

Doğuş D-Expert Ekspertiz ve Danışmanlık A.Ş D-Expert Ankara Şubesi
Bahçekapı Mah.Sanayi Bulvarı No:4/B Şaşmaz
ankara0601@dexpert.com.tr 0312 278 81 82 ETİMESGUT ANKARA

Rapor Tarihi: 20.02.2025 11:06
Rapor No: 06-01-1344265
Mersis No: 0309073518100001

Bayi No: 0601
Araç Giriş Tarihi: 20.02.2025 10:43

Sayfa: 1/10
Araç Çıkış Tarihi: 20.02.2025 11:06

Full Plus Ekspertiz



06CTL463

Eksper / İmza



06-HYB-8225

Doğuş D-Expert Ekspertiz ve Danışmanlık A.Ş D-Expert Ankara Şubesi
Bahçekapı Mah.Sanayi Bulvarı No:4/B Şaşmaz
ankara0601@dexpert.com.tr 0312 278 81 82 ETİMESGUT ANKARA

Rapor Tarihi: 20.02.2025 11:06 Bayi No: 0601 Sayfa: 2/10
Rapor No: 06-01-1344265 Araç Giriş Tarihi: 20.02.2025 10:43 Araç Çıkış Tarihi: 20.02.2025 11:06
Mersis No: 0309073518100001

Araç Bilgileri

Plaka	06CTL463	Şanzıman Tipi	Otomatik
KM	76737	Yakıt Cinsi	Benzin
Şase	VF1RJA00168567613	Motor Gücü	67 kw
Marka	Renault	Motor Hacmi	999cc
Rengi	BEYAZ	Model	Clio
Sonraki Muayene Tar.	0NaN-aN-aN	Model Yılı	2021
Araç Tipi	Hatchback	Ruhsat Sahibi	TAN OTO
Kapı Sayısı	5 Kapı		

Kaporta Kontrolü(Değişmiş Boyanmış kontrolü)

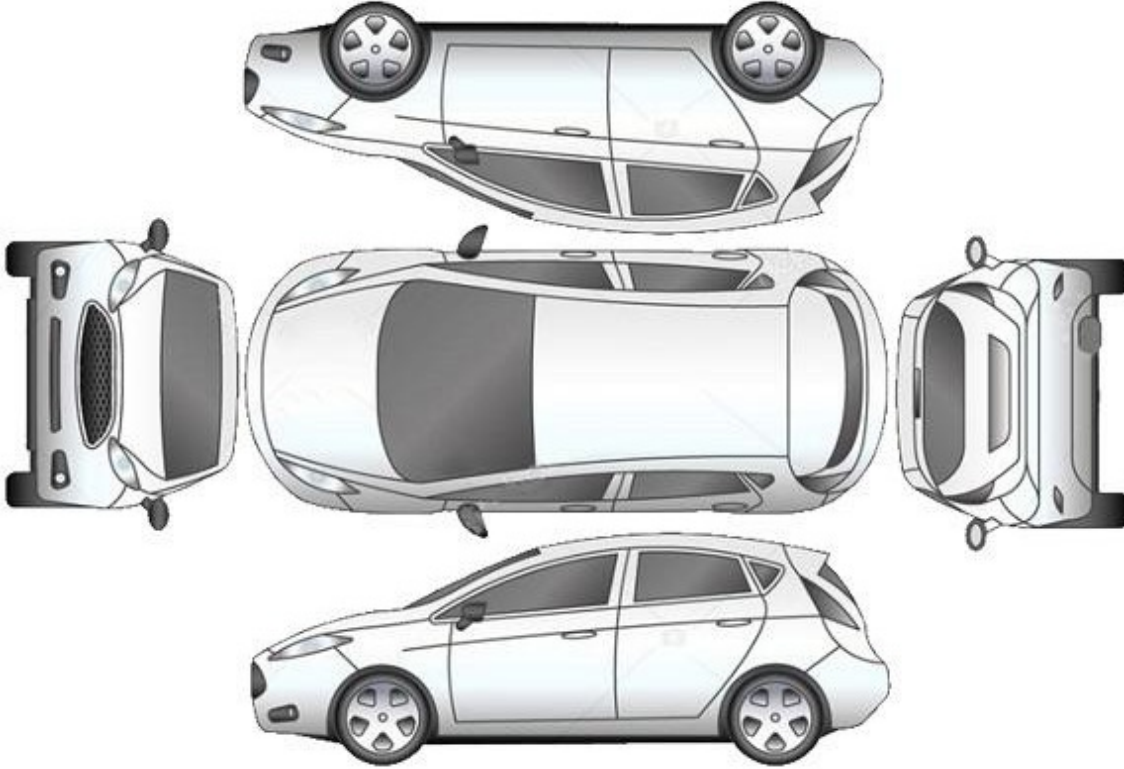

B: Boyalı

B/2: Lokal Boyalı

D: Değişmiş

*****Araçta değişmiş ve boyanmış parça bulunmamaktadır*****

Doğuş D-Expert Ekspertiz ve Danışmanlık A.Ş D-Expert Ankara Şubesi
Bahçekapı Mah.Sanayi Bulvarı No:4/B Şaşmaz
ankara0601@dexpert.com.tr 0312 278 81 82 ETİMESGUT ANKARA

Rapor Tarihi: 20.02.2025 11:06
Rapor No: 06-01-1344265
Mersis No: 0309073518100001

Bayi No: 0601
Araç Giriş Tarihi: 20.02.2025 10:43

Sayfa: 3/10
Araç Çıkış Tarihi: 20.02.2025 11:06

Kontrol Listesi

SORUNSUZ	BAKIM GEREKLİ	ONARIM/DEĞİŞİM GEREKLİ
----------	---------------	------------------------

	Durum	Notlar
Araç Kaporta Aksamı	ONARIM/DEĞİŞİM GEREKLİ	Ezikler ve ÇİZİKLER mevcut.
Araç Koltukları Mekanizmaları	SORUNSUZ	
Taban, Tavan, Koltuk ve Kapı Döşemeleri	BAKIM GEREKLİ	Kirlenmiş.
Araç İç Donanımı ve Kumanda Kontrol Düğmeleri	SORUNSUZ	
Aydınlatma ve İkaz Sistemi	SORUNSUZ	
Silecekler	SORUNSUZ	
Elektrik ve Elektronik Aksam	SORUNSUZ	
Torpido ve Emniyet Kemerleri	SORUNSUZ	
Lastik ve Jantlar	BAKIM GEREKLİ	Lastik basınç uyarısı mevcut.
Fren Sistemi ve Fren Hortumları	SORUNSUZ	
Yürür Aksam	SORUNSUZ	
Motor ve Motor Yağ Seviyesi	SORUNSUZ	
Şanzıman	SORUNSUZ	
Diferansiyel	SORUNSUZ	
Direksiyon Sistemi	SORUNSUZ	
Eğlence Sistemi (Radyo vs.)	SORUNSUZ	
Park Sensörleri	SORUNSUZ	
Araç Altı	ONARIM/DEĞİŞİM GEREKLİ	Alt muhafaza hasarlı.
Akü	SORUNSUZ	
Klima	SORUNSUZ	
Cam ve Cam Düğmeleri	BAKIM GEREKLİ	Ön cam taş İZLERİ mevcut.
Kayışlar ve Rulmanlar	SORUNSUZ	
Egzoz Sistemi ve Susturucular	SORUNSUZ	
Soğutma Sistemi ve Soğutma Suyu	SORUNSUZ	

Doğuş D-Expert Ekspertiz ve Danışmanlık A.Ş D-Expert Ankara Şubesi
Bahçekapı Mah.Sanayi Bulvarı No:4/B Şaşmaz
ankara0601@dexpert.com.tr 0312 278 81 82 ETİMESGUT ANKARA

Rapor Tarihi: 20.02.2025 11:06 Bayi No: 0601 Sayfa: 4/10
Rapor No: 06-01-1344265 Araç Giriş Tarihi: 20.02.2025 10:43 Araç Çıkış Tarihi: 20.02.2025 11:06
Mersis No: 0309073518100001

Yanal Kayma Ölçüm Değerleri

ÖN	ARKA
-1.9 m/km	0.0 m/km

Yanal kayma kabul edilebilir değeri max +5 / -5 (m/km) dir.

Süspansiyon Ölçüm Değerleri

AKS	Sol (%)	Sağ (%)	Fark (%)
1. Aks	80	79	1
2. Aks	49	57	8

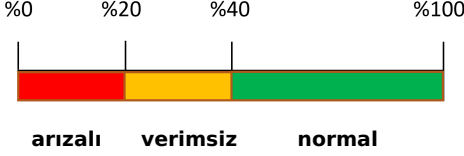

Ön sağ sol ve arka sağ sol süspansiyon kabul edilebilirdeğer farkı max.%30 'dur.
Tek amortisör kabul edilebilir min. ölçüm değeri %21 'dir.

Fren Ölçüm Değerleri

Fren Ölçüm Değerleri (daN)	Sol	Sağ	Sapma (%)
1. Aks	2.3485	2.043	13
2. Aks	1.6265	1.355	16
El Freni	1.4805	1.0675	27

Verimlilik

64

Sapma yüzdeleri 1. ve 2. aks için %25 altında ve el freni için %50 altında olmalıdır.

Lastikler

Aks	Ebat	Yol ve Yük Endeksi	Diş Derinliği	Tip
Sol Ön	195/55/16	87H	5,04 mm	Kışlık
Sol Arka	195/55/16	87H	5,17 mm	Kışlık
Sağ Ön	195/55/16	87H	4,87 mm	Kışlık
Sağ Arka	195/55/16	87H	5,11 mm	Kışlık



Tekerlek/Lastik > Uyarı Lambası Yanıyor

Doğuş D-Expert Ekspertiz ve Danışmanlık A.Ş D-Expert Ankara Şubesi
Bahçekapı Mah.Sanayi Bulvarı No:4/B Şaşmaz
ankara0601@dexpert.com.tr 0312 278 81 82 ETİMESGUT ANKARA

Rapor Tarihi: 20.02.2025 11:06 Bayi No: 0601 Sayfa: 5/10
Rapor No: 06-01-1344265 Araç Giriş Tarihi: 20.02.2025 10:43 Araç Çıkış Tarihi: 20.02.2025 11:06
Mersis No: 0309073518100001

Dinamometre Ölçüm Değerleri

Ölçülen Motor Torku -	Teker Torku -	Teker Gücü -	Test Hızı -
NM	NM	KW	km/h
Ruhsat Verisi Güç 67	Test Sonucu Güç -	Kayıp Güç -	Performans % --
KW	KW	KW	

RPM (Devir/dk) Grafiği

Grafik bilgisi yüklenmemiş...

Doğuş D-Expert Ekspertiz ve Danışmanlık A.Ş D-Expert Ankara Şubesi
Bahçekapı Mah.Sanayi Bulvarı No:4/B Şaşmaz
ankara0601@dexpert.com.tr 0312 278 81 82 ETİMESGUT ANKARA

Rapor Tarihi: 20.02.2025 11:06 Bayi No: 0601 Sayfa: 6/10
Rapor No: 06-01-1344265 Araç Giriş Tarihi: 20.02.2025 10:43 Araç Çıkış Tarihi: 20.02.2025 11:06
Mersis No: 0309073518100001

OBD Genel Arıza Tarama

20.02.2025

Arac:

Renault Clio-V 1.0 TCe 90

Motor kodu:

H4D-470 (H4D-E4)

Uretim yili;

Kilometre durumu:

Lisans numarası :

06CTL463

VIN:

VF1RJA00168567613 (kumanda unitesinden okunan)

Test edilmiş:

20.02.2025 11:00:46 / Standard

Hata kodu / Genel sorgulama / -

Tum yapı gruplarının hata kodu genel sorgulaması

Bilesen grubu

Sistem

Hata

OBD

OBD

Motor

Benzin UDS OBD

ABS

ABS/ESP (CAN)

Hata kodu DTC 508086:

Motor kumanda linitesine CAN-Bus/baglanti

BOZUK ILETISIM

Hata kodu DTC 50A07B:

Lastik havasi kontrol sistemi

En az 1 tekerlegin lastik basinci cok disuktiir.

Hata kodu DTC 50A186:

Lastik basinci kontrolu

Fonksiyon hatalidir.

Hava yastigi

Hava yastigi (CAN)

Klima

Klima

Hata kodu DTC A4C614:

ic mekan fani

Hatali kontrol akim devresi.

Givenlik

CAN Gateway

Konfor

UCH CAN

Hata kodu DTC AF7001:

Fren pedali musiri

ARIZALI ELEKTRIK DEVRESI

Hata kodu DTC AC2023:

Mars motoru rolesi

ARIZALI ELEKTRIK DEVRESI

Hata kodu DTC AC2123:

Suruci tarafı emniyet kemeri digmesi

ARIZALI ELEKTRIK DEVRESI

Hella Gutmann Solutions GmbH

mega macs PC

Hata kodu DTC DC0000S8:

Yagmur/isik sensori

ARIZALI ELEKTRIK DEVRESI

Hata kodu DTC AFAC14:

AKU ROLESİ A

Fonksiyon hatalidir.

Hata kodu DTC AFAF14:

Alternator sarj ayari

Fonksiyon hatalidir.

Konfor

UPC CAN

Hata kodu DTC AOE296:

KISA FAR SOL

ARIZALI ELEKTRIK DEVRESI

Hata kodu DTC AOE396:

KISA FAR SAG

ARIZALI ELEKTRIK DEVRESI

Hata kodu DTC ADA172;

AKTUATOR GUC KAYNAGI

ARIZALI ELEKTRIK DEVRESI

Konfor

Gosterge panosu grubu OBD

Hata kodu DTC E25487:

Konfor

Park asistansi OBD

Sanziman

Cift debriyajli sanziman CAN

Direksiyon

Servo direksiyon CAN

Ses/Video

Multimedya araylizi CAN

Ses/Video

Navigasyon

Hata kodu DTC 930B11:

Arka sag hoparlor

Fonksiyon hatalidir.

Hata kodu DTC 930B12:

Arka sag hoparlor

Fonksiyon hatalidir.

Hata kodu DTC 930D11;

On sag hoparlor

Fonksiyon hatalidir.

Hata kodu DTC 930D12;

On sag hoparlor

Fonksiyon hatalidir.

Hata kodu DTC 930F11;

On sol hoparlor

Fonksiyon hatalidir.

Hata kodu DTC 930F12;

On sol hoparlor

Hella Gutmann Solutions GmbH

mega macs PC

Fonksiyon hatalidir.

Hata kodu DTC 931111:

Arka sol hoparlor

Fonksiyon hatalidir.

Hata kodu DTC 931112:

Arka sol hoparlor

Fonksiyon hatalidir.

Hata kodu DTC 932812:

MIKROFON 1

HATALI GIRIS SINYALI

Hata kodu DTC 932912:

MIKROFON 2

Fonksiyon hatalidir.

Hata kodu DTC 932913:

MIKROFON 2

Fonksiyon hatalidir.

Hata kodu DTC 932A13:

USB portu

Fonksiyon hatalidir.

Hata kodu DTC 93D98F:

Doğuş D-Expert Ekspertiz ve Danışmanlık A.Ş D-Expert Ankara Şubesi
Bahçekapı Mah.Sanayi Bulvarı No:4/B Şaşmaz
ankara0601@dexpert.com.tr 0312 278 81 82 ETİMESGUT ANKARA

Rapor Tarihi: 20.02.2025 11:06 Bayi No: 0601 Sayfa: 7/10
Rapor No: 06-01-1344265 Araç Giriş Tarihi: 20.02.2025 10:43 Araç Çıkış Tarihi: 20.02.2025 11:06
Mersis No: 0309073518100001

USB portu
Fonksiyon hatalıdır.
Hata kodu DTC 934262:
Radyo
"Yasaklanmış" mod
Hata kodu DTC 934749:
Bluetooth modüllü
Fonksiyon hatalıdır.
Hata kodu DTC 93DDS8F:
Radyoya CAN-Bus/baglanti
BOZUK İLETİSİM
Hata kodu DTC 93DD87:
Radyoya CAN-Bus/baglanti
BOZUK İLETİSİM
Hella Gutmann Solutions GmbH
mega macs PC

Tramer Sorgulaması

***7613 şasi nolu RENAULT (OYAK) CLIO TOUCH 1.0 TCE X-TRONIC 90 markalı aracın SBM kayıtlarında geçmiş hasarı bulunmamıştır.

Doğuş D-Expert Ekspertiz ve Danışmanlık A.Ş D-Expert Ankara Şubesi
Bahçekapı Mah.Sanayi Bulvarı No:4/B Şaşmaz
ankara0601@dexpert.com.tr 0312 278 81 82 ETİMESGUT ANKARA

Rapor Tarihi: 20.02.2025 11:06
Rapor No: 06-01-1344265
Mersis No: 0309073518100001

Bayi No: 0601
Araç Giriş Tarihi: 20.02.2025 10:43

Sayfa: 8/10
Araç Çıkış Tarihi: 20.02.2025 11:06

Araç Resimleri



Çizik



Kapı, sağ arka, Kapı, sağ arka
> Çizik



Kapı, sağ ön, Kapı kolu, dış >
Çizik

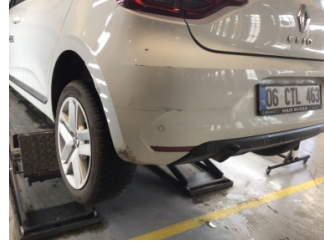

Tampon, arka, Arka tampon >
Çizik



Tampon, ön, Ön tampon >
Çizik



Tampon, ön, Ön tampon >
Çizik

Yağ seviyesi Soğutma
SIVISI

Doğuş D-Expert Ekspertiz ve Danışmanlık A.Ş D-Expert Ankara Şubesi
Bahçekapı Mah.Sanayi Bulvarı No:4/B Şaşmaz
ankara0601@dexpert.com.tr 0312 278 81 82 ETİMESGUT ANKARA

Rapor Tarihi: 20.02.2025 11:06
Rapor No: 06-01-1344265
Mersis No: 0309073518100001

Bayi No: 0601
Araç Giriş Tarihi: 20.02.2025 10:43

Sayfa: 9/10
Araç Çıkış Tarihi: 20.02.2025 11:06

Vuruk



Tavan, Sağ üst frangart > Ezik

Diğer



Koltuklar, arka, Arka koltuk > Kirlenmiş



Taban, Taban halısı > Kirlenmiş

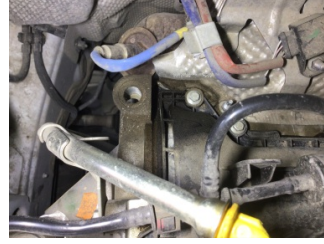

Motor, Motor üst kapağı, plastik > Yağ Kaçağı



Motor, Alt muhafaza > Hasarlı



Kapı, sol arka, Kapı, sol arka > Noktasal Ezik



Tampon, arka, Arka tampon > Ayarsız



Elektrik donanımı/Pano, Akü > Test Sonucu



Camlar, Ön cam > Taş Vuruğu

Notlar

Diğer notlar;

Araç kirli olduğundan göz ile kusur tespiti yapılamadı, araç teknik özellikleri gereği dyno teste alınamamıştır.

Doğuş D-Expert Ekspertiz ve Danışmanlık A.Ş D-Expert Ankara Şubesi
Bahçekapı Mah.Sanayi Bulvarı No:4/B Şaşmaz
ankara0601@dexpert.com.tr 0312 278 81 82 ETİMESGUT ANKARA

Rapor Tarihi: 20.02.2025 11:06 Bayi No: 0601 Sayfa: 10/10
Rapor No: 06-01-1344265 Araç Giriş Tarihi: 20.02.2025 10:43 Araç Çıkış Tarihi: 20.02.2025 11:06
Mersis No: 0309073518100001

Açıklama

Araçta detaylı iç temizlik işlemi ile giderilebilecek, kirlenme ve lekeler ekspertiz kapsamı dışında tutulmuştur.

Araç değerine etki etmeyecek mini onarım ve- veya pasta cila işlemi ile giderilebilecek vuruks ve çizikler ekspertiz kapsamı dışında tutulmuştur.

Aracın yaş, km ve genel durumu dikkate alınarak; normal kullanım şartları dahilinde de araçta oluşan fakat aracın görşelliğini ve teknik işleyişini etkilemeyen aşınma ve yıpranmalar ekspertiz kapsamı dışında tutulmuştur.

- Ekspertiz aracın kontrol edildiği gün için geçerli olup, hangi nedenle olursa olsun kontrol tarihinden sonra oluşabilecek hasarlardan Doğuş D Expert Ekspertiz ve Danışmanlık Anonim Şirketi ve Franchise sahibi tüm iş ortakları sorumlu değildir.
- Ekspertiz sonucu verilen tüm değerler, ölçümlenmeler ve tespitler, aracın formunda belirtilen km. ve tarih için geçerlidir. Bu tarih ve km. sonrası araçta olağan yıpranma, hatalı kullanım, yol ve hava şartları, sürücü hataları ve üretim kaynaklı olarak ortaya çıkabilecek arızalar ve hasarlar Doğuş D Expert Ekspertiz ve Danışmanlık Anonim Şirketi ve Franchise sahibi tüm iş ortakları'nın sorumluluğunda değildir.
- Rapordaki km bilgisi, aracın km panosundan okunmuş km bilgisidir. Doğuş D Expert Ekspertiz ve Danışmanlık Anonim Şirketi ve Franchise sahibi tüm iş ortakları,panodaki km bilgisinin gerçeği yansıtmaması dolayısıyla ekspertiz raporundaki tespitlerin eksik, yanlış veya yanıltıcı olmasından ve bunun sonuçlarından sorumlu değildir.
- Doğuş D Expert Ekspertiz ve Danışmanlık Anonim Şirketi ve Franchise sahibi tüm iş ortakları tarafından yapılan ikinci el araç ekspertizi aracın resmi fenni muayenesinin yerine geçmez ve resmi fenni muayenesinde başarılı olunacağını da garanti etmez.
- İmalatçı tarafından üretilen aracın daha sonradan üzerinde yapılan tadilatların uygun olmaması ve montajı yapılan yedek parçaların orijinal olmaması gerekli teknik bilgi ve yetkinliğe sahip kişiler tarafından montajının yapılmaması veya tamir seklinin imalatçı tarafından kabul edilmiş teknik özelliklere uymaması gibi durumlar halinde sonradan doğabilecek her türlü can ve mal güvenliğini etkileyecek faktörler olmak üzere bu ve benzeri durumlardan ekspertiz raporumuz sorumlu değildir. ÖRNEK: Airbag ve emniyet kemerlerinin, radyatörlerin, aksların değiştirilmeyerek onarılması gibi durumlar.
- İkinci el araç ekspertizi aracın hiçbir parçası sökülmeden, tamamen çıplak gözle yapılmıştır. Araç içerisindeki veya aksamındaki hasarların tespiti için kapak, döşeme ve benzeri parçaların sökülmesi bu ekspertiz kapsamında olmayıp, Doğuş D Expert Ekspertiz ve Danışmanlık Anonim Şirketi ve Franchise sahibi tüm iş ortakları ancak bu şekilde detaylı bir ekspertiz sonucu ortaya çıkabilecek hasarların tespit edilememiş olmasından sorumlu değildir.
- TSE 13805 yönetmeliğine göre HYB numaramızın raporda belirtilmesi için en kapsamlı paketimiz Full Plus Ekspertiz ve üzeri paketlerimiz için geçerlidir.
- Uyarı: Tramer sorgulama içeriği, sigorta şirketleri tarafından Sigorta Bilgi ve Gözetim Merkezi ("SBM")'ne iletilen sigorta kayıtlarından ibarettir. İlgili sorguya ait tutarda, trafik ve kasko hasarlarında yer alan dava faizi ve yargılama giderleri dahil edilmemektedir. Tramer sorgulama içeriğindeki bilgiler resmî belge olarak kullanılamaz. Şirketimizin kayıtlarla herhangi bir bağlantısı olmayıp yalnızca bilgi amaçlı paylaşılmaktadır. Detaylı bilgi için SBM resmî internet sitesine başvurunuz.

Müşteri Adı/Soyadı

İmzası