

Doğuş D-Expert Ekspertiz ve Danışmanlık A.Ş D-Expert Ankara Şubesi  
Bahçekapı Mah.Sanayi Bulvarı No:4/B Şaşmaz  
ankara0601@dexpert.com.tr 0312 278 81 82 ETİMESGUT ANKARA

Rapor Tarihi: 28.02.2025 11:07  
Rapor No: 06-01-1346619  
Mersis No: 0309073518100001

Bayi No: 0601  
Araç Giriş Tarihi: 28.02.2025 10:43

Sayfa: 1/11  
Araç Çıkış Tarihi: 28.02.2025 11:07

# Full Plus Ekspertiz



## 06DKG057

Eksper / İmza



06-HYB-8225

Doğuş D-Expert Ekspertiz ve Danışmanlık A.Ş D-Expert Ankara Şubesi  
Bahçekapı Mah.Sanayi Bulvarı No:4/B Şaşmaz  
ankara0601@dexpert.com.tr 0312 278 81 82 ETİMESGUT ANKARA

Rapor Tarihi: 28.02.2025 11:07 Bayi No: 0601 Sayfa: 2/11  
Rapor No: 06-01-1346619 Araç Giriş Tarihi: 28.02.2025 10:43 Araç Çıkış Tarihi: 28.02.2025 11:07  
Mersis No: 0309073518100001

## Araç Bilgileri

Plaka	06DKG057	Şanzıman Tipi	Otomatik
KM	90548	Yakıt Cinsi	Benzin
Şase	VF1RJA00770409115	Motor Gücü	66 kw
Marka	Renault	Motor Hacmi	999cc
Rengi	MAVİ	Model	Clio
Sonraki Muayene Tar.	2025-12-29	Model Yılı	2022
Araç Tipi	Hatchback	Ruhsat Sahibi	TAN OTO
Kapı Sayısı	5 Kapı		

## Kaporta Kontrolü(Değişmiş Boyanmış kontrolü)

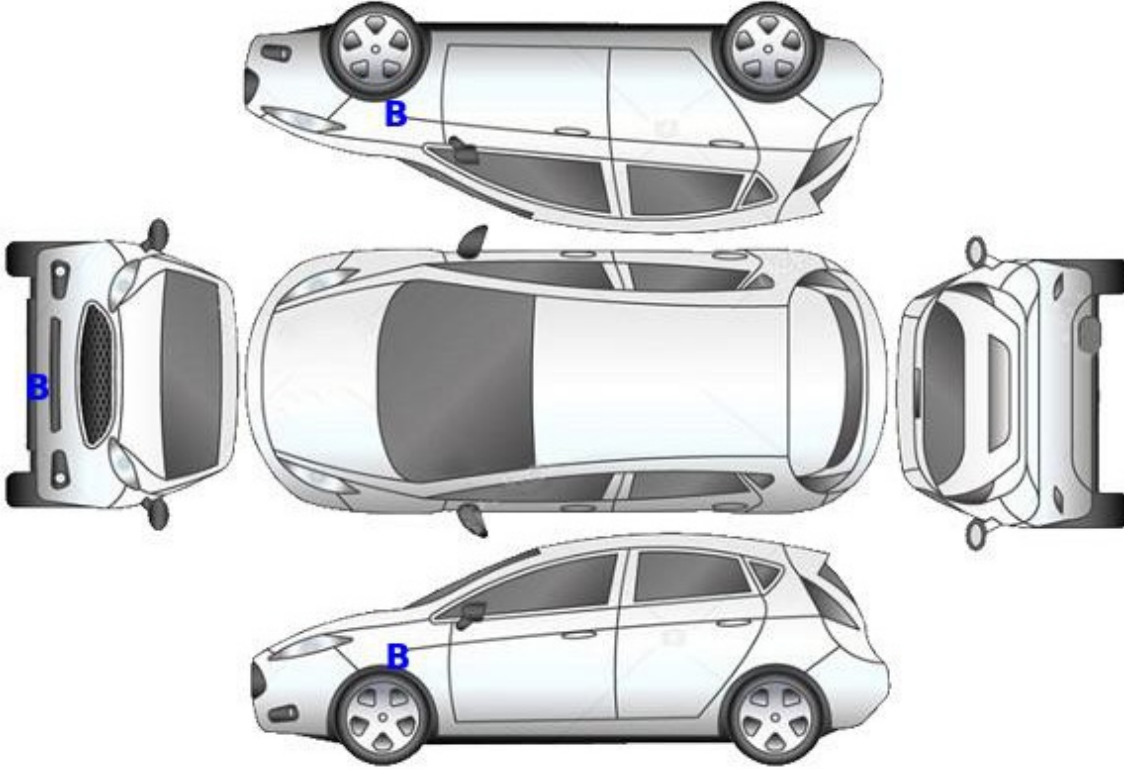

B: Boyalı

B/2: Lokal Boyalı

D: Değişmiş

Doğuş D-Expert Ekspertiz ve Danışmanlık A.Ş D-Expert Ankara Şubesi  
Bahçekapı Mah.Sanayi Bulvarı No:4/B Şaşmaz  
ankara0601@dexpert.com.tr 0312 278 81 82 ETİMESGUT ANKARA

Rapor Tarihi: 28.02.2025 11:07  
Rapor No: 06-01-1346619  
Mersis No: 0309073518100001

Bayi No: 0601  
Araç Giriş Tarihi: 28.02.2025 10:43

Sayfa: 3/11  
Araç Çıkış Tarihi: 28.02.2025 11:07

## Kontrol Listesi

SORUNSUZ	BAKIM GEREKLİ	ONARIM/DEĞİŞİM GEREKLİ
----------	---------------	------------------------

	Durum	Notlar
Araç Kaporta Aksamı		Ezik çizik boya atmaları mevcut.
Araç Koltukları Mekanizmaları		
Taban, Tavan, Koltuk ve Kapı Döşemeleri		Kirlenmiş,paspaslar deforme olmuş.
Araç İç Donanımı ve Kumanda Kontrol Düğmeleri		
Aydınlatma ve İkaz Sistemi		Sağ far bağlantısı hasarlı.
Silecekler		
Elektrik ve Elektronik Aksam		
Torpido ve Emniyet Kemerleri		
Lastik ve Jantlar		
Fren Sistemi ve Fren Hortumları		
Yürür Aksam		
Motor ve Motor Yağ Seviyesi		Kartel yağ terletmesi mevcut.
Şanzıman		
Diferansiyel		
Direksiyon Sistemi		
Eğlence Sistemi (Radyo vs. )		
Park Sensörleri		
Araç Altı		
Akü		
Klima		
Cam ve Cam Düğmeleri		Ön cam taş izleri mevcut.
Kayışlar ve Rulmanlar		
Egzoz Sistemi ve Susturucular		
Soğutma Sistemi ve Soğutma Suyu		

Doğuş D-Expert Ekspertiz ve Danışmanlık A.Ş D-Expert Ankara Şubesi  
Bahçekapı Mah.Sanayi Bulvarı No:4/B Şaşmaz  
ankara0601@dexpert.com.tr 0312 278 81 82 ETİMESGUT ANKARA

Rapor Tarihi: 28.02.2025 11:07 Bayi No: 0601 Sayfa: 4/11  
Rapor No: 06-01-1346619 Araç Giriş Tarihi: 28.02.2025 10:43 Araç Çıkış Tarihi: 28.02.2025 11:07  
Mersis No: 0309073518100001

## Yanal Kayma Ölçüm Değerleri

ÖN	ARKA
-1.2 m/km	0.0 m/km

Yanal kayma kabul edilebilir değeri max +5 / -5 (m/km) dir.

## Süspansiyon Ölçüm Değerleri

AKS	Sol (%)	Sağ (%)	Fark (%)
1. Aks	80	71	9
2. Aks	72	66	6



Ön sağ sol ve arka sağ sol süspansiyon kabul edilebilirdeğer farkı max.%30 'dur.  
Tek amortisör kabul edilebilir min. ölçüm değeri %21 'dir.

## Fren Ölçüm Değerleri

Fren Ölçüm Değerleri (daN)	Sol	Sağ	Sapma (%)
1. Aks	2.555	2.4725	3
2. Aks	1.681	1.6735	0
El Freni	0.492	0.3705	24

### Verimlilik

71

Sapma yüzdeleri 1. ve 2. aks için %25 altında ve el freni için %50 altında olmalıdır.

## Lastikler

Aks	Ebat	Yol ve Yük Endeksi	Diş Derinliği	Tip
Sol Ön	195/55/16	87H	4,22 mm	Yazlık
Sol Arka	195/55/16	87H	4,38 mm	Yazlık
Sağ Ön	195/55/16	87H	4,21 mm	Yazlık
Sağ Arka	195/55/16	87H	4,52 mm	Yazlık

Doğuş D-Expert Ekspertiz ve Danışmanlık A.Ş D-Expert Ankara Şubesi  
Bahçekapı Mah.Sanayi Bulvarı No:4/B Şaşmaz  
ankara0601@dexpert.com.tr 0312 278 81 82 ETİMESGUT ANKARA

Rapor Tarihi: 28.02.2025 11:07 Bayi No: 0601 Sayfa: 5/11  
Rapor No: 06-01-1346619 Araç Giriş Tarihi: 28.02.2025 10:43 Araç Çıkış Tarihi: 28.02.2025 11:07  
Mersis No: 0309073518100001

## Dinamometre Ölçüm Değerleri

Ölçülen Motor Torku -	Teker Torku -	Teker Gücü -	Test Hızı -
NM	NM	KW	km/h
Ruhsat Verisi Güç 66	Test Sonucu Güç -	Kayıp Güç -	Performans % --
KW	KW	KW	

## RPM (Devir/dk) Grafiği

Grafik bilgisi yüklenmemiş...

Doğuş D-Expert Ekspertiz ve Danışmanlık A.Ş D-Expert Ankara Şubesi  
Bahçekapı Mah.Sanayi Bulvarı No:4/B Şaşmaz  
ankara0601@dexpert.com.tr 0312 278 81 82 ETİMESGUT ANKARA

Rapor Tarihi: 28.02.2025 11:07 Bayi No: 0601 Sayfa: 6/11  
Rapor No: 06-01-1346619 Araç Giriş Tarihi: 28.02.2025 10:43 Araç Çıkış Tarihi: 28.02.2025 11:07  
Mersis No: 0309073518100001

## OBD Genel Arıza Tarama

28.02.2025

Arac:

Renault Clio-V 1.0 TCe 90

Motor kodu:

H4D-470 (H4D-E4)

Uretim yili;

Kilometre durumu:

Lisans numarası :

06DKGO57

VIN:

VF1RJA00770409115 (kumanda unitesinden okunan)

Test edilmiş:

28.02.2025 11:01:11 / Standard

Hata kodu / Genel sorgulama / -

Tum yapı gruplarının hata kodu genel sorgulaması

Bilesen grubu

Sistem

Hata

OBD

OBD

Motor

Benzin UDS OBD

ABS

ABS/ESP (CAN)

Hata kodu DTC 50A07B:

Lastik havası kontrol sistemi

En az 1 tekerlegın lastik basıncı çok düşük.

Hava yastığı

Hava yastığı (CAN)

Klima

Klima

Hata kodu DTC A4C614:

ic mekan fanı

Hatalı kontrol akım devresi.

Givenlik

CAN Gateway

Konfor

UCH CAN

Hata kodu DTC AC2123:

Surucı tarafı emniyet kemeri dıgmesi

ARIZALI ELEKTRİK DEVRESİ

Hata kodu DTC DC0000S8:

Yagmur/isik sensörü

ARIZALI ELEKTRİK DEVRESİ

Konfor

UPC CAN

Hata kodu DTC ADA172;

AKTUATOR GUC KAYNAGI

ARIZALI ELEKTRİK DEVRESİ

Konfor

Gosterge panosu grubu OBD

Konfor

Park asistanı OBD

Sanziman

Cift debriyajlı sanziman CAN

Direksiyon

Servo direksiyon CAN

Hella Gutmann Solutions GmbH

mega macs PC

Ses/Video

Multimedya araylızı CAN

Ses/Video

Navigasyon

Hata kodu DTC 930B11:

Arka sag hoparlor

Fonksiyon hatalıdır.

Hata kodu DTC 930B12:

Arka sag hoparlor

Fonksiyon hatalıdır.

Hata kodu DTC 930D11;

On sag hoparlor

Fonksiyon hatalıdır.

Hata kodu DTC 930D12;

On sag hoparlor

Fonksiyon hatalıdır.

Hata kodu DTC 930F11;

On sol hoparlor

Fonksiyon hatalıdır.

Hata kodu DTC 930F12;

On sol hoparlor

Fonksiyon hatalıdır.

Hata kodu DTC 931111:

Arka sol hoparlor

Fonksiyon hatalıdır.

Hata kodu DTC 931112:

Arka sol hoparlor

Fonksiyon hatalıdır.

Hella Gutmann Solutions GmbH

mega macs PC

Doğuş D-Expert Ekspertiz ve Danışmanlık A.Ş D-Expert Ankara Şubesi  
Bahçekapı Mah.Sanayi Bulvarı No:4/B Şaşmaz  
ankara0601@dexpert.com.tr 0312 278 81 82 ETİMESGUT ANKARA

Rapor Tarihi: 28.02.2025 11:07 Bayi No: 0601 Sayfa: 7/11  
Rapor No: 06-01-1346619 Araç Giriş Tarihi: 28.02.2025 10:43 Araç Çıkış Tarihi: 28.02.2025 11:07  
Mersis No: 0309073518100001

## Tramer Sorgulaması

Hasar Tarihi	Hasar Parça Değişimi	Hasar Tanımı	Ağır Hasarlı mı ?	Hasar Maliyeti	Hasar Maliyeti Kur Bilgisi
02.11.2023		Çarpışma	Hayır	2701.79	TL

Doğuş D-Expert Ekspertiz ve Danışmanlık A.Ş D-Expert Ankara Şubesi  
Bahçekapı Mah.Sanayi Bulvarı No:4/B Şaşmaz  
ankara0601@dexpert.com.tr 0312 278 81 82 ETİMESGUT ANKARA

Rapor Tarihi: 28.02.2025 11:07  
Rapor No: 06-01-1346619  
Mersis No: 0309073518100001

Bayi No: 0601  
Araç Giriş Tarihi: 28.02.2025 10:43

Sayfa: 8/11  
Araç Çıkış Tarihi: 28.02.2025 11:07

## Araç Resimleri



## Çizik



Tampon, arka, Arka tampon > Çizik



Tampon, arka, Arka tampon > Çizik



Kapı, sol arka, Kapı, sol arka > Çizik



Çamurluk, sol, Çamurluk, sol > Çizik



Tampon, ön, Ön tampon > Çizik

Yağ seviyesi Soğutma SIVISI



Doğuş D-Expert Ekspertiz ve Danışmanlık A.Ş D-Expert Ankara Şubesi  
Bahçekapı Mah.Sanayi Bulvarı No:4/B Şaşmaz  
ankara0601@dexpert.com.tr 0312 278 81 82 ETİMESGUT ANKARA

Rapor Tarihi: 28.02.2025 11:07  
Rapor No: 06-01-1346619  
Mersis No: 0309073518100001

Bayi No: 0601  
Araç Giriş Tarihi: 28.02.2025 10:43

Sayfa: 9/11  
Araç Çıkış Tarihi: 28.02.2025 11:07

## Vuruk



Marşbiyel, sağ, Marşbiyel, sağ  
> Ezik

## Diğer

Doğuş D-Expert Ekspertiz ve Danışmanlık A.Ş D-Expert Ankara Şubesi  
Bahçekapı Mah.Sanayi Bulvarı No:4/B Şaşmaz  
ankara0601@dexpert.com.tr 0312 278 81 82 ETİMESGUT ANKARA

Rapor Tarihi: 28.02.2025 11:07  
Rapor No: 06-01-1346619  
Mersis No: 0309073518100001

Bayi No: 0601  
Araç Giriş Tarihi: 28.02.2025 10:43

Sayfa: 10/11  
Araç Çıkış Tarihi: 28.02.2025 11:07



Bagaj kapağı/kapısı, Bagaj kapısı > Noktasal Ezik



Tampon, ön, Ön tampon > Ayarsız

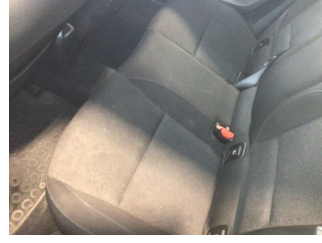

Koltuklar, arka, Arka koltuk > Kirlenmiş



Taban, Paspaslar > Deforme Olmuş



Taban, Taban halısı > Kirlenmiş



Camlar, Ön cam > Taş izi



Farlar, Far bağlantı ayağı, sağ > Hasarlı

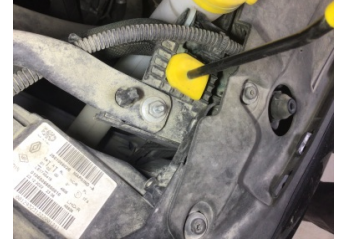

Farlar, Far bağlantı ayağı, sağ > Hasarlı



Motor, Yağ karteri contası > Yağ Kaçağı



Çamurluk, sol, Çamurluk, sol > Boyası Atmış



Çamurluk, sağ, Çamurluk, sağ > Boyası Atmış



Tampon, ön, Ön tampon > Boyası Atmış



Elektrik donanımı/Pano, Akü > Test Sonucu

## Notlar

### Diğer notlar;

Araç kirli olduğundan göz ile kusur tespiti yapılamadı, araç teknik özellikleri gereği dyno teste alınamamıştır.

Doğuş D-Expert Ekspertiz ve Danışmanlık A.Ş D-Expert Ankara Şubesi  
Bahçekapı Mah.Sanayi Bulvarı No:4/B Şaşmaz  
ankara0601@dexpert.com.tr 0312 278 81 82 ETİMESGUT ANKARA

Rapor Tarihi: 28.02.2025 11:07 Bayi No: 0601 Sayfa: 11/11  
Rapor No: 06-01-1346619 Araç Giriş Tarihi: 28.02.2025 10:43 Araç Çıkış Tarihi: 28.02.2025 11:07  
Mersis No: 0309073518100001

## Açıklama

Araçta detaylı iç temizlik işlemi ile giderilebilecek, kirlenme ve lekeler ekspertiz kapsamı dışında tutulmuştur.

Araç değerine etki etmeyecek mini onarım ve- veya pasta cila işlemi ile giderilebilecek vuruks ve çizikler ekspertiz kapsamı dışında tutulmuştur.

Aracın yaş, km ve genel durumu dikkate alınarak; normal kullanım şartları dahilinde de araçta oluşan fakat aracın görşelliğini ve teknik işleyişini etkilemeyen aşınma ve yıpranmalar ekspertiz kapsamı dışında tutulmuştur.

- Ekspertiz aracın kontrol edildiği gün için geçerli olup, hangi nedenle olursa olsun kontrol tarihinden sonra oluşabilecek hasarlardan Doğuş D Expert Ekspertiz ve Danışmanlık Anonim Şirketi ve Franchise sahibi tüm iş ortakları sorumlu değildir.
- Ekspertiz sonucu verilen tüm değerler, ölçümlenmeler ve tespitler, aracın formunda belirtilen km. ve tarih için geçerlidir. Bu tarih ve km. sonrası araçta olağan yıpranma, hatalı kullanım, yol ve hava şartları, sürücü hataları ve üretim kaynaklı olarak ortaya çıkabilecek arızalar ve hasarlar Doğuş D Expert Ekspertiz ve Danışmanlık Anonim Şirketi ve Franchise sahibi tüm iş ortakları'nin sorumluluğunda değildir.
- Rapordaki km bilgisi, aracın km panosundan okunmuş km bilgisidir. Doğuş D Expert Ekspertiz ve Danışmanlık Anonim Şirketi ve Franchise sahibi tüm iş ortakları,panodaki km bilgisinin gerçeği yansıtmaması dolayısıyla ekspertiz raporundaki tespitlerin eksik, yanlış veya yanıltıcı olmasından ve bunun sonuçlarından sorumlu değildir.
- Doğuş D Expert Ekspertiz ve Danışmanlık Anonim Şirketi ve Franchise sahibi tüm iş ortakları tarafından yapılan ikinci el araç ekspertizi aracın resmi fenni muayenesinin yerine geçmez ve resmi fenni muayenesinde başarılı olunacağını da garanti etmez.
- İmalatçı tarafından üretilen aracın daha sonradan üzerinde yapılan tadilatların uygun olmaması ve montajı yapılan yedek parçaların orijinal olmaması gerekli teknik bilgi ve yetkinliğe sahip kişiler tarafından montajının yapılmaması veya tamir seklinin imalatçı tarafından kabul edilmiş teknik özelliklere uymaması gibi durumlar halinde sonradan doğabilecek her türlü can ve mal güvenliğini etkileyecek faktörler olmak üzere bu ve benzeri durumlardan ekspertiz raporumuz sorumlu değildir. ÖRNEK: Airbag ve emniyet kemerlerinin, radyatörlerin, aksların değiştirilmeyerek onarılması gibi durumlar.
- İkinci el araç ekspertizi aracın hiçbir parçası sökülmeden, tamamen çıplak gözle yapılmıştır. Araç içerisindeki veya aksamındaki hasarların tespiti için kapak, döşeme ve benzeri parçaların sökülmesi bu ekspertiz kapsamında olmayıp, Doğuş D Expert Ekspertiz ve Danışmanlık Anonim Şirketi ve Franchise sahibi tüm iş ortakları ancak bu şekilde detaylı bir ekspertiz sonucu ortaya çıkabilecek hasarların tespit edilememiş olmasından sorumlu değildir.
- TSE 13805 yönetmeliğine göre HYB numaramızın raporda belirtilmesi için en kapsamlı paketimiz Full Plus Ekspertiz ve üzeri paketlerimiz için geçerlidir.
- Uyarı: Tramer sorgulama içeriği, sigorta şirketleri tarafından Sigorta Bilgi ve Gözetim Merkezi ("SBM")'ne iletilen sigorta kayıtlarından ibarettir. İlgili sorguya ait tutarda, trafik ve kasko hasarlarında yer alan dava faizi ve yargılama giderleri dahil edilmemektedir. Tramer sorgulama içeriğindeki bilgiler resmî belge olarak kullanılamaz. Şirketimizin kayıtlarla herhangi bir bağlantısı olmayıp yalnızca bilgi amaçlı paylaşılmaktadır. Detaylı bilgi için SBM resmî internet sitesine başvurunuz.

Müşteri Adı/Soyadı

İmzası