

Doğuş D-Expert Ekspertiz ve Danışmanlık A.Ş D-Expert Ankara Şubesi
Bahçekapı Mah.Sanayi Bulvarı No:4/B Şaşmaz
ankara0601@dexpert.com.tr 0312 278 81 82 ETİMESGUT ANKARA

Rapor Tarihi: 14.12.2024 14:13
Rapor No: 06-01-1320105
Mersis No: 0309073518100001

Bayi No: 0601
Araç Giriş Tarihi: 14.12.2024 13:26

Sayfa: 1/10
Araç Çıkış Tarihi: 14.12.2024 14:13

Full Plus Ekspertiz



06AP9184

Eksper / İmza



06-HYB-8225

Doğuş D-Expert Ekspertiz ve Danışmanlık A.Ş D-Expert Ankara Şubesi
Bahçekapı Mah.Sanayi Bulvarı No:4/B Şaşmaz
ankara0601@dexpert.com.tr 0312 278 81 82 ETİMESGUT ANKARA

Rapor Tarihi: 14.12.2024 14:13 Bayi No: 0601 Sayfa: 2/10
Rapor No: 06-01-1320105 Araç Giriş Tarihi: 14.12.2024 13:26 Araç Çıkış Tarihi: 14.12.2024 14:13
Mersis No: 0309073518100001

Araç Bilgileri

Plaka	06AP9184	Şanzıman Tipi	Otomatik
KM	11901	Yakıt Cinsi	Benzin
Şase	VF1RJA00570413633	Motor Gücü	66 kw
Motor Hacmi	999cc	Marka	Renault
Renği	GRİ	Model	Clio
Sonraki Muayene Tar.	2025-12-26	Model Yılı	2022
Araç Tipi	Hatchback	Ruhsat Sahibi	...
Kapı Sayısı	5 Kapı		

Kaporta Kontrolü(Değişmiş Boyanmış kontrolü)

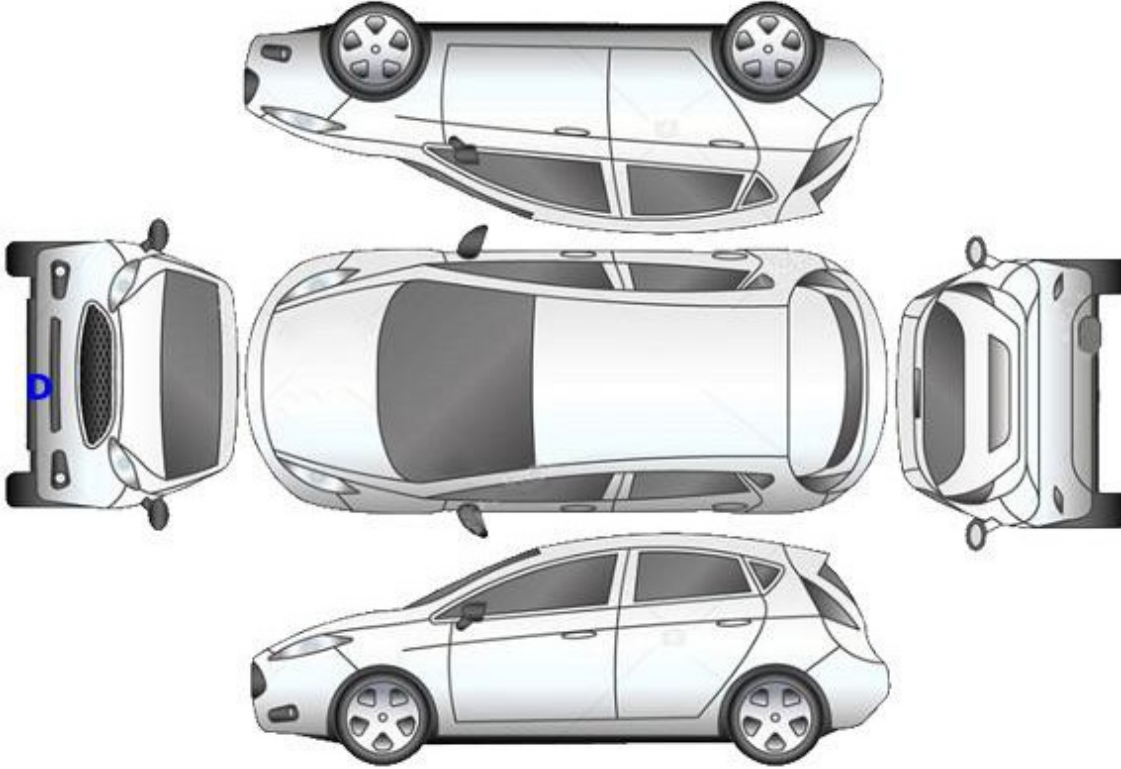

B: Boyalı

B/2: Lokal Boyalı

D: Değişmiş

Doğuş D-Expert Ekspertiz ve Danışmanlık A.Ş D-Expert Ankara Şubesi
Bahçekapı Mah.Sanayi Bulvarı No:4/B Şaşmaz
ankara0601@dexpert.com.tr 0312 278 81 82 ETİMESGUT ANKARA

Rapor Tarihi: 14.12.2024 14:13 Bayi No: 0601 Sayfa: 3/10
Rapor No: 06-01-1320105 Araç Giriş Tarihi: 14.12.2024 13:26 Araç Çıkış Tarihi: 14.12.2024 14:13
Mersis No: 0309073518100001

Kontrol Listesi

SORUNSUZ	BAKIM GEREKLİ	ONARIM/DEĞİŞİM GEREKLİ
----------	---------------	------------------------

	Durum	Notlar
Araç Kaporta Aksamı	ONARIM/DEĞİŞİM GEREKLİ	Ezikler ve ÇİZİKLER mevcut.
Araç Koltukları Mekanizmaları	SORUNSUZ	
Taban, Tavan, Koltuk ve Kapı Döşemeleri	BAKIM GEREKLİ	Kirlenmiş.
Araç İç Donanımı ve Kumanda Kontrol Düğmeleri	SORUNSUZ	
Aydınlatma ve İkaz Sistemi	SORUNSUZ	
Silecekler	SORUNSUZ	
Elektrik ve Elektronik Aksam	SORUNSUZ	
Torpedo ve Emniyet Kemerleri	SORUNSUZ	
Lastik ve Jantlar	SORUNSUZ	
Fren Sistemi ve Fren Hortumları	SORUNSUZ	
Yürür Aksam	SORUNSUZ	
Motor ve Motor Yağ Seviyesi	SORUNSUZ	
Şanzıman	SORUNSUZ	
Diferansiyel	SORUNSUZ	
Direksiyon Sistemi	SORUNSUZ	
Eğlence Sistemi (Radyo vs.)	SORUNSUZ	
Park Sensörleri	SORUNSUZ	
Araç Altı	SORUNSUZ	
Akü	SORUNSUZ	
Klima	SORUNSUZ	
Cam ve Cam Düğmeleri	BAKIM GEREKLİ	Ufak taş izleri mevcut.
Kayışlar ve Rulmanlar	SORUNSUZ	
Egzoz Sistemi ve Susturucular	SORUNSUZ	
Soğutma Sistemi ve Soğutma Suyu	SORUNSUZ	

Doğuş D-Expert Ekspertiz ve Danışmanlık A.Ş D-Expert Ankara Şubesi
Bahçekapı Mah.Sanayi Bulvarı No:4/B Şaşmaz
ankara0601@dexpert.com.tr 0312 278 81 82 ETİMESGUT ANKARA

Rapor Tarihi: 14.12.2024 14:13 Bayi No: 0601 Sayfa: 4/10
Rapor No: 06-01-1320105 Araç Giriş Tarihi: 14.12.2024 13:26 Araç Çıkış Tarihi: 14.12.2024 14:13
Mersis No: 0309073518100001

Yanal Kayma Ölçüm Değerleri

ÖN	ARKA
1.1 m/km	0.0 m/km

Yanal kayma kabul edilebilir değeri max +5 / -5 (m/km) dir.

Süspansiyon Ölçüm Değerleri

AKS	Sol (%)	Sağ (%)	Fark (%)
1. Aks	72	74	2
2. Aks	53	57	4



Ön sağ sol ve arka sağ sol süspansiyon kabul edilebilirdeğer farkı max.%30 'dur.
Tek amortisör kabul edilebilir min. ölçüm değeri %21 'dir.

Fren Ölçüm Değerleri

Fren Ölçüm Değerleri (daN)	Sol	Sağ	Sapma (%)
1. Aks	2.8295	2.269	19
2. Aks	1.696	1.6635	1
El Freni	1.144	1.017	11

Verimlilik

69

Sapma yüzdeleri 1. ve 2. aks için %25 altında ve el freni için %50 altında olmalıdır.

Lastikler

Aks	Ebat	Yol ve Yük Endeksi	Diş Derinliği	Tip
Sol Ön	205/55/16	91H	6,28 mm	Kışlık
Sol Arka	205/55/16	91H	6,83 mm	Kışlık
Sağ Ön	205/55/16	91H	6,72 mm	Kışlık
Sağ Arka	205/55/16	91H	6,66 mm	Kışlık

Doğuş D-Expert Ekspertiz ve Danışmanlık A.Ş D-Expert Ankara Şubesi
Bahçekapı Mah.Sanayi Bulvarı No:4/B Şaşmaz
ankara0601@dexpert.com.tr 0312 278 81 82 ETİMESGUT ANKARA

Rapor Tarihi: 14.12.2024 14:13 Bayi No: 0601 Sayfa: 5/10
Rapor No: 06-01-1320105 Araç Giriş Tarihi: 14.12.2024 13:26 Araç Çıkış Tarihi: 14.12.2024 14:13
Mersis No: 0309073518100001

Dinamometre Ölçüm Değerleri

Ölçülen Motor Torku -	Teker Torku -	Teker Gücü -	Test Hızı -
NM	NM	KW	km/h
Ruhsat Verisi Güç 66	Test Sonucu Güç -	Kayıp Güç -	Performans % --
KW	KW	KW	

RPM (Devir/dk) Grafiği

Grafik bilgisi yüklenmemiş...

Doğuş D-Expert Ekspertiz ve Danışmanlık A.Ş D-Expert Ankara Şubesi
Bahçekapı Mah.Sanayi Bulvarı No:4/B Şaşmaz
ankara0601@dexpert.com.tr 0312 278 81 82 ETİMESGUT ANKARA

Rapor Tarihi: 14.12.2024 14:13 Bayi No: 0601 Sayfa: 6/10
Rapor No: 06-01-1320105 Araç Giriş Tarihi: 14.12.2024 13:26 Araç Çıkış Tarihi: 14.12.2024 14:13
Mersis No: 0309073518100001

OBD Genel Arıza Tarama

14.12.2024

Arac:

Renault Clio-V 1.0 TCe 90

Motor kodu:

H4D-470 (H4D-E4)

Uretim yili;

Kilometre durumu:

Lisans numarası :

06AP9184

VIN:

VF1RJA00570413633 (kumanda unitesinden okunan)

Test edilmiş:

14.12.2024 13:23:08 / Standard

Hata kodu / Genel sorgulama / -

Tum yapı gruplarının hata kodu genel sorgulaması

Bileşen grubu

Sistem

Hata

OBD

OBD

Motor

Benzin UDS OBD

ABS

ABS/ESP (CAN)

Hata kodu DTC 50A07B:

Lastik havası kontrol sistemi

En az 1 tekerleğin lastik basıncı çok düşük.

Hava yastığı

Hava yastığı (CAN)

Klima

Klima

Givenlik

CAN Gateway

Konfor

UCH CAN

Hata kodu DTC AF7001:

Fren pedali musiri

ARIZALI ELEKTRİK DEVRESİ

Hata kodu DTC AC2123:

Surucu tarafı emniyet kemeri düğmesi

ARIZALI ELEKTRİK DEVRESİ

Hata kodu DTC DC000S8:

Yağmur/ışık sensörü

ARIZALI ELEKTRİK DEVRESİ

Konfor

UPC CAN

Hata kodu DTC AOE296:

KISA FAR SOL

ARIZALI ELEKTRİK DEVRESİ

Hata kodu DTC AOE396:

KISA FAR SAĞ

ARIZALI ELEKTRİK DEVRESİ

Konfor

Gosterge panosu grubu OBD

Hella Gutmann Solutions GmbH

mega macs PC

Konfor

Park asistanı OBD

Sanziman

Çift debriyajlı sanziman CAN

Direksiyon

Servo direksiyon CAN

Ses/Video

Multimedya arızası CAN

Ses/Video

Navigasyon

Hella Gutmann Solutions GmbH

mega macs PC

Doğuş D-Expert Ekspertiz ve Danışmanlık A.Ş D-Expert Ankara Şubesi
Bahçekapı Mah.Sanayi Bulvarı No:4/B Şaşmaz
ankara0601@dexpert.com.tr 0312 278 81 82 ETİMESGUT ANKARA

Rapor Tarihi: 14.12.2024 14:13 Bayi No: 0601 Sayfa: 7/10
Rapor No: 06-01-1320105 Araç Giriş Tarihi: 14.12.2024 13:26 Araç Çıkış Tarihi: 14.12.2024 14:13
Mersis No: 0309073518100001

Tramer Sorgulaması

Hasar Tarihi	Hasar Parça Değişimi	Hasar Tanımı	Ağır Hasarlı mı ?	Hasar Maliyeti	Hasar Maliyeti Kur Bilgisi
05.11.2023		Çarpma	Hayır	0	TL
07.06.2023		ERPÇarpma	Hayır	29002.23	TL

Doğuş D-Expert Ekspertiz ve Danışmanlık A.Ş D-Expert Ankara Şubesi
Bahçekapı Mah.Sanayi Bulvarı No:4/B Şaşmaz
ankara0601@dexpert.com.tr 0312 278 81 82 ETİMESGUT ANKARA

Rapor Tarihi: 14.12.2024 14:13
Rapor No: 06-01-1320105
Mersis No: 0309073518100001

Bayi No: 0601
Araç Giriş Tarihi: 14.12.2024 13:26

Sayfa: 8/10
Araç Çıkış Tarihi: 14.12.2024 14:13

Araç Resimleri



Çizik



Kapı, sağ arka, Kapı, sağ arka
> Çizik



Tampon, arka, Arka tampon >
Çizik



Tampon, ön, Ön tampon >
Çizik

Yağ seviyesi Soğutma SIVISI

Doğuş D-Expert Ekspertiz ve Danışmanlık A.Ş D-Expert Ankara Şubesi
Bahçekapı Mah.Sanayi Bulvarı No:4/B Şaşmaz
ankara0601@dexpert.com.tr 0312 278 81 82 ETİMESGUT ANKARA

Rapor Tarihi: 14.12.2024 14:13
Rapor No: 06-01-1320105
Mersis No: 0309073518100001

Bayi No: 0601
Araç Giriş Tarihi: 14.12.2024 13:26

Sayfa: 9/10
Araç Çıkış Tarihi: 14.12.2024 14:13

Vuruk



Çamurluk, sağ, Çamurluk, sağ > Ezik

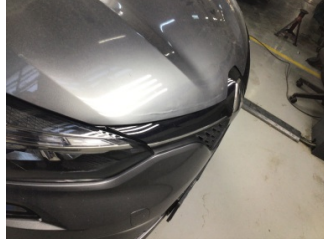

Motor kaputu, Motor kaputu > Ezik



Tampon, arka, Spoiler > Ezik



Tampon, arka, Arka tampon > Ezik

Diğer



Çamurluk, sağ, Çamurluk, sağ > Standart Dışı Onarım



Motor kaputu, Motor kaputu > Standart Dışı Onarım



Taban, Taban halısı > Kirlenmiş



Koltuklar, ön, Koltuk, sağ ön > Kirlenmiş



Çamurluk, sağ arka, Çamurluk ağzı > Hasarlı



Elektrik donanımı/Pano, Akü > Test Sonucu

Parça Grubu

Camlar

Parça ve Hasar

Ön cam - Taş izi

Notlar

Diğer notlar;

Araç kirli olduğundan göz ile kusur kontrolü yapılmadı.(Araç teknik spesifikasyonları gereği dyno teste alınamamıştır.)motor kaputunda kaplama mevcut,kaplama olan parçalarda kusur kontrolü yapılamamaktadır.

Doğuş D-Expert Ekspertiz ve Danışmanlık A.Ş D-Expert Ankara Şubesi
Bahçekapı Mah.Sanayi Bulvarı No:4/B Şaşmaz
ankara0601@dexpert.com.tr 0312 278 81 82 ETİMESGUT ANKARA

Rapor Tarihi: 14.12.2024 14:13 Bayi No: 0601 Sayfa: 10/10
Rapor No: 06-01-1320105 Araç Giriş Tarihi: 14.12.2024 13:26 Araç Çıkış Tarihi: 14.12.2024 14:13
Mersis No: 0309073518100001

Açıklama

Araçta detaylı iç temizlik işlemi ile giderilebilecek, kirlenme ve lekeler ekspertiz kapsamı dışında tutulmuştur.

Araç değerine etki etmeyecek mini onarım ve- veya pasta cila işlemi ile giderilebilecek vuruks ve çizikler ekspertiz kapsamı dışında tutulmuştur.

Aracın yaş, km ve genel durumu dikkate alınarak; normal kullanım şartları dahilinde araçta oluşan fakat aracın görşelliğini ve teknik işleyişini etkilemeyen aşınma ve yıpranmalar ekspertiz kapsamı dışında tutulmuştur.

- Ekspertiz aracın kontrol edildiği gün için geçerli olup, hangi nedenle olursa olsun kontrol tarihinden sonra oluşabilecek hasarlardan Doğuş D Expert Ekspertiz ve Danışmanlık Anonim Şirketi ve Franchise sahibi tüm iş ortakları sorumlu değildir.
- Ekspertiz sonucu verilen tüm değerler, ölçümlenmeler ve tespitler, aracın formunda belirtilen km. ve tarih için geçerlidir. Bu tarih ve km. sonrası araçta olağan yıpranma, hatalı kullanım, yol ve hava şartları, sürücü hataları ve üretim kaynaklı olarak ortaya çıkabilecek arızalar ve hasarlar Doğuş D Expert Ekspertiz ve Danışmanlık Anonim Şirketi ve Franchise sahibi tüm iş ortakları'nin sorumluluğunda değildir.
- Rapordaki km bilgisi, aracın km panosundan okunmuş km bilgisidir. Doğuş D Expert Ekspertiz ve Danışmanlık Anonim Şirketi ve Franchise sahibi tüm iş ortakları,panodaki km bilgisinin gerçeği yansıtmaması dolayısıyla ekspertiz raporundaki tespitlerin eksik, yanlış veya yanıltıcı olmasından ve bunun sonuçlarından sorumlu değildir.
- Doğuş D Expert Ekspertiz ve Danışmanlık Anonim Şirketi ve Franchise sahibi tüm iş ortakları tarafından yapılan ikinci el araç ekspertizi aracın resmi fenni muayenesinin yerine geçmez ve resmi fenni muayenesinde başarılı olunacağını da garanti etmez.
- İmalatçı tarafından üretilen aracın daha sonradan üzerinde yapılan tadilatların uygun olmaması ve montajı yapılan yedek parçaların orijinal olmaması gerekli teknik bilgi ve yetkinliğe sahip kişiler tarafından montajının yapılmaması veya tamir seklinin imalatçı tarafından kabul edilmiş teknik özelliklere uymaması gibi durumlar halinde sonradan doğabilecek her türlü can ve mal güvenliğini etkileyecek faktörler olmak üzere bu ve benzeri durumlardan ekspertiz raporumuz sorumlu değildir. ÖRNEK: Airbag ve emniyet kemerlerinin, radyatörlerin, aksların değiştirilmeyerek onarılması gibi durumlar.
- İkinci el araç ekspertizi aracın hiçbir parçası sökülmeden, tamamen çıplak gözle yapılmıştır. Araç içerisindeki veya aksamındaki hasarların tespiti için kapak, döşeme ve benzeri parçaların sökülmesi bu ekspertiz kapsamında olmayıp, Doğuş D Expert Ekspertiz ve Danışmanlık Anonim Şirketi ve Franchise sahibi tüm iş ortakları ancak bu şekilde detaylı bir ekspertiz sonucu ortaya çıkabilecek hasarların tespit edilememiş olmasından sorumlu değildir.
- TSE 13805 yönetmeliğine göre HYB numaramızın raporda belirtilmesi için en kapsamlı paketimiz Full Plus Ekspertiz ve üzeri paketlerimiz için geçerlidir.

Müşteri Adı/Soyadı

İmzası