

Doğuş D-Expert Ekspertiz ve Danışmanlık A.Ş D-Expert Ankara Şubesi
Bahçekapı Mah.Sanayi Bulvarı No:4/B Şaşmaz
ankara0601@dexpert.com.tr 0312 278 81 82 ETİMESGUT ANKARA

Rapor Tarihi: 03.03.2025 11:43
Rapor No: 06-01-1347341
Mersis No: 0309073518100001

Bayi No: 0601
Araç Giriş Tarihi: 03.03.2025 10:34

Sayfa: 1/12
Araç Çıkış Tarihi: 03.03.2025 11:43

Full Plus Ekspertiz



06DNH047



Eksper / İmza



06-HYB-8225

Doğuş D-Expert Ekspertiz ve Danışmanlık A.Ş D-Expert Ankara Şubesi
Bahçekapı Mah.Sanayi Bulvarı No:4/B Şaşmaz
ankara0601@dexpert.com.tr 0312 278 81 82 ETİMESGUT ANKARA

Rapor Tarihi: 03.03.2025 11:43 Bayi No: 0601 Sayfa: 2/12
Rapor No: 06-01-1347341 Araç Giriş Tarihi: 03.03.2025 10:34 Araç Çıkış Tarihi: 03.03.2025 11:43
Mersis No: 0309073518100001

Araç Bilgileri

Plaka	06DNH047	Şanzıman Tipi	Manuel
KM	93164	Yakıt Cinsi	Benzin
Şase	VF1RJA00270860131	Motor Gücü	67 kw
Ruhsat Motor No	H4DE470U461559	Marka	Renault
Motor Hacmi	999cc	Rengi	BEYAZ
Model	Clio	İlk Tescil Tarihi	16-03-2023
Sonraki Muayene Tar.	23-02-2026	Model Yılı	2023
Araç Tipi	Hatchback	Ruhsat Sahibi	TAN OTO
Kapı Sayısı	5 Kapı		

Kaporta Kontrolü(Değişmiş Boyanmış kontrolü)

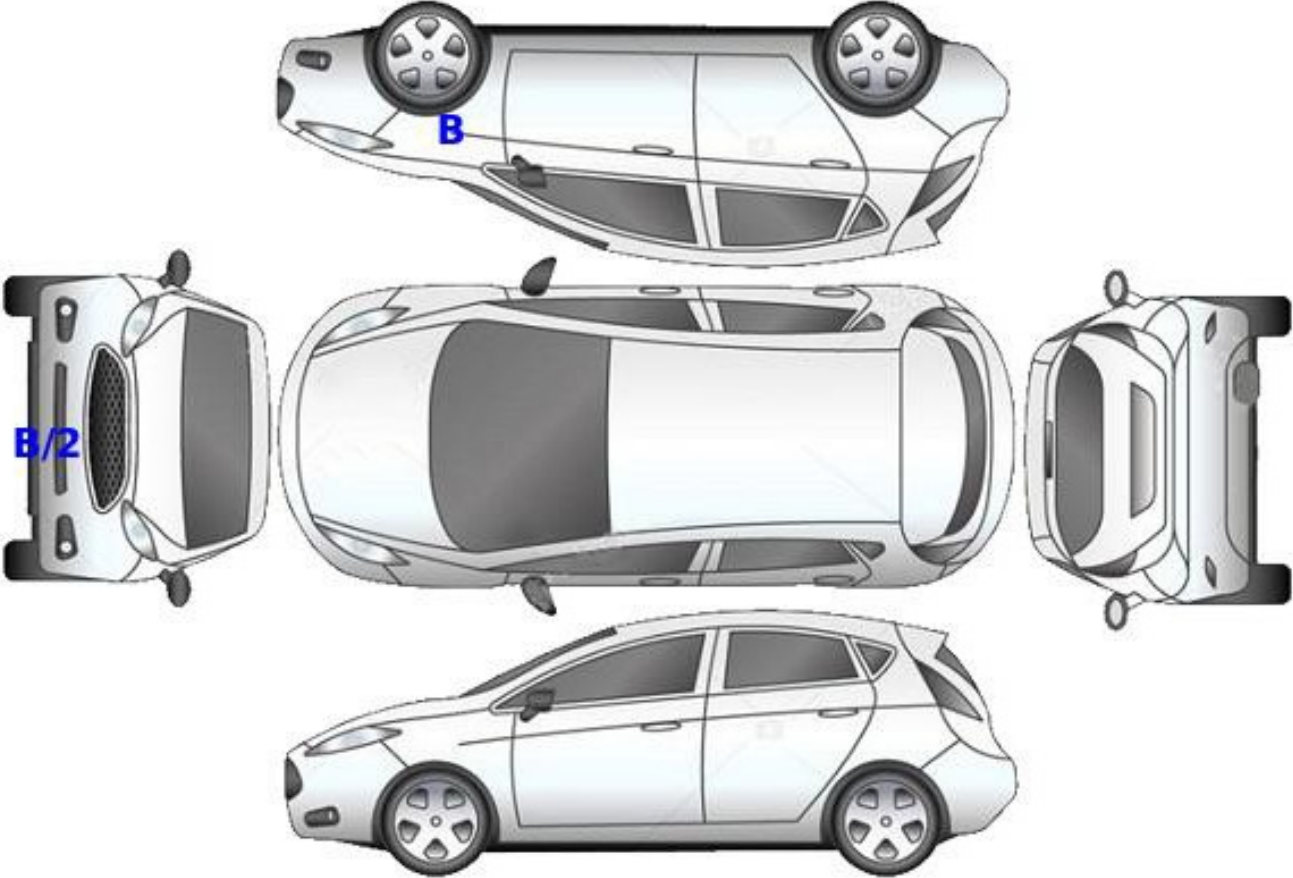

B: Boyalı

B/2: Lokal Boyalı

D: Değişmiş

Doğuş D-Expert Ekspertiz ve Danışmanlık A.Ş D-Expert Ankara Şubesi
Bahçekapı Mah.Sanayi Bulvarı No:4/B Şaşmaz
ankara0601@dexpert.com.tr 0312 278 81 82 ETİMESGUT ANKARA

Rapor Tarihi: 03.03.2025 11:43
Rapor No: 06-01-1347341
Mersis No: 0309073518100001

Bayi No: 0601
Araç Giriş Tarihi: 03.03.2025 10:34

Sayfa: 3/12
Araç Çıkış Tarihi: 03.03.2025 11:43

Kontrol Listesi

SORUNSUZ	BAKIM GEREKLİ	ONARIM/DEĞİŞİM GEREKLİ
----------	---------------	------------------------

	Durum	Notlar
Araç Kaporta Aksamı	BAKIM GEREKLİ	Ezikler mevcut.
Araç Koltukları Mekanizmaları	SORUNSUZ	
Taban, Tavan, Koltuk ve Kapı Döşemeleri	BAKIM GEREKLİ	Deforme,kir ve çizikler mevcut.
Araç İç Donanımı ve Kumanda Kontrol Düğmeleri	SORUNSUZ	
Aydınlatma ve İkaz Sistemi	SORUNSUZ	
Silecekler	SORUNSUZ	
Elektrik ve Elektronik Aksam	SORUNSUZ	
Torpedo ve Emniyet Kemerleri	SORUNSUZ	
Lastik ve Jantlar	BAKIM GEREKLİ	Lastiklerde deforme jantlar da çizikler mevcut.
Fren Sistemi ve Fren Hortumları	SORUNSUZ	
Yürür Aksam	SORUNSUZ	
Motor ve Motor Yağ Seviyesi	ONARIM/DEĞİŞİM GEREKLİ	Turbo ses yapıyor.
Şanzıman	SORUNSUZ	
Diferansiyel	SORUNSUZ	
Direksiyon Sistemi	SORUNSUZ	
Eğlence Sistemi (Radyo vs.)	SORUNSUZ	
Park Sensörleri	SORUNSUZ	
Araç Altı	ONARIM/DEĞİŞİM GEREKLİ	Muhafazalar hasarlı.
Akü	SORUNSUZ	
Klima	SORUNSUZ	
Cam ve Cam Düğmeleri	SORUNSUZ	
Kayışlar ve Rulmanlar	SORUNSUZ	
Egzoz Sistemi ve Susturucular	SORUNSUZ	
Soğutma Sistemi ve Soğutma Suyu	SORUNSUZ	

Doğuş D-Expert Ekspertiz ve Danışmanlık A.Ş D-Expert Ankara Şubesi
Bahçekapı Mah.Sanayi Bulvarı No:4/B Şaşmaz
ankara0601@dexpert.com.tr 0312 278 81 82 ETİMESGUT ANKARA

Rapor Tarihi: 03.03.2025 11:43 Bayi No: 0601 Sayfa: 4/12
Rapor No: 06-01-1347341 Araç Giriş Tarihi: 03.03.2025 10:34 Araç Çıkış Tarihi: 03.03.2025 11:43
Mersis No: 0309073518100001

Yanal Kayma Ölçüm Değerleri

ÖN	ARKA
4 m/km	-3,4 m/km

Yanal kayma kabul edilebilir değeri max +5 / -5 (m/km) dir.

Süspansiyon Ölçüm Değerleri

AKS	Sol (%)	Sağ (%)	Fark (%)
1. Aks	65	64	1
2. Aks	68	66	2



Ön sağ sol ve arka sağ sol süspansiyon kabul edilebilirdeğer farkı max.%30 'dur.
Tek amortisör kabul edilebilir min. ölçüm değeri %21 'dir.

Fren Ölçüm Değerleri

Fren Ölçüm Değerleri (daN)	Sol	Sağ	Sapma (%)
1. Aks	216	176	19
2. Aks	154	148	4
El Freni	96	109	12

Verimlilik

61

Sapma yüzdeleri 1. ve 2. aks için %25 altında ve el freni için %50 altında olmalıdır.

Lastikler

Aks	Ebat	Yol ve Yük Endeksi	Diş Derinliği	Tip
Sol Ön	195/55/16	87H	3,71 mm	Yazlık
Sol Arka	195/55/16	87H	4 mm	Yazlık
Sağ Ön	195/55/16	87H	4,41 mm	Yazlık
Sağ Arka	195/55/16	87H	3,16 mm	Yazlık

Doğuş D-Expert Ekspertiz ve Danışmanlık A.Ş D-Expert Ankara Şubesi
Bahçekapı Mah.Sanayi Bulvarı No:4/B Şaşmaz
ankara0601@dexpert.com.tr 0312 278 81 82 ETİMESGUT ANKARA

Rapor Tarihi: 03.03.2025 11:43 Bayi No: 0601 Sayfa: 5/12
Rapor No: 06-01-1347341 Araç Giriş Tarihi: 03.03.2025 10:34 Araç Çıkış Tarihi: 03.03.2025 11:43
Mersis No: 0309073518100001

Dinamometre Ölçüm Değerleri

Ölçülen Motor Torku -	Teker Torku -	Teker Gücü -	Test Hızı -
NM	NM	KW	km/h
Ruhsat Verisi Güç 67	Test Sonucu Güç -	Kayıp Güç -	Performans % --
KW	KW	KW	

RPM (Devir/dk) Grafiği

Grafik bilgisi yüklenmemiş...

Doğuş D-Expert Ekspertiz ve Danışmanlık A.Ş D-Expert Ankara Şubesi
Bahçekapı Mah.Sanayi Bulvarı No:4/B Şaşmaz
ankara0601@dexpert.com.tr 0312 278 81 82 ETİMESGUT ANKARA

Rapor Tarihi: 03.03.2025 11:43 Bayi No: 0601 Sayfa: 6/12
Rapor No: 06-01-1347341 Araç Giriş Tarihi: 03.03.2025 10:34 Araç Çıkış Tarihi: 03.03.2025 11:43
Mersis No: 0309073518100001

OBD Genel Arıza Tarama

&"GUTMANN

03.03.2025
Araç: Renault Clio-V 1.0 TCe 90
Motor kodu: H4D—470 (H4D—E4)
Üretim yılı: 20-
Kilometre durumu
Lisans numarası:
VIN: VF1RJAJ00270860131 (kumanda ünitesinden okunan)
Test edilmiş: 03.03.2025 10:49:18 / Standard

Hata kodu / Genel sorgulama / -

Tüm yapı gruplarının hata kodu genel sorgulaması

Bileşen grubu Sistem Hata
OBD OBD 0
Motor Benzin UDS OBD 2

Hata kodu DTC 056429:
Otomatik hız kontrolü/sınırlayıcı
Fonksiyon hatalıdır.

Hata kodu DTC 158B96:
Krank mili sensörü

—
ARIZALI VOLAN DIŞ SINYALI

ABS ABS/ESP (CAN) 9*

Hata kodu DTC 505613:
Kumanda ünitesi güçv kaynağı
ARIZALI GUÇ KAYNAGI

Hata kodu DTC 506738:
TEKERLEK SENSORU ARKA SAĞ
Fonksiyon hatalıdır.

Hata kodu DTC 507855:
Elektromekanik el frenini
YANLIŞ KONFIGURASYON

Hata kodu DTC 508586:
Gösterge panosuna CAN-Bus—bağlantı
BOZUKİLETİŞİM

Hata kodu DTC 508786:
Sigorta ve kumanda ünitesinin multiplex bilgileri
MANTIKSIZ SİNYAL

Hata kodu DTC 50A07B:
Lastik havası kontrol sistemi
En az 1 tekerleğin lastik basıncı çok düşüktür.

Hata kodu DTC 50A186:

Hella Gutmann Solutions GmbH —1- mega macs PC

Lastik basıncı kontrolü
Fonksiyon hatalıdır.

Hata kodu DTC E15487:
Radyo kumanda ünitesine CAN-Bus

İLETİŞİM YOK

Hata kodu DTC E15687:
Direksiyon açısı sensörüne CAN-Bus—bağlantı
İLETİŞİM YOK

Hava yastığı Hava yastığı (CAN)

Hata kodu DTC 809688:
Sağ kapı çarpma sensörü
ARIZALI ELEKTRİK DEVRESİ

Klima Klima

Hata kodu DTC A4C614:
Iç mekan fanı
Hatalı kontrol akım devresi.

Güvenük CAN Gateway
Konfor UCH CAN LOD

Hata kodu DTC AF7001:
Fren pedalı müşiri
ARIZALI ELEKTRİK DEVRESİ

Hata kodu DTC AC9018:
SAĞ SİNYAL LAM BASI
Fonksiyon hatalıdır.

Hata kodu DTC AC9118:
SOL SİNYAL LAM BASI
Fonksiyon hatalıdır.

Hata kodu DTC ACB449:
Yağmur sensörü
Fonksiyon hatalıdır.

Hata kodu DTC AC2024:
Marş motoru rölesi
ARIZALI ELEKTRİK DEVRESİ

Hata kodu DTC AC2123:
Sürücü tarafı emniyet kemeri düğmesi
ARIZALI ELEKTRİK DEVRESİ

Hata kodu DTC AC9A15:
Fren lambası
ARIZALI ELEKTRİK DEVRESİ

Hata kodu DTC DC0008:
Yağmur/işık sensörü
ARIZALI ELEKTRİK DEVRESİ

Hata kodu DTC DC0208:
LIN—Bus

Hella Gutmann Solutions GmbH mega macs PC

İLETİŞİM YOK

Konfor UPC CAN 2

Hata kodu DTC AOE296:
KISA FAR SOL
ARIZALI ELEKTRİK DEVRESİ

Doğuş D-Expert Ekspertiz ve Danışmanlık A.Ş D-Expert Ankara Şubesi
Bahçekapı Mah.Sanayi Bulvarı No:4/B Şaşmaz
ankara0601@dexpert.com.tr 0312 278 81 82 ETİMESGUT ANKARA

Rapor Tarihi: 03.03.2025 11:43 Bayi No: 0601 Sayfa: 7/12
Rapor No: 06-01-1347341 Araç Giriş Tarihi: 03.03.2025 10:34 Araç Çıkış Tarihi: 03.03.2025 11:43
Mersis No: 0309073518100001

Hata kodu DTC AOE396:
KISA FAR SAĞ
ARIZALI ELEKTRİK DEVRESİ

Konfor Gösterge panosu grubu OBD 3*

Hata kodu DTC 941215:
Dış dış hava sıcaklık algılayıcısı
ARIZALI ELEKTRİK DEVRESİ

Hata kodu DTC E15487:
Radyoya CAN—Bus/bağlantı
BOZUK İLETİŞİM
Hata kodu DTC E25487:

Konfor Parkasistanı OBD 0
Direksiyon Servo direksiyon CAN A
Hata kodu DTC 561A86:
Araç hızı sinyali
HATALI SİNYAL

SesNideo Multimedia arayüzü CAN 0
SesNideo Navigasyon 15

Hata kodu DTC 930B11:
Arka sağ hoparlör
Fonksiyon hatalıdır.

Hata kodu DTC 930B12:
Arka sağ hoparlör
Fonksiyon hatalıdır.

Hata kodu DTC 930D11:
On sağ hoparlör
Fonksiyon hatalıdır.

Hata kodu DTC 930D12:
On sağ hoparlör
Fonksiyon hatalıdır.

Hata kodu DTC 930F11:
On sol hoparlör
Fonksiyon hatalıdır.

Hata kodu DTC 930F12:
On sol hoparlör
Fonksiyon hatalıdır.

Hata kodu DTC 931111:

Hella Gutmann Solutions GmbH —3- mega macs PC

Arka sol hoparlör
Fonksiyon hatalıdır.

Hata kodu DTC 931112:
Arka sol hoparlör
Fonksiyon hatalıdır.

Hata kodu DTC 932812:
MİKROFON_1 __
HATALI GİRİŞ SİNYALI

Hata kodu DTC 932912:
MİKROFON 2
Fonksiyon hatalıdır.

Hata kodu DTC 932A01:
USB portu
Fonksiyon hatalıdır.

Hata kodu DTC 932A13:
USB portu
Fonksiyon hatalıdır.

Hata kodu DTC 93D98F:
USB portu
Fonksiyon hatalıdır.

Hata kodu DTC 934116:
ECU
Fonksiyon hatalıdır.

Hata kodu DTC E15B87:
IVIotor_bölmesi araç elektrik sistemi kumanda ünit
esine CAN—Bus bağlantısı
İLETİSİM YOK
Hella Gutmann Solutions GmbH —4- mega macs PC

Doğuş D-Expert Ekspertiz ve Danışmanlık A.Ş D-Expert Ankara Şubesi
Bahçekapı Mah.Sanayi Bulvarı No:4/B Şaşmaz
ankara0601@dexpert.com.tr 0312 278 81 82 ETİMESGUT ANKARA

Rapor Tarihi: 03.03.2025 11:43 Bayi No: 0601 Sayfa: 8/12
Rapor No: 06-01-1347341 Araç Giriş Tarihi: 03.03.2025 10:34 Araç Çıkış Tarihi: 03.03.2025 11:43
Mersis No: 0309073518100001

Tramer Sorgulaması

Hasar Tarihi	Hasar Parça Değişimi	Hasar Tanımı	Ağır Hasarlı Mı ?	Hasar Maliyeti	Hasar Maliyeti Kur Bilgisi
10.06.2024		Carpma	Hayır	0	TL
07.12.2023		Carpma	Hayır	36506.58	TL

Doğuş D-Expert Ekspertiz ve Danışmanlık A.Ş D-Expert Ankara Şubesi
Bahçekapı Mah.Sanayi Bulvarı No:4/B Şaşmaz
ankara0601@dexpert.com.tr 0312 278 81 82 ETİMESGUT ANKARA

Rapor Tarihi: 03.03.2025 11:43
Rapor No: 06-01-1347341
Mersis No: 0309073518100001

Bayi No: 0601
Araç Giriş Tarihi: 03.03.2025 10:34

Sayfa: 9/12
Araç Çıkış Tarihi: 03.03.2025 11:43

Araç Resimleri



Çizik

Doğuş D-Expert Ekspertiz ve Danışmanlık A.Ş D-Expert Ankara Şubesi
Bahçekapı Mah.Sanayi Bulvarı No:4/B Şaşmaz
ankara0601@dexpert.com.tr 0312 278 81 82 ETİMESGUT ANKARA

Rapor Tarihi: 03.03.2025 11:43
Rapor No: 06-01-1347341
Mersis No: 0309073518100001

Bayi No: 0601
Araç Giriş Tarihi: 03.03.2025 10:34

Sayfa: 10/12
Araç Çıkış Tarihi: 03.03.2025 11:43



Marşbiyel, sağ, Marşbiyel, sağ
> Çizik



Marşbiyel, sol, Marşbiyel, sol >
Çizik



Tampon, ön, Ön tampon >
Çizik



Tampon, ön, Ön tampon >
Çizik



Tampon, arka, Arka tampon >
Çizik



Döşemeler/Kapaklar,
Döşemeler/Kapaklar > Çizik



Döşemeler/Kapaklar,
Döşemeler/Kapaklar > Çizik



Döşemeler/Kapaklar,
Döşemeler/Kapaklar > Çizik



Döşemeler/Kapaklar,
Döşemeler/Kapaklar > Çizik

**Yağ seviyesi Soğutma
SIVISI**

Vuruk



Kapı, sağ arka, Kapı, sağ arka
> Ezik

Doğuş D-Expert Ekspertiz ve Danışmanlık A.Ş D-Expert Ankara Şubesi
Bahçekapı Mah.Sanayi Bulvarı No:4/B Şaşmaz
ankara0601@dexpert.com.tr 0312 278 81 82 ETİMESGUT ANKARA

Rapor Tarihi: 03.03.2025 11:43 Bayi No: 0601 Sayfa: 11/12
Rapor No: 06-01-1347341 Araç Giriş Tarihi: 03.03.2025 10:34 Araç Çıkış Tarihi: 03.03.2025 11:43
Mersis No: 0309073518100001

Diğer



Motor, Alt muhafaza > Hasarlı



Kaporta, Muhafaza, orta > Hasarlı



Kaporta, Muhafaza, arka > Hasarlı



Kaporta, Muhafaza, arka > Hasarlı

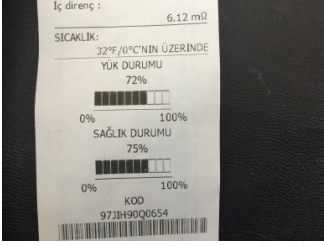

Elektrik donanımı/Pano, Akü > Test Sonucu



Döşemeler/Kapaklar, Pandizot > Eksik



Döşemeler/Kapaklar, Pandizot > Eksik

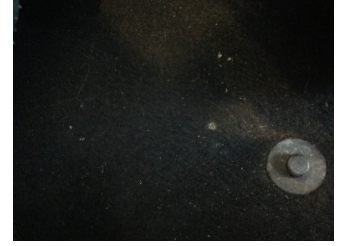

Döşemeler/Kapaklar, Döşemeler/Kapaklar > Yakıcı Madde ile Zarar Görmüş



Döşemeler/Kapaklar, Döşemeler/Kapaklar > Yakıcı Madde ile Zarar Görmüş



Döşemeler/Kapaklar, Döşemeler/Kapaklar > Kirlenmiş



Döşemeler/Kapaklar, Döşemeler/Kapaklar > Kirlenmiş



Döşemeler/Kapaklar, Döşemeler/Kapaklar > Kirlenmiş

Parça Grubu

Marşbiyel, sağ
Çamurluk, sol arka
Motor

Parça ve Hasar

Marşbiyel, sağ - Boyalı
Çamurluk, sol arka - Ezik
Turbo - Ses Yapıyor

Notlar

Diğer notlar;

Araç kirli olduğundan dolayı gözle boya kusur kontrolü yapılamadı. Araç teknik spesifikasyonu gereği DYNO TESTİ yapılamamıştır.

Doğuş D-Expert Ekspertiz ve Danışmanlık A.Ş D-Expert Ankara Şubesi
Bahçekapı Mah.Sanayi Bulvarı No:4/B Şaşmaz
ankara0601@dexpert.com.tr 0312 278 81 82 ETİMESGUT ANKARA

Rapor Tarihi: 03.03.2025 11:43 Bayi No: 0601 Sayfa: 12/12
Rapor No: 06-01-1347341 Araç Giriş Tarihi: 03.03.2025 10:34 Araç Çıkış Tarihi: 03.03.2025 11:43
Mersis No: 0309073518100001

Açıklama

Araçta detaylı iç temizlik işlemi ile giderilebilecek, kirlenme ve lekeler ekspertiz kapsamı dışında tutulmuştur.

Araç değerine etki etmeyecek mini onarım ve- veya pasta cila işlemi ile giderilebilecek vuruks ve çizikler ekspertiz kapsamı dışında tutulmuştur.

Aracın yaş, km ve genel durumu dikkate alınarak; normal kullanım şartları dahilinde de araçta oluşan fakat aracın görşelliğini ve teknik işleyişini etkilemeyen aşınma ve yıpranmalar ekspertiz kapsamı dışında tutulmuştur.

- Ekspertiz aracın kontrol edildiği gün için geçerli olup, hangi nedenle olursa olsun kontrol tarihinden sonra oluşabilecek hasarlardan Doğuş D Expert Ekspertiz ve Danışmanlık Anonim Şirketi ve Franchise sahibi tüm iş ortakları sorumlu değildir.
- Ekspertiz sonucu verilen tüm değerler, ölçümler ve tespitler, aracın formunda belirtilen km. ve tarih için geçerlidir. Bu tarih ve km. sonrası araçta olağan yıpranma, hatalı kullanım, yol ve hava şartları, sürücü hataları ve üretim kaynaklı olarak ortaya çıkabilecek arızalar ve hasarlar Doğuş D Expert Ekspertiz ve Danışmanlık Anonim Şirketi ve Franchise sahibi tüm iş ortakları'nın sorumluluğunda değildir.
- Rapordaki km bilgisi, aracın km panosundan okunmuş km bilgisidir. Doğuş D Expert Ekspertiz ve Danışmanlık Anonim Şirketi ve Franchise sahibi tüm iş ortakları, panodaki km bilgisinin gerçeği yansıtmaması dolayısıyla ekspertiz raporundaki tespitlerin eksik, yanlış veya yanıltıcı olmasından ve bunun sonuçlarından sorumlu değildir.
- Doğuş D Expert Ekspertiz ve Danışmanlık Anonim Şirketi ve Franchise sahibi tüm iş ortakları tarafından yapılan ikinci el araç ekspertizi aracın resmi fenni muayenesinin yerine geçmez ve resmi fenni muayenesinde başarılı olunacağını da garanti etmez.
- İmalatçı tarafından üretilen aracın daha sonradan üzerinde yapılan tadilatların uygun olmaması ve montajı yapılan yedek parçaların orijinal olmaması gerekli teknik bilgi ve yetkinliğe sahip kişiler tarafından montajının yapılmaması veya tamir seklinin imalatçı tarafından kabul edilmiş teknik özelliklere uymaması gibi durumlar halinde sonradan doğabilecek her türlü can ve mal güvenliğini etkileyecek faktörler olmak üzere bu ve benzeri durumlardan ekspertiz raporumuz sorumlu değildir. ÖRNEK: Airbag ve emniyet kemerlerinin, radyatörlerin, aksların değiştirilmeyerek onarılması gibi durumlar.
- İkinci el araç ekspertizi aracın hiçbir parçası sökülmeden, tamamen çıplak gözle yapılmıştır. Araç içerisindeki veya aksamındaki hasarların tespiti için kapak, döşeme ve benzeri parçaların sökülmesi bu ekspertiz kapsamında olmayıp, Doğuş D Expert Ekspertiz ve Danışmanlık Anonim Şirketi ve Franchise sahibi tüm iş ortakları ancak bu şekilde detaylı bir ekspertiz sonucu ortaya çıkabilecek hasarların tespit edilememiş olmasından sorumlu değildir.
- TSE 13805 yönetmeliğine göre HYB numaramızın raporda belirtilmesi için en kapsamlı paketimiz Full Plus Ekspertiz ve üzeri paketlerimiz için geçerlidir.
- Uyarı: Tramer sorgulama içeriği, sigorta şirketleri tarafından Sigorta Bilgi ve Gözetim Merkezi ("SBM")'ne iletilen sigorta kayıtlarından ibarettir. İlgili sorguya ait tutarda, trafik ve kasko hasarlarında yer alan dava faizi ve yargılama giderleri dahil edilmemektedir. Tramer sorgulama içeriğindeki bilgiler resmî belge olarak kullanılamaz. Şirketimizin kayıtlarla herhangi bir bağlantısı olmayıp yalnızca bilgi amaçlı paylaşılmaktadır. Detaylı bilgi için SBM resmî internet sitesine başvurunuz.

Müşteri Adı/Soyadı

İmzası