

Doğuş D-Expert Ekspertiz ve Danışmanlık A.Ş D-Expert Ankara Şubesi
Bahçekapı Mah.Sanayi Bulvarı No:4/B Şaşmaz
ankara0601@dexpert.com.tr 0312 278 81 82 ETİMESGUT ANKARA

Rapor Tarihi: 01.03.2025 09:30
Rapor No: 06-01-1347097
Mersis No: 0309073518100001

Bayi No: 0601
Araç Giriş Tarihi: 01.03.2025 09:00

Sayfa: 1/10
Araç Çıkış Tarihi: 01.03.2025 09:30

Full Plus Ekspertiz



06DOA412

Eksper / İmza



06-HYB-8225

Doğuş D-Expert Ekspertiz ve Danışmanlık A.Ş D-Expert Ankara Şubesi
Bahçekapı Mah.Sanayi Bulvarı No:4/B Şaşmaz
ankara0601@dexpert.com.tr 0312 278 81 82 ETİMESGUT ANKARA

Rapor Tarihi: 01.03.2025 09:30 Bayi No: 0601 Sayfa: 2/10
Rapor No: 06-01-1347097 Araç Giriş Tarihi: 01.03.2025 09:00 Araç Çıkış Tarihi: 01.03.2025 09:30
Mersis No: 0309073518100001

Araç Bilgileri

Plaka	06DOA412	Şanzıman Tipi	Manuel
KM	93968	Yakıt Cinsi	Benzin
Şase	VF1RJA00170859827	Motor Gücü	67 kw
Marka	Renault	Motor Hacmi	999cc
Rengi	BEYAZ	Model	Clio
Sonraki Muayene Tar.	2026-03-02	Model Yılı	2023
Araç Tipi	Hatchback	Ruhsat Sahibi	TAN OTO
Kapı Sayısı	5 Kapı		

Kaporta Kontrolü(Değişmiş Boyanmış kontrolü)

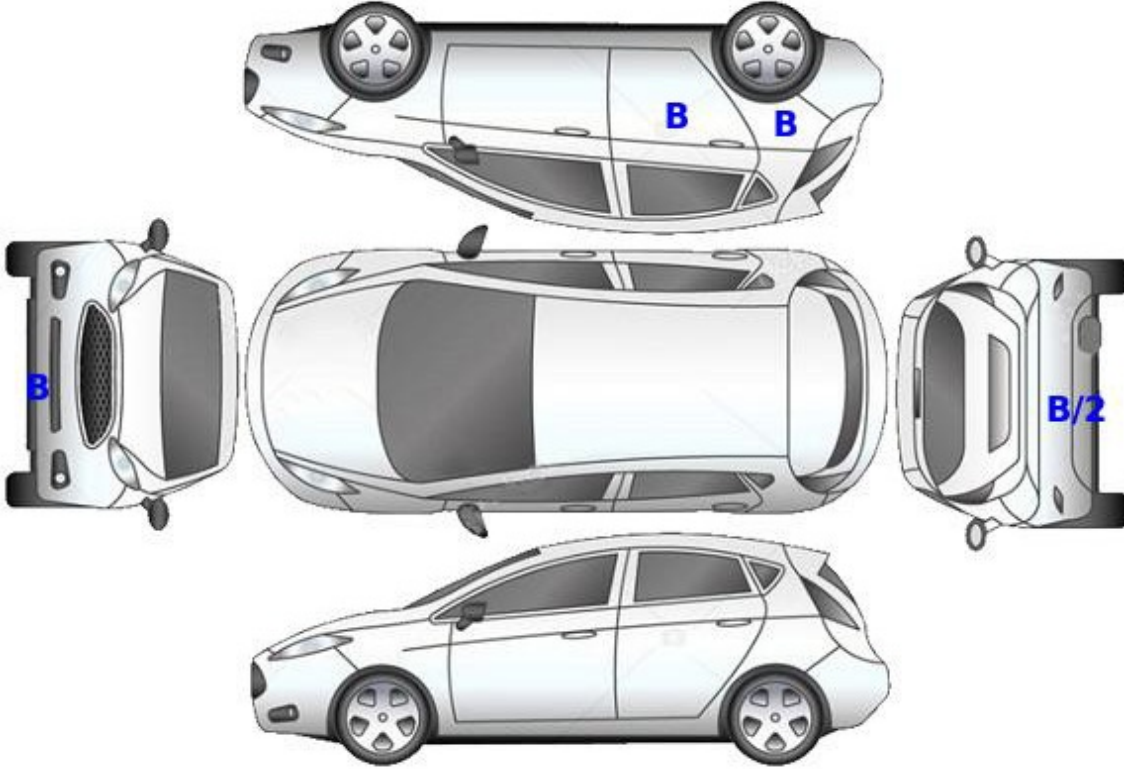

B: Boyalı

B/2: Lokal Boyalı

D: Değişmiş

Doğuş D-Expert Ekspertiz ve Danışmanlık A.Ş D-Expert Ankara Şubesi
Bahçekapı Mah.Sanayi Bulvarı No:4/B Şaşmaz
ankara0601@dexpert.com.tr 0312 278 81 82 ETİMESGUT ANKARA

Rapor Tarihi: 01.03.2025 09:30 Bayi No: 0601 Sayfa: 3/10
Rapor No: 06-01-1347097 Araç Giriş Tarihi: 01.03.2025 09:00 Araç Çıkış Tarihi: 01.03.2025 09:30
Mersis No: 0309073518100001

Kontrol Listesi

SORUNSUZ	BAKIM GEREKLİ	ONARIM/DEĞİŞİM GEREKLİ
----------	---------------	------------------------

	Durum	Notlar
Araç Kaporta Aksamı	BAKIM GEREKLİ	Ezik ve çizikler mevcut.
Araç Koltukları Mekanizmaları	SORUNSUZ	
Taban, Tavan, Koltuk ve Kapı Döşemeleri	BAKIM GEREKLİ	Kirlenmiş ve çizik.
Araç İç Donanımı ve Kumanda Kontrol Düğmeleri	SORUNSUZ	
Aydınlatma ve İkaz Sistemi	SORUNSUZ	
Silecekler	SORUNSUZ	
Elektrik ve Elektronik Aksam	SORUNSUZ	
Torpedo ve Emniyet Kemerleri	SORUNSUZ	
Lastik ve Jantlar	BAKIM GEREKLİ	Lastikler deforme jantlar çizik.
Fren Sistemi ve Fren Hortumları	SORUNSUZ	
Yürür Aksam	SORUNSUZ	
Motor ve Motor Yağ Seviyesi	SORUNSUZ	
Şanzıman	SORUNSUZ	
Diferansiyel	SORUNSUZ	
Direksiyon Sistemi	SORUNSUZ	
Eğlence Sistemi (Radyo vs.)	SORUNSUZ	
Park Sensörleri	SORUNSUZ	
Araç Altı	SORUNSUZ	
Akü	BAKIM GEREKLİ	Akü değerleri görülemedi.
Klima	SORUNSUZ	
Cam ve Cam Düğmeleri	BAKIM GEREKLİ	Ön cam taş izi.
Kayışlar ve Rulmanlar	SORUNSUZ	
Egzoz Sistemi ve Susturucular	SORUNSUZ	
Soğutma Sistemi ve Soğutma Suyu	SORUNSUZ	

Doğuş D-Expert Ekspertiz ve Danışmanlık A.Ş D-Expert Ankara Şubesi
Bahçekapı Mah.Sanayi Bulvarı No:4/B Şaşmaz
ankara0601@dexpert.com.tr 0312 278 81 82 ETİMESGUT ANKARA

Rapor Tarihi: 01.03.2025 09:30 Bayi No: 0601 Sayfa: 4/10
Rapor No: 06-01-1347097 Araç Giriş Tarihi: 01.03.2025 09:00 Araç Çıkış Tarihi: 01.03.2025 09:30
Mersis No: 0309073518100001

Yanal Kayma Ölçüm Değerleri

ÖN	ARKA
-1.3 m/km	-9.5 ! m/km

Yanal kayma kabul edilebilir değeri max +5 / -5 (m/km) dir.

Süspansiyon Ölçüm Değerleri

AKS	Sol (%)	Sağ (%)	Fark (%)
1. Aks	71	67	4
2. Aks	64	46	18

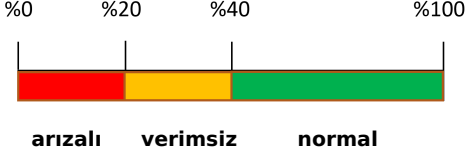

Ön sağ sol ve arka sağ sol süspansiyon kabul edilebilirdeğer farkı max.%30 'dur.
Tek amortisör kabul edilebilir min. ölçüm değeri %21 'dir.

Fren Ölçüm Değerleri

Fren Ölçüm Değerleri (daN)	Sol	Sağ	Sapma (%)
1. Aks	2.8055	2.8505	1
2. Aks	1.8725	1.803	3
El Freni	1.026	1.032	0

Verimlilik

84

Sapma yüzdeleri 1. ve 2. aks için %25 altında ve el freni için %50 altında olmalıdır.

Lastikler

Aks	Ebat	Yol ve Yük Endeksi	Diş Derinliği	Tip
Sol Ön	195/55/16	87H	4,2 mm	Yazlık
Sol Arka	195/55/16	87H	3,8 mm	Yazlık
Sağ Ön	195/55/16	87H	4,3 mm	Yazlık
Sağ Arka	195/55/16	87H	3,6 mm	Kışlık

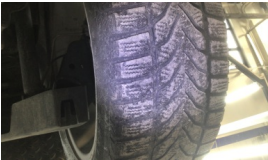

Tekerlek/Lastik >
Deforme Olmuş



Tekerlek/Lastik >
Deforme Olmuş

Doğuş D-Expert Ekspertiz ve Danışmanlık A.Ş D-Expert Ankara Şubesi
Bahçekapı Mah.Sanayi Bulvarı No:4/B Şaşmaz
ankara0601@dexpert.com.tr 0312 278 81 82 ETİMESGUT ANKARA

Rapor Tarihi: 01.03.2025 09:30 Bayi No: 0601 Sayfa: 5/10
Rapor No: 06-01-1347097 Araç Giriş Tarihi: 01.03.2025 09:00 Araç Çıkış Tarihi: 01.03.2025 09:30
Mersis No: 0309073518100001

Dinamometre Ölçüm Değerleri

Ölçülen Motor Torku -	Teker Torku -	Teker Gücü -	Test Hızı -
NM	NM	KW	km/h
Ruhsat Verisi Güç 67	Test Sonucu Güç -	Kayıp Güç -	Performans % --
KW	KW	KW	

RPM (Devir/dk) Grafiği

Grafik bilgisi yüklenmemiş...

Doęuő D-Expert Ekspertiz ve Danıőmanlık A.Ő D-Expert Ankara Őubesi
Bahekapı Mah.Sanayi Bulvarı No:4/B Őaőmaz
ankara0601@dexpert.com.tr 0312 278 81 82 ETİMESGUT ANKARA

Rapor Tarihi: 01.03.2025 09:30 Bayi No: 0601 Sayfa: 6/10
Rapor No: 06-01-1347097 Ara Giriő Tarihi: 01.03.2025 09:00 Ara ıkıő Tarihi: 01.03.2025 09:30
Mersis No: 0309073518100001

OBD Genel Arıza Tarama

01.03.2025

Ara:

Renault Clio-V 1.0 TCe 90

Motor kodu:

H4D-470 (H4D-E4)

Uretim yili;

Kilometre durumu:

Lisans numarası :

06D0A412

VIN:

VF1RJA00170859827 (kumanda unitesinden okunan)

Test edilmiő:

01.03.2025 09:23:23 / Standard

Hata kodu / Genel sorgulama / -

Tum yapı gruplarının hata kodu genel sorgulaması

Bilesen grubu

Sistem

Hata

OBD

OBD

Motor

Benzin UDS OBD

Hata kodu DTC 056429:

Otomatik hiz kontrolii/Sinirleyici

Fonksiyon hatalıdır.

Hata kodu DTC 158B96:

Krank mili sensori

ARIZALI VOLAN Diő SINYALI

ABS

ABS/ESP (CAN)

4*

Hata kodu DTC 50527A:

Fren gliclendirici

Fonksiyon hatalıdır.

Hata kodu DTC 508786:

Sigorta ve kumanda Unitesinin multiplex bilgileri

MANTIKSIZ SINYAL

Hata kodu DTC 50A07B:

Lastik havası kontrol sistemi

En az 1 tekerlegın lastik basıncı çok düşük.

Hata kodu DTC E15687:

Direksiyon acısı sensorine CAN-Bus-baęlantı

İLETİSİM YOK

Hava yastığı

Hava yastığı (CAN)

Klima

Klima

Hata kodu DTC A4C614:

ic mekan fanı

Hatalı kontrol akım devresi.

Givenlik

CAN Gateway

Hella Gutmann Solutions GmbH

mega macs PC

Konfor

UCH CAN

Hata kodu DTC AC2024:

Mars motoru rolesi

ARIZALI ELEKTRİK DEVRESİ

Hata kodu DTC AC2123:

Surucu tarafı emniyet kemeri digmesi

ARIZALI ELEKTRİK DEVRESİ

Hata kodu DTC DC0000S8:

Yagmur/isik sensori
ARIZALI ELEKTRİK DEVRESİ
Hata kodu DTC ACB564:
ARKA CAM SILECEK MOTORU
ARIZALI ELEKTRİK DEVRESİ
Konfor
UPC CAN
Hata kodu DTC AOE296:
KISA FAR SOL
ARIZALI ELEKTRİK DEVRESİ
Hata kodu DTC AOE396:
KISA FAR SAĞ
ARIZALI ELEKTRİK DEVRESİ
Konfor
Gosterge panosu grubu OBD
Konfor
Park asistanı OBD
Direksiyon
Servo direksiyon CAN
Ses/Video
Multimedya araylızi CAN
Ses/Video
Navigasyon
Hata kodu DTC 932A01:
USB portu
Fonksiyon hatalıdır.
Hata kodu DTC 932A13:
USB portu
Fonksiyon hatalıdır.
Hata kodu DTC 93D98F:
USB portu
Fonksiyon hatalıdır.
Hata kodu DTC 934116:
ECU
Fonksiyon hatalıdır.
Hata kodu DTC 934262:
Radyo
"Yasaklanmis" mod
Hella Gutmann Solutions GmbH
mega macs PC

Doğuş D-Expert Ekspertiz ve Danışmanlık A.Ş D-Expert Ankara Şubesi
Bahçekapı Mah.Sanayi Bulvarı No:4/B Şaşmaz
ankara0601@dexpert.com.tr 0312 278 81 82 ETİMESGUT ANKARA

Rapor Tarihi: 01.03.2025 09:30 Bayi No: 0601 Sayfa: 7/10
Rapor No: 06-01-1347097 Araç Giriş Tarihi: 01.03.2025 09:00 Araç Çıkış Tarihi: 01.03.2025 09:30
Mersis No: 0309073518100001

Tramer Sorgulaması

Hasar Tarihi	Hasar Parça Değişimi	Hasar Tanımı	Ağır Hasarlı mı ?	Hasar Maliyeti	Hasar Maliyeti Kur Bilgisi
04.03.2024		KTTCarpma	Hayır	0	TL
02.03.2024		Carpma	Hayır	0	TL

Doğuş D-Expert Ekspertiz ve Danışmanlık A.Ş D-Expert Ankara Şubesi
Bahçekapı Mah.Sanayi Bulvarı No:4/B Şaşmaz
ankara0601@dexpert.com.tr 0312 278 81 82 ETİMESGUT ANKARA

Rapor Tarihi: 01.03.2025 09:30 Bayi No: 0601 Sayfa: 8/10
Rapor No: 06-01-1347097 Araç Giriş Tarihi: 01.03.2025 09:00 Araç Çıkış Tarihi: 01.03.2025 09:30
Mersis No: 0309073518100001

Araç Resimleri



Çizik



Döşemeler/Kapaklar,
Döşemeler/Kapaklar > Çizik

Yağ seviyesi Soğutma
SIVISI

Doğuş D-Expert Ekspertiz ve Danışmanlık A.Ş D-Expert Ankara Şubesi
Bahçekapı Mah.Sanayi Bulvarı No:4/B Şaşmaz
ankara0601@dexpert.com.tr 0312 278 81 82 ETİMESGUT ANKARA

Rapor Tarihi: 01.03.2025 09:30 Bayi No: 0601 Sayfa: 9/10
Rapor No: 06-01-1347097 Araç Giriş Tarihi: 01.03.2025 09:00 Araç Çıkış Tarihi: 01.03.2025 09:30
Mersis No: 0309073518100001

Diğer



Çamurluk, sağ, Çamurluk, sağ > Rötüş



Tampon, ön, Ön tampon > Sabitlemesi Hatalı



Tampon, ön, Ön tampon > Hasarlı



Tampon, ön, Ön tampon > Hasarlı



Camlar, Ön cam > Taş İzi



Döşemeler/Kapaklar, Döşemeler/Kapaklar > Kirlenmiş



Koltuklar, ön, Koltuk döşemesi, sol ön > Yakıcı Madde İle Zarar Görmüş

Parça Grubu

Tavan
Marşbiyel, sağ

Parça ve Hasar

Sağ üst frangart - Lokal Boya
Marşbiyel, sağ - Lokal Boya

Notlar

Test hattı ile ilgili notlar;

Yanal Kayma Ölçüm Değerleri tolerans aralığı dışındadır. Servis tespiti önerilir.

Diğer notlar;

Araç kirli olduğundan dolayı gözle kusur boya kontrolü yapılamadı. Araç teknik özelliklerinden dolayı dyno test yapılamadı.

Doğuş D-Expert Ekspertiz ve Danışmanlık A.Ş D-Expert Ankara Şubesi
Bahçekapı Mah.Sanayi Bulvarı No:4/B Şaşmaz
ankara0601@dexpert.com.tr 0312 278 81 82 ETİMESGUT ANKARA

Rapor Tarihi: 01.03.2025 09:30 Bayi No: 0601 Sayfa: 10/10
Rapor No: 06-01-1347097 Araç Giriş Tarihi: 01.03.2025 09:00 Araç Çıkış Tarihi: 01.03.2025 09:30
Mersis No: 0309073518100001

Açıklama

Araçta detaylı iç temizlik işlemi ile giderilebilecek, kirlenme ve lekeler ekspertiz kapsamı dışında tutulmuştur.

Araç değerine etki etmeyecek mini onarım ve- veya pasta cila işlemi ile giderilebilecek vuruks ve çizikler ekspertiz kapsamı dışında tutulmuştur.

Aracın yaş, km ve genel durumu dikkate alınarak; normal kullanım şartları dahilinde de araçta oluşan fakat aracın görşelliğini ve teknik işleyişini etkilemeyen aşınma ve yıpranmalar ekspertiz kapsamı dışında tutulmuştur.

- Ekspertiz aracın kontrol edildiği gün için geçerli olup, hangi nedenle olursa olsun kontrol tarihinden sonra oluşabilecek hasarlardan Doğuş D Expert Ekspertiz ve Danışmanlık Anonim Şirketi ve Franchise sahibi tüm iş ortakları sorumlu değildir.
- Ekspertiz sonucu verilen tüm değerler, ölçümlenmeler ve tespitler, aracın formunda belirtilen km. ve tarih için geçerlidir. Bu tarih ve km. sonrası araçta olağan yıpranma, hatalı kullanım, yol ve hava şartları, sürücü hataları ve üretim kaynaklı olarak ortaya çıkabilecek arızalar ve hasarlar Doğuş D Expert Ekspertiz ve Danışmanlık Anonim Şirketi ve Franchise sahibi tüm iş ortakları'nın sorumluluğunda değildir.
- Rapordaki km bilgisi, aracın km panosundan okunmuş km bilgisidir. Doğuş D Expert Ekspertiz ve Danışmanlık Anonim Şirketi ve Franchise sahibi tüm iş ortakları,panodaki km bilgisinin gerçeği yansıtmaması dolayısıyla ekspertiz raporundaki tespitlerin eksik, yanlış veya yanıltıcı olmasından ve bunun sonuçlarından sorumlu değildir.
- Doğuş D Expert Ekspertiz ve Danışmanlık Anonim Şirketi ve Franchise sahibi tüm iş ortakları tarafından yapılan ikinci el araç ekspertizi aracın resmi fenni muayenesinin yerine geçmez ve resmi fenni muayenesinde başarılı olunacağını da garanti etmez.
- İmalatçı tarafından üretilen aracın daha sonradan üzerinde yapılan tadilatların uygun olmaması ve montajı yapılan yedek parçaların orijinal olmaması gerekli teknik bilgi ve yetkinliğe sahip kişiler tarafından montajının yapılmaması veya tamir seklinin imalatçı tarafından kabul edilmiş teknik özelliklere uymaması gibi durumlar halinde sonradan doğabilecek her türlü can ve mal güvenliğini etkileyecek faktörler olmak üzere bu ve benzeri durumlardan ekspertiz raporumuz sorumlu değildir. ÖRNEK: Airbag ve emniyet kemerlerinin, radyatörlerin, aksların değiştirilmeyerek onarılması gibi durumlar.
- İkinci el araç ekspertizi aracın hiçbir parçası sökülmeden, tamamen çıplak gözle yapılmıştır. Araç içerisindeki veya aksamındaki hasarların tespiti için kapak, döşeme ve benzeri parçaların sökülmesi bu ekspertiz kapsamında olmayıp, Doğuş D Expert Ekspertiz ve Danışmanlık Anonim Şirketi ve Franchise sahibi tüm iş ortakları ancak bu şekilde detaylı bir ekspertiz sonucu ortaya çıkabilecek hasarların tespit edilememiş olmasından sorumlu değildir.
- TSE 13805 yönetmeliğine göre HYB numaramızın raporda belirtilmesi için en kapsamlı paketimiz Full Plus Ekspertiz ve üzeri paketlerimiz için geçerlidir.
- Uyarı: Tramer sorgulama içeriği, sigorta şirketleri tarafından Sigorta Bilgi ve Gözetim Merkezi ("SBM")'ne iletilen sigorta kayıtlarından ibarettir. İlgili sorguya ait tutarda, trafik ve kasko hasarlarında yer alan dava faizi ve yargılama giderleri dahil edilmemektedir. Tramer sorgulama içeriğindeki bilgiler resmî belge olarak kullanılamaz. Şirketimizin kayıtlarla herhangi bir bağlantısı olmayıp yalnızca bilgi amaçlı paylaşılmaktadır. Detaylı bilgi için SBM resmî internet sitesine başvurunuz.

Müşteri Adı/Soyadı

İmzası