

Doğuş D-Expert Ekspertiz ve Danışmanlık A.Ş D-Expert Ankara Şubesi
Bahçekapı Mah.Sanayi Bulvarı No:4/B Şaşmaz
ankara0601@dexpert.com.tr 0312 278 81 82 ETİMESGUT ANKARA

Rapor Tarihi: 11.12.2024 10:56
Rapor No: 06-01-1318325
Mersis No: 0309073518100001

Bayi No: 0601
Araç Giriş Tarihi: 11.12.2024 10:29

Sayfa: 1/10
Araç Çıkış Tarihi: 11.12.2024 10:56

Full Plus Ekspertiz



34EOF526

Eksper / İmza



06-HYB-8225

Doğuş D-Expert Ekspertiz ve Danışmanlık A.Ş D-Expert Ankara Şubesi
Bahçekapı Mah.Sanayi Bulvarı No:4/B Şaşmaz
ankara0601@dexpert.com.tr 0312 278 81 82 ETİMESGUT ANKARA

Rapor Tarihi: 11.12.2024 10:56 Bayi No: 0601 Sayfa: 2/10
Rapor No: 06-01-1318325 Araç Giriş Tarihi: 11.12.2024 10:29 Araç Çıkış Tarihi: 11.12.2024 10:56
Mersis No: 0309073518100001

Araç Bilgileri

Plaka	34EOF526	Şanzıman Tipi	Otomatik
KM	81462	Yakıt Cinsi	Benzin
Şase	VF1RJA00X67619679	Motor Gücü	67 kw
Motor Hacmi	999cc	Marka	Renault
Rengi	BEYAZ	Model	Clio
Sonraki Muayene Tar.	2026-08-01	Model Yılı	2021
Araç Tipi	Hatchback	Ruhsat Sahibi	TAN OTO
Kapı Sayısı	5 Kapı		

Kaporta Kontrolü(Değişmiş Boyanmış kontrolü)

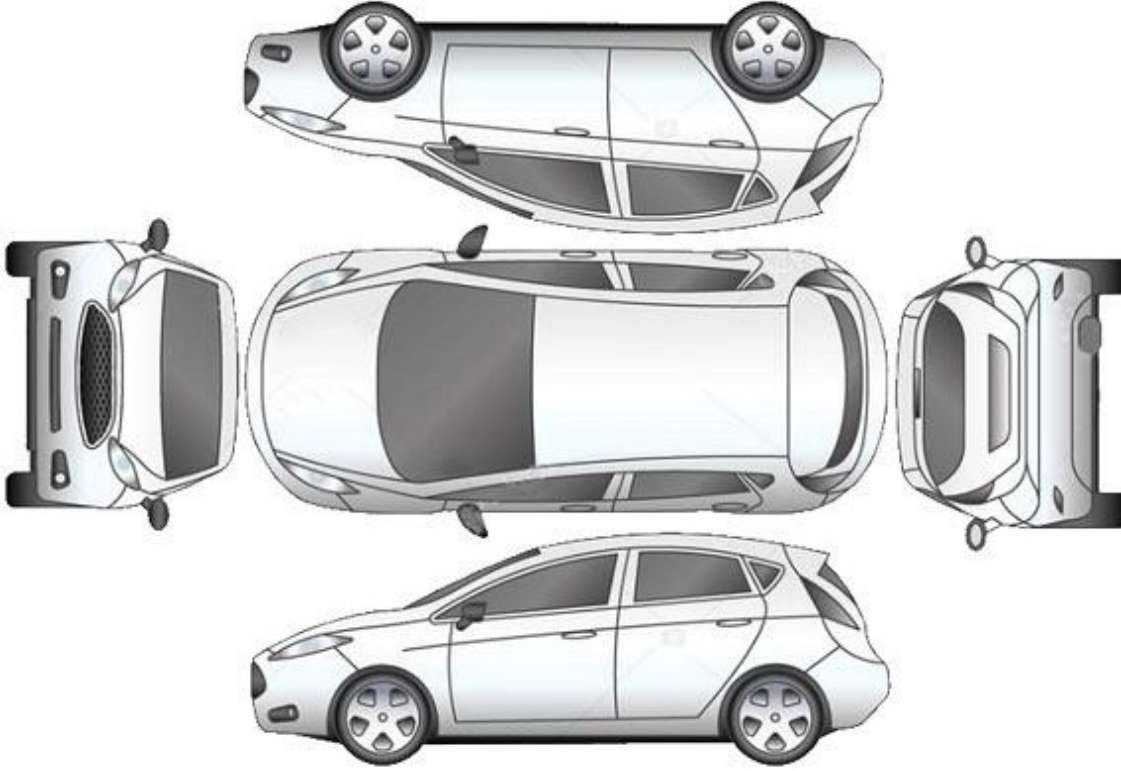

B: Boyalı

B/2: Lokal Boyalı

D: Değişmiş

Araçta değişmiş ve boyanmış parça bulunmamaktadır

Doğuş D-Expert Ekspertiz ve Danışmanlık A.Ş D-Expert Ankara Şubesi
Bahçekapı Mah.Sanayi Bulvarı No:4/B Şaşmaz
ankara0601@dexpert.com.tr 0312 278 81 82 ETİMESGUT ANKARA

Rapor Tarihi: 11.12.2024 10:56
Rapor No: 06-01-1318325
Mersis No: 0309073518100001

Bayi No: 0601
Araç Giriş Tarihi: 11.12.2024 10:29

Sayfa: 3/10
Araç Çıkış Tarihi: 11.12.2024 10:56

Kontrol Listesi

SORUNSUZ	BAKIM GEREKLİ	ONARIM/DEĞİŞİM GEREKLİ
----------	---------------	------------------------

	Durum	Notlar
Araç Kaporta Aksamı	ONARIM/DEĞİŞİM GEREKLİ	Ezik çizik ve hasar mevcut.
Araç Koltukları Mekanizmaları	SORUNSUZ	
Taban, Tavan, Koltuk ve Kapı Döşemeleri	BAKIM GEREKLİ	Kirlenmiş.
Araç İç Donanımı ve Kumanda Kontrol Düğmeleri	SORUNSUZ	
Aydınlatma ve İkaz Sistemi	SORUNSUZ	
Silecekler	SORUNSUZ	
Elektrik ve Elektronik Aksam	SORUNSUZ	
Torpedo ve Emniyet Kemerleri	SORUNSUZ	
Lastik ve Jantlar	BAKIM GEREKLİ	Lastik basınç uyarısı mevcut.
Fren Sistemi ve Fren Hortumları	SORUNSUZ	
Yürür Aksam	SORUNSUZ	
Motor ve Motor Yağ Seviyesi	SORUNSUZ	
Şanzıman	SORUNSUZ	
Diferansiyel	SORUNSUZ	
Direksiyon Sistemi	SORUNSUZ	
Eğlence Sistemi (Radyo vs.)	SORUNSUZ	
Park Sensörleri	SORUNSUZ	
Araç Altı	SORUNSUZ	
Akü	SORUNSUZ	
Klima	SORUNSUZ	
Cam ve Cam Düğmeleri	SORUNSUZ	
Kayışlar ve Rulmanlar	SORUNSUZ	
Egzoz Sistemi ve Susturucular	SORUNSUZ	
Soğutma Sistemi ve Soğutma Suyu	SORUNSUZ	

Doğuş D-Expert Ekspertiz ve Danışmanlık A.Ş D-Expert Ankara Şubesi
Bahçekapı Mah.Sanayi Bulvarı No:4/B Şaşmaz
ankara0601@dexpert.com.tr 0312 278 81 82 ETİMESGUT ANKARA

Rapor Tarihi: 11.12.2024 10:56 Bayi No: 0601 Sayfa: 4/10
Rapor No: 06-01-1318325 Araç Giriş Tarihi: 11.12.2024 10:29 Araç Çıkış Tarihi: 11.12.2024 10:56
Mersis No: 0309073518100001

Yanal Kayma Ölçüm Değerleri

ÖN	ARKA
-0.7 m/km	0.0 m/km

Yanal kayma kabul edilebilir değeri max +5 / -5 (m/km) dir.

Süspansiyon Ölçüm Değerleri

AKS	Sol (%)	Sağ (%)	Fark (%)
1. Aks	69	82	13
2. Aks	66	88	22



Ön sağ sol ve arka sağ sol süspansiyon kabul edilebilirdeğer farkı max.%30 'dur.
Tek amortisör kabul edilebilir min. ölçüm değeri %21 'dir.

Fren Ölçüm Değerleri

Fren Ölçüm Değerleri (daN)	Sol	Sağ	Sapma (%)
1. Aks	2.599	2.346	9
2. Aks	2.0195	1.919	4
El Freni	1.349	1.0755	20

Verimlilik

75

Sapma yüzdeleri 1. ve 2. aks için %25 altında ve el freni için %50 altında olmalıdır.

Lastikler

Aks	Ebat	Yol ve Yük Endeksi	Diş Derinliği	Tip
Sol Ön	185/65/15	88H	4,99 mm	Yazlık
Sol Arka	185/65/15	88H	5,34 mm	Yazlık
Sağ Ön	185/65/15	88H	5,05 mm	Yazlık
Sağ Arka	185/65/15	88H	5,27 mm	Yazlık



Tekerlek/Lastik > Uyarı Lambası Yanıyor

Doğuş D-Expert Ekspertiz ve Danışmanlık A.Ş D-Expert Ankara Şubesi
Bahçekapı Mah.Sanayi Bulvarı No:4/B Şaşmaz
ankara0601@dexpert.com.tr 0312 278 81 82 ETİMESGUT ANKARA

Rapor Tarihi: 11.12.2024 10:56 Bayi No: 0601 Sayfa: 5/10
Rapor No: 06-01-1318325 Araç Giriş Tarihi: 11.12.2024 10:29 Araç Çıkış Tarihi: 11.12.2024 10:56
Mersis No: 0309073518100001

Dinamometre Ölçüm Değerleri

Ölçülen Motor Torku -	Teker Torku -	Teker Gücü -	Test Hızı -
NM	NM	KW	km/h
Ruhsat Verisi Güç 67	Test Sonucu Güç -	Kayıp Güç -	Performans % --
KW	KW	KW	

RPM (Devir/dk) Grafiği

Grafik bilgisi yüklenmemiş...

Doğuş D-Expert Ekspertiz ve Danışmanlık A.Ş D-Expert Ankara Şubesi
Bahçekapı Mah.Sanayi Bulvarı No:4/B Şaşmaz
ankara0601@dexpert.com.tr 0312 278 81 82 ETİMESGUT ANKARA

Rapor Tarihi: 11.12.2024 10:56 Bayi No: 0601 Sayfa: 6/10
Rapor No: 06-01-1318325 Araç Giriş Tarihi: 11.12.2024 10:29 Araç Çıkış Tarihi: 11.12.2024 10:56
Mersis No: 0309073518100001

OBD Genel Arıza Tarama

11.12.2024

Araç:

Renault Clio-V 1.0 TCe 90

Motor kodu:

H4D-470 (H4D-E4)

Uretim yili;

Kilometre durumu:

Lisans numarası :

34EOF526

VIN:

VF1RJA00X67619679 (kumanda unitesinden okunan)

Test edilmiş:

11.12.2024 10:44:15 / Standard

Hata kodu / Genel sorgulama / -

Tum yapı gruplarının hata kodu genel sorgulaması

Bilesen grubu

Sistem

Hata

OBD

OBD

Motor

Benzin UDS OBD

Hata kodu DTC 022664:

Gaz pedali sensori

Fonksiyon hatalıdır.

Hata kodu DTC 022516:

GAZ PEDALI SENSORU, SENSOR 1

ARIZALI ELEKTRİK DEVRESİ

Hata kodu DTC 056429:

Otomatik hiz kontrolü/sinirleyici

Fonksiyon hatalıdır.

ABS

ABS/ESP (CAN)

Hata kodu DTC 508086:

Motor kumanda linitesine CAN-Bus/baglanti

BOZUK İLETİSİM

Hata kodu DTC 508286:

Sanziman kumanda initesine CAN-Bus-baglanti

Eksik/hatalı CAN sinyali.

Hata kodu DTC 50A07B:

Lastik havası kontrol sistemi

En az 1 tekerlegın lastik basıncı çok düşük.

Hata kodu DTC E14187:

Sanziman kumanda initesine CAN-Bus-baglanti

İLETİSİM YOK

Hava yastığı

Hava yastığı (CAN)

Klima

Klima

Hata kodu DTC A4C614:

Hella Gutmann Solutions GmbH

mega macs PC

ic mekan fanı

Hatalı kontrol akım devresi.

Givenlik

CAN Gateway

Konfor

UCH CAN

Hata kodu DTC AF7001:

Fren pedali musiri

ARIZALI ELEKTRİK DEVRESİ

Hata kodu DTC AC2123:

Suruci tarafı emniyet kemeri dıgmesi

ARIZALI ELEKTRİK DEVRESİ

Hata kodu DTC DC000S8:

Yağmur/isik sensori

ARIZALI ELEKTRİK DEVRESİ

Konfor

UPC CAN

Hata kodu DTC AOE296:

KISA FAR SOL

ARIZALI ELEKTRİK DEVRESİ

Hata kodu DTC AOE396:

KISA FAR SAG

ARIZALI ELEKTRİK DEVRESİ

Hata kodu DTC ADA172;

AKTUATOR GUC KAYNAGI

ARIZALI ELEKTRİK DEVRESİ

Konfor

Gosterge panosu grubu OBD

Hata kodu DTC 941215:

Dis dis hava sıcaklık algılayıcısı

ARIZALI ELEKTRİK DEVRESİ

Sanziman

Çift debriyajlı sanziman CAN

Direksiyon

Servo direksiyon CAN

Ses/Video

Radyo CAN

4*

Hata kodu DTC 93D98F:

USB portu

Fonksiyon hatalıdır.

Hata kodu DTC 934149:

ECU

YANLIS KONFIGURASYON

Hata kodu DTC 934749:

Bluetooth modüllü

Fonksiyon hatalıdır.

Hata kodu DTC E14087:

Motor kumanda unitesine CAN-Bus-baglanti

İLETİSİM YOK

Hella Gutmann Solutions GmbH

mega macs PC

Doğuş D-Expert Ekspertiz ve Danışmanlık A.Ş D-Expert Ankara Şubesi
Bahçekapı Mah.Sanayi Bulvarı No:4/B Şaşmaz
ankara0601@dexpert.com.tr 0312 278 81 82 ETİMESGUT ANKARA

Rapor Tarihi: 11.12.2024 10:56 Bayi No: 0601 Sayfa: 7/10
Rapor No: 06-01-1318325 Araç Giriş Tarihi: 11.12.2024 10:29 Araç Çıkış Tarihi: 11.12.2024 10:56
Mersis No: 0309073518100001

Tramer Sorgulaması

Hasar Tarihi	Hasar Parça Değişimi	Hasar Tanımı	Ağır Hasarlı mı ?	Hasar Maliyeti	Hasar Maliyeti Kur Bilgisi
15.04.2024		Park Halinde Çarpılma	Hayır	3240	TL

Doğuş D-Expert Ekspertiz ve Danışmanlık A.Ş D-Expert Ankara Şubesi
Bahçekapı Mah.Sanayi Bulvarı No:4/B Şaşmaz
ankara0601@dexpert.com.tr 0312 278 81 82 ETİMESGUT ANKARA

Rapor Tarihi: 11.12.2024 10:56
Rapor No: 06-01-1318325
Mersis No: 0309073518100001

Bayi No: 0601
Araç Giriş Tarihi: 11.12.2024 10:29

Sayfa: 8/10
Araç Çıkış Tarihi: 11.12.2024 10:56

Araç Resimleri



Çizik



Kapı, sağ arka, Kapı bandı > Çizik



Kapı, sol ön, Kapı bandı > Çizik



Dikiz aynası, sağ, Dış dikiz aynası > Çizik



Tampon, arka, Arka tampon > Çizik



Çamurluk, sol arka, Çamurluk, sol arka > Çizik



Dikiz aynası, sol, Dış dikiz aynası > Çizik



Tampon, ön, Ön tampon > Çizik



Tampon, ön, Ön tampon > Çizik

Yağ seviyesi Soğutma SIVISI

Doğuş D-Expert Ekspertiz ve Danışmanlık A.Ş D-Expert Ankara Şubesi
Bahçekapı Mah.Sanayi Bulvarı No:4/B Şaşmaz
ankara0601@dexpert.com.tr 0312 278 81 82 ETİMESGUT ANKARA

Rapor Tarihi: 11.12.2024 10:56
Rapor No: 06-01-1318325
Mersis No: 0309073518100001

Bayi No: 0601
Araç Giriş Tarihi: 11.12.2024 10:29

Sayfa: 9/10
Araç Çıkış Tarihi: 11.12.2024 10:56

Vuruk



Kapı, sağ ön, Kapı, sağ ön > Ezik



Kapı, sağ arka, Kapı, sağ arka > Ezik



Kapı, sağ arka, Kapı, sağ arka > Ezik

Diğer



Koltuklar, arka, Arka koltuk > Kirlenmiş



Koltuklar, ön, Koltuk, sağ ön > Kirlenmiş

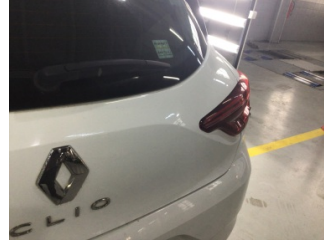

Bagaj kapağı/kapısı, Bagaj kapısı > Noktasal Ezik



Taban, Taban halısı > Kirlenmiş



Marşbiyel, sağ, Marşbiyel, sağ > Hasarlı



Marşbiyel, sol, Marşbiyel, sol > Hasarlı



Elektrik donanımı/Pano, Akü > Test Sonucu

Notlar

Diğer notlar;

Araç kirli olduğundan göz ile kusur tespiti yapılamadı. Araç teknik spesifikasyonları gereği dyno teste alınamamıştır.)

Doğuş D-Expert Ekspertiz ve Danışmanlık A.Ş D-Expert Ankara Şubesi
Bahçekapı Mah.Sanayi Bulvarı No:4/B Şaşmaz
ankara0601@dexpert.com.tr 0312 278 81 82 ETİMESGUT ANKARA

Rapor Tarihi: 11.12.2024 10:56 Bayi No: 0601 Sayfa: 10/10
Rapor No: 06-01-1318325 Araç Giriş Tarihi: 11.12.2024 10:29 Araç Çıkış Tarihi: 11.12.2024 10:56
Mersis No: 0309073518100001

Açıklama

Araçta detaylı iç temizlik işlemi ile giderilebilecek, kirlenme ve lekeler ekspertiz kapsamı dışında tutulmuştur.

Araç değerine etki etmeyecek mini onarım ve- veya pasta cila işlemi ile giderilebilecek vuruks ve çizikler ekspertiz kapsamı dışında tutulmuştur.

Aracın yaş, km ve genel durumu dikkate alınarak; normal kullanım şartları dahilinde araçta oluşan fakat aracın görşelliğini ve teknik işleyişini etkilemeyen aşınma ve yıpranmalar ekspertiz kapsamı dışında tutulmuştur.

- Ekspertiz aracın kontrol edildiği gün için geçerli olup, hangi nedenle olursa olsun kontrol tarihinden sonra oluşabilecek hasarlardan Doğuş D Expert Ekspertiz ve Danışmanlık Anonim Şirketi ve Franchise sahibi tüm iş ortakları sorumlu değildir.
- Ekspertiz sonucu verilen tüm değerler, ölçümlenmeler ve tespitler, aracın formunda belirtilen km. ve tarih için geçerlidir. Bu tarih ve km. sonrası araçta olağan yıpranma, hatalı kullanım, yol ve hava şartları, sürücü hataları ve üretim kaynaklı olarak ortaya çıkabilecek arızalar ve hasarlar Doğuş D Expert Ekspertiz ve Danışmanlık Anonim Şirketi ve Franchise sahibi tüm iş ortakları'nin sorumluluğunda değildir.
- Rapordaki km bilgisi, aracın km panosundan okunmuş km bilgisidir. Doğuş D Expert Ekspertiz ve Danışmanlık Anonim Şirketi ve Franchise sahibi tüm iş ortakları,panodaki km bilgisinin gerçeği yansıtmaması dolayısıyla ekspertiz raporundaki tespitlerin eksik, yanlış veya yanıltıcı olmasından ve bunun sonuçlarından sorumlu değildir.
- Doğuş D Expert Ekspertiz ve Danışmanlık Anonim Şirketi ve Franchise sahibi tüm iş ortakları tarafından yapılan ikinci el araç ekspertizi aracın resmi fenni muayenesinin yerine geçmez ve resmi fenni muayenesinde başarılı olunacağını da garanti etmez.
- İmalatçı tarafından üretilen aracın daha sonradan üzerinde yapılan tadilatların uygun olmaması ve montajı yapılan yedek parçaların orijinal olmaması gerekli teknik bilgi ve yetkinliğe sahip kişiler tarafından montajının yapılmaması veya tamir seklinin imalatçı tarafından kabul edilmiş teknik özelliklere uymaması gibi durumlar halinde sonradan doğabilecek her türlü can ve mal güvenliğini etkileyecek faktörler olmak üzere bu ve benzeri durumlardan ekspertiz raporumuz sorumlu değildir. ÖRNEK: Airbag ve emniyet kemerlerinin, radyatörlerin, aksların değiştirilmeyerek onarılması gibi durumlar.
- İkinci el araç ekspertizi aracın hiçbir parçası sökülmeden, tamamen çıplak gözle yapılmıştır. Araç içerisindeki veya aksamındaki hasarların tespiti için kapak, döşeme ve benzeri parçaların sökülmesi bu ekspertiz kapsamında olmayıp, Doğuş D Expert Ekspertiz ve Danışmanlık Anonim Şirketi ve Franchise sahibi tüm iş ortakları ancak bu şekilde detaylı bir ekspertiz sonucu ortaya çıkabilecek hasarların tespit edilememiş olmasından sorumlu değildir.
- TSE 13805 yönetmeliğine göre HYB numaramızın raporda belirtilmesi için en kapsamlı paketimiz Full Plus Ekspertiz ve üzeri paketlerimiz için geçerlidir.

Müşteri Adı/Soyadı

İmzası