

Doğuş D-Expert Ekspertiz ve Danışmanlık A.Ş D-Expert Ankara Şubesi
Bahçekapı Mah.Sanayi Bulvarı No:4/B Şaşmaz ankara0601@d-
expert.com.tr 0312 278 81 82 ETİMESGUT ANKARA

Rapor Tarihi: 06.06.2024 11:43
Rapor No: 06-01-1261344
Mersis No: 0309073518100001

Bayi No: 0601
Araç Giriş Tarihi: 06.06.2024 11:01

Sayfa: 1/11
Araç Çıkış Tarihi: 06.06.2024 11:43

Full Plus Ekspertiz



34CUN208

A handwritten signature in blue ink is shown on a white background.

Eksper / İmza



06-HYB-6005

Doğuş D-Expert Ekspertiz ve Danışmanlık A.Ş D-Expert Ankara Şubesi
Bahçekapı Mah.Sanayi Bulvarı No:4/B Şaşmaz ankara0601@d-
expert.com.tr 0312 278 81 82 ETİMESGUT ANKARA

Rapor Tarihi: 06.06.2024 11:43
Rapor No: 06-01-1261344
Mersis No: 0309073518100001

Bayi No: 0601
Araç Giriş Tarihi: 06.06.2024 11:01

Sayfa: 2/11
Araç Çıkış Tarihi: 06.06.2024 11:43

Araç Bilgileri

Plaka	34CUN208	Şanzıman Tipi	Manuel
KM	101052	Yakıt Cinsi	Benzin
Şase	VF1R9800365229522	Motor Gücü	66 kw
Marka	Renault	Motor Hacmi	898cc
Rengi	BEYAZ	Model	Clio
Sonraki Muayene Tar.	2025-02-18	Model Yılı	2020
Araç Tipi	Hatchback	Ruhsat Sahibi	TAN OTO
Kapı Sayısı	5 Kapı		

Kaporta Kontrolü(Değişmiş Boyanmış kontrolü)

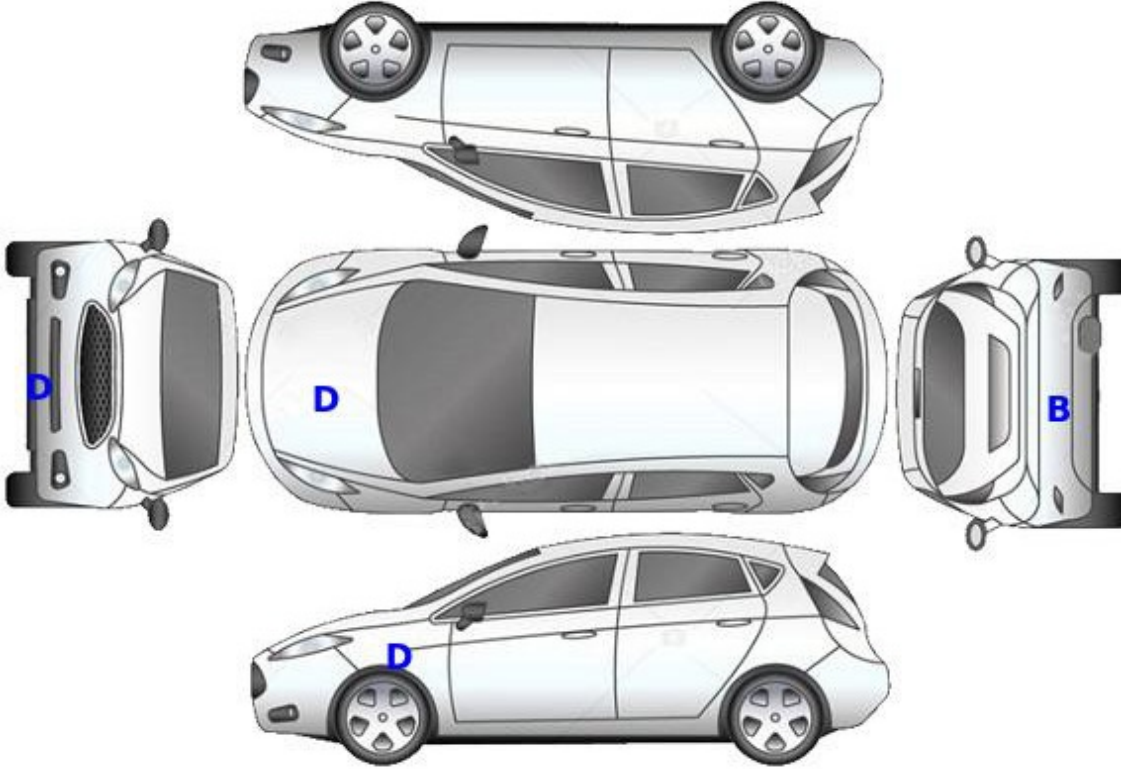

B: Boyalı

B/2: Lokal Boyalı

D: Değişmiş

Doğuş D-Expert Ekspertiz ve Danışmanlık A.Ş D-Expert Ankara Şubesi
Bahçekapı Mah.Sanayi Bulvarı No:4/B Şaşmaz ankara0601@d-
expert.com.tr 0312 278 81 82 ETİMESGUT ANKARA

Rapor Tarihi: 06.06.2024 11:43
Rapor No: 06-01-1261344
Mersis No: 0309073518100001

Bayi No: 0601
Araç Giriş Tarihi: 06.06.2024 11:01

Sayfa: 3/11
Araç Çıkış Tarihi: 06.06.2024 11:43

Kontrol Listesi

SORUNSUZ	BAKIM GEREKLİ	ONARIM/DEĞİŞİM GEREKLİ
----------	---------------	------------------------

	Durum	Notlar
Araç Kaporta Aksamı	ONARIM/DEĞİŞİM GEREKLİ	Ezikler ve çizikler mevcut.
Araç Koltukları Mekanizmaları	SORUNSUZ	
Taban, Tavan, Koltuk ve Kapı Döşemeleri	ONARIM/DEĞİŞİM GEREKLİ	Koltuklar Deforme olmuş.
Araç İç Donanımı ve Kumanda Kontrol Düğmeleri	SORUNSUZ	
Aydınlatma ve İkaz Sistemi	SORUNSUZ	
Silecekler	SORUNSUZ	
Elektrik ve Elektronik Aksam	SORUNSUZ	
Torpedo ve Emniyet Kemerleri	SORUNSUZ	
Lastik ve Jantlar	ONARIM/DEĞİŞİM GEREKLİ	Stepne hasarlı.
Fren Sistemi ve Fren Hortumları	SORUNSUZ	
Yürür Aksam	SORUNSUZ	
Motor ve Motor Yağ Seviyesi	SORUNSUZ	
Şanzıman	BAKIM GEREKLİ	Vites Topuzu deforme olmuş.
Diferansiyel	SORUNSUZ	
Direksiyon Sistemi	ONARIM/DEĞİŞİM GEREKLİ	Direksiyon simidi deforme olmuş.
Eğlence Sistemi (Radyo vs.)	ONARIM/DEĞİŞİM GEREKLİ	Düğmeler eksik ,yok.
Park Sensörleri	SORUNSUZ	
Araç Altı	ONARIM/DEĞİŞİM GEREKLİ	Alt muhafaza hasarlı.
Akü	SORUNSUZ	
Klima	SORUNSUZ	
Cam ve Cam Düğmeleri	SORUNSUZ	
Kayışlar ve Rulmanlar	SORUNSUZ	

Doğuş D-Expert Ekspertiz ve Danışmanlık A.Ş D-Expert Ankara Şubesi
Bahçekapı Mah.Sanayi Bulvarı No:4/B Şaşmaz ankara0601@d-
expert.com.tr 0312 278 81 82 ETİMESGUT ANKARA

Rapor Tarihi: 06.06.2024 11:43

Bayi No: 0601

Sayfa: 4/11

Rapor No: 06-01-1261344

Araç Giriş Tarihi: 06.06.2024 11:01

Araç Çıkış Tarihi: 06.06.2024 11:43

Mersis No: 0309073518100001

Egzoz Sistemi ve Susturucular

Soğutma Sistemi ve Soğutma Suyu

Doğuş D-Expert Ekspertiz ve Danışmanlık A.Ş D-Expert Ankara Şubesi
Bahçekapı Mah.Sanayi Bulvarı No:4/B Şaşmaz ankara0601@d-
expert.com.tr 0312 278 81 82 ETİMESGUT ANKARA

Rapor Tarihi: 06.06.2024 11:43 Bayi No: 0601 Sayfa: 5/11
Rapor No: 06-01-1261344 Araç Giriş Tarihi: 06.06.2024 11:01 Araç Çıkış Tarihi: 06.06.2024 11:43
Mersis No: 0309073518100001

Yanal Kayma Ölçüm Değerleri

ÖN	ARKA
-4.5 m/km	-8.4 ! m/km

Yanal kayma kabul edilebilir değeri max +5 / -5 (m/km) dir.

Süspansiyon Ölçüm Değerleri

AKS	Sol (%)	Sağ (%)	Fark (%)
1. Aks	71	72	1
2. Aks	62	66	4

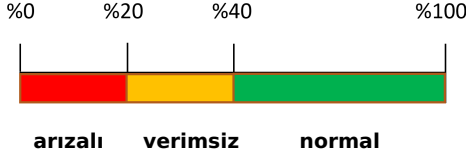

Ön sağ sol ve arka sağ sol süspansiyon kabul edilebilirdeğer farkı max.%30 'dur.
Tek amortisör kabul edilebilir min. ölçüm değeri %21 'dir.

Fren Ölçüm Değerleri

Fren Ölçüm Değerleri (daN)	Sol	Sağ	Sapma (%)
1. Aks	2.4125	2.2825	5
2. Aks	1.789	1.705	4
El Freni	1.015	0.8595	15

Verimlilik

70

Sapma yüzdeleri 1. ve 2. aks için %25 altında ve el freni için %50 altında olmalıdır.

Lastikler

Aks	Ebat	Yol ve Yük Endeksi	Diş Derinliği	Tip
Sol Ön	185/65/15	88T	3,88 mm	Yazlık
Sol Arka	185/65/15	88T	4,21 mm	Yazlık
Sağ Ön	185/65/15	88T	3,7 mm	Yazlık
Sağ Arka	185/65/15	88T	4,07 mm	Yazlık

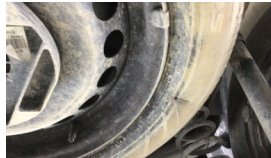

Stepne > Hasarlı

Doğuş D-Expert Ekspertiz ve Danışmanlık A.Ş D-Expert Ankara Şubesi
Bahçekapı Mah.Sanayi Bulvarı No:4/B Şaşmaz ankara0601@d-
expert.com.tr 0312 278 81 82 ETİMESGUT ANKARA

Rapor Tarihi: 06.06.2024 11:43 Bayi No: 0601 Sayfa: 6/11
Rapor No: 06-01-1261344 Araç Giriş Tarihi: 06.06.2024 11:01 Araç Çıkış Tarihi: 06.06.2024 11:43
Mersis No: 0309073518100001

Dinamometre Ölçüm Değerleri

Ölçülen Motor Torku	Teker Torku	Teker Gücü	Test Hızı
-	-	-	-
NM	NM	KW	km/h
Ruhsat Verisi Güç	Test Sonucu Güç	Kayıp Güç	Performans %
66	-	-	--
KW	KW	KW	

RPM (Devir/dk) Grafiği

Grafik bilgisi yüklenmemiş...

Doğuş D-Expert Ekspertiz ve Danışmanlık A.Ş D-Expert Ankara Şubesi
Bahçekapı Mah.Sanayi Bulvarı No:4/B Şaşmaz ankara0601@d-
expert.com.tr 0312 278 81 82 ETİMESGUT ANKARA

Rapor Tarihi: 06.06.2024 11:43 Bayi No: 0601 Sayfa: 7/11
Rapor No: 06-01-1261344 Araç Giriş Tarihi: 06.06.2024 11:01 Araç Çıkış Tarihi: 06.06.2024 11:43
Mersis No: 0309073518100001

OBD Genel Arıza Tarama

06.06.2024
Arac:
Renault Clio-1IV 0.9 TCe
Motor kodu:
H4B-400 (H4B-A4)
Üretim yılı;
12-19
Kilometre durumu:
Lisans numarası :
34CUN208
VIN:
VF1R9800365229522 (kumanda Ulnitesinden okunan)
Test edilmiş:
06.06.2024 11:07:44 / Standard
Hata kodu / Genel sorgulama / -
Tum yapı gruplarının hata kodu genel sorgulaması
Bileşen grubu
Sistem
Hata
OBD
OBD
ABS
ABS/ESP (CAN)
Hava yastığı
Hava yastığı (CAN)
Klima
Otomatik klima kontrol sistemi (CAN)
Konfor
Gosterge panosu CAN
Konfor
UCH CAN
Konfor
Anahtarsız giriş ve siiris moduli CAN
Direksiyon
Servo direksiyon CAN
Hella Gutmann Solutions GmbH
mega macs PC

Tramer Sorgulaması

Hasar Tarihi	Hasar Parça Değişimi	Hasar Tanımı	Ağır Hasarlı Mı ?	Hasar Maliyeti	Hasar Maliyeti Kur Bilgisi
15.12.2022		Çarpisma	Hayır	19161.42	TL
07.10.2022		ERP-Carpma	Hayır	21903.63	TL

Doğuş D-Expert Ekspertiz ve Danışmanlık A.Ş D-Expert Ankara Şubesi
Bahçekapı Mah.Sanayi Bulvarı No:4/B Şaşmaz ankara0601@d-
expert.com.tr 0312 278 81 82 ETİMESGUT ANKARA

Rapor Tarihi: 06.06.2024 11:43
Rapor No: 06-01-1261344
Mersis No: 0309073518100001

Bayi No: 0601
Araç Giriş Tarihi: 06.06.2024 11:01

Sayfa: 8/11
Araç Çıkış Tarihi: 06.06.2024 11:43

Araç Resimleri



Çizik



Kapı, sağ ön, Kapı kolu, dış >
Çizik



Çamurluk, sağ arka, Çamurluk,
sağ arka > Çizik

Yağ seviyesi Soğutma SIVISI

Doğuş D-Expert Ekspertiz ve Danışmanlık A.Ş D-Expert Ankara Şubesi
Bahçekapı Mah.Sanayi Bulvarı No:4/B Şaşmaz ankara0601@d-
expert.com.tr 0312 278 81 82 ETİMESGUT ANKARA

Rapor Tarihi: 06.06.2024 11:43
Rapor No: 06-01-1261344
Mersis No: 0309073518100001

Bayi No: 0601
Araç Giriş Tarihi: 06.06.2024 11:01

Sayfa: 9/11
Araç Çıkış Tarihi: 06.06.2024 11:43

Vuruk



Kapı, sağ arka, Kapı, sağ arka
> Ezik

Diğer



Pano/Göstergeler, Ön pano
düğmeleri > Sökülmüş-Yok



Şanzıman, Vites topuzu >
Deforme Olmuş



Direksiyon sistemi, Direksiyon
simidi > Deforme Olmuş



Kapı, sol ön, Kapı gergisi > Ses
Yapıyor



Koltuklar, ön, Koltuk, sol ön >
Deforme Olmuş

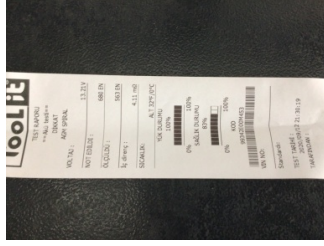

Elektrik donanımı/Pano, Akü >
Test Sonucu



Motor, Alt muhafaza > Hasarlı

Parça Grubu

Marşbiyel, sol

Kaporta

Kaporta

Parça ve Hasar

Marşbiyel, sol - Boyalı

Ön Panel - Değişmiş

A-direk, sol - Lokal Boya

Doğuş D-Expert Ekspertiz ve Danışmanlık A.Ş D-Expert Ankara Şubesi
Bahçekapı Mah.Sanayi Bulvarı No:4/B Şaşmaz ankara0601@d-
expert.com.tr 0312 278 81 82 ETİMESGUT ANKARA

Rapor Tarihi: 06.06.2024 11:43 Bayi No: 0601 Sayfa: 10/11
Rapor No: 06-01-1261344 Araç Giriş Tarihi: 06.06.2024 11:01 Araç Çıkış Tarihi: 06.06.2024 11:43
Mersis No: 0309073518100001

Notlar

Test hattı ile ilgili notlar;

Yanal Kayma Ölçüm Değerleri tolerans aralığı dışındadır. Servis tespiti önerilir.

Diğer notlar;

Araç kirli olduğundan göz ile kusur tespiti yapılamadı. Araç teknik spesifikasyonları gereği dyno teste alınamamıştır.)sol ön kapı sökülmüş takılmış. Ön panel bağlantı ayakları sökülmüş takılmış işlemli.

Doğuş D-Expert Ekspertiz ve Danışmanlık A.Ş D-Expert Ankara Şubesi
Bahçekapı Mah.Sanayi Bulvarı No:4/B Şaşmaz ankara0601@d-
expert.com.tr 0312 278 81 82 ETİMESGUT ANKARA

Rapor Tarihi: 06.06.2024 11:43 Bayi No: 0601 Sayfa: 11/11
Rapor No: 06-01-1261344 Araç Giriş Tarihi: 06.06.2024 11:01 Araç Çıkış Tarihi: 06.06.2024 11:43
Mersis No: 0309073518100001

Açıklama

Araçta detaylı iç temizlik işlemi ile giderilebilecek, kirlenme ve lekeler ekspertiz kapsamı dışında tutulmuştur.

Araç değerine etki etmeyecek mini onarım ve- veya pasta cila işlemi ile giderilebilecek vuruks ve çizikler ekspertiz kapsamı dışında tutulmuştur.

Aracın yaş, km ve genel durumu dikkate alınarak; normal kullanım şartları dahilinde de araçta oluşan fakat aracın görşelliğini ve teknik işleyişini etkilemeyen aşınma ve yıpranmalar ekspertiz kapsamı dışında tutulmuştur.

- Ekspertiz aracın kontrol edildiği gün için geçerli olup, hangi nedenle olursa olsun kontrol tarihinden sonra oluşabilecek hasarlardan Doğuş D Expert Ekspertiz ve Danışmanlık Anonim Şirketi ve Franchise sahibi tüm iş ortakları sorumlu değildir.
- Ekspertiz sonucu verilen tüm değerler, ölçümlenmeler ve tespitler, aracın formunda belirtilen km. ve tarih için geçerlidir. Bu tarih ve km. sonrası araçta olağan yıpranma, hatalı kullanım, yol ve hava şartları, sürücü hataları ve üretim kaynaklı olarak ortaya çıkabilecek arızalar ve hasarlar Doğuş D Expert Ekspertiz ve Danışmanlık Anonim Şirketi ve Franchise sahibi tüm iş ortakları'nin sorumluluğunda değildir.
- Rapordaki km bilgisi, aracın km panosundan okunmuş km bilgisidir. Doğuş D Expert Ekspertiz ve Danışmanlık Anonim Şirketi ve Franchise sahibi tüm iş ortakları,panodaki km bilgisinin gerçeği yansıtmaması dolayısıyla ekspertiz raporundaki tespitlerin eksik, yanlış veya yanıltıcı olmasından ve bunun sonuçlarından sorumlu değildir.
- Doğuş D Expert Ekspertiz ve Danışmanlık Anonim Şirketi ve Franchise sahibi tüm iş ortakları tarafından yapılan ikinci el araç ekspertizi aracın resmi fenni muayenesinin yerine geçmez ve resmi fenni muayenesinde başarılı olunacağını da garanti etmez.
- İmalatçı tarafından üretilen aracın daha sonradan üzerinde yapılan tadilatların uygun olmaması ve montajı yapılan yedek parçaların orijinal olmaması gerekli teknik bilgi ve yetkinliğe sahip kişiler tarafından montajının yapılmaması veya tamir seklinin imalatçı tarafından kabul edilmiş teknik özelliklere uymaması gibi durumlar halinde sonradan doğabilecek her türlü can ve mal güvenliğini etkileyecek faktörler olmak üzere bu ve benzeri durumlardan ekspertiz raporumuz sorumlu değildir. ÖRNEK: Airbag ve emniyet kemerlerinin, radyatörlerin, aksların değiştirilmeyerek onarılması gibi durumlar.
- İkinci el araç ekspertizi aracın hiçbir parçası sökülmeden, tamamen çıplak gözle yapılmıştır. Araç içerisindeki veya aksamındaki hasarların tespiti için kapak, döşeme ve benzeri parçaların sökülmesi bu ekspertiz kapsamında olmayıp, Doğuş D Expert Ekspertiz ve Danışmanlık Anonim Şirketi ve Franchise sahibi tüm iş ortakları ancak bu şekilde detaylı bir ekspertiz sonucu ortaya çıkabilecek hasarların tespit edilememiş olmasından sorumlu değildir.

Müşteri Adı/Soyadı

İmzası