

Doğuş D-Expert Ekspertiz ve Danışmanlık A.Ş D-Expert Ankara Şubesi  
Bahçekapı Mah.Sanayi Bulvarı No:4/B Şaşmaz  
ankara0601@dexpert.com.tr 0312 278 81 82 ETİMESGUT ANKARA

Rapor Tarihi: 03.02.2025 12:11  
Rapor No: 06-01-1338776  
Mersis No: 0309073518100001

Bayi No: 0601  
Araç Giriş Tarihi: 03.02.2025 11:40

Sayfa: 1/10  
Araç Çıkış Tarihi: 03.02.2025 12:11

# Full Plus Ekspertiz



## 10AAL435

Eksper / İmza



06-HYB-8225

Doğuş D-Expert Ekspertiz ve Danışmanlık A.Ş D-Expert Ankara Şubesi  
Bahçekapı Mah.Sanayi Bulvarı No:4/B Şaşmaz  
ankara0601@dexpert.com.tr 0312 278 81 82 ETİMESGUT ANKARA

Rapor Tarihi: 03.02.2025 12:11 Bayi No: 0601 Sayfa: 2/10  
Rapor No: 06-01-1338776 Araç Giriş Tarihi: 03.02.2025 11:40 Araç Çıkış Tarihi: 03.02.2025 12:11  
Mersis No: 0309073518100001

## Araç Bilgileri

Plaka	10AAL435	Şanzıman Tipi	Manuel
KM	132789	Yakıt Cinsi	Dizel
Şase	VF37N9HL0HJ847940	Motor Gücü	84 kw
Marka	Peugeot	Motor Hacmi	1560cc
Rengi	GRİ	Model	Partner
Sonraki Muayene Tar.	0NaN-aN-aN	Model Yılı	2017
Araç Tipi	Panelvan	Ruhsat Sahibi	....
Kapı Sayısı	4 Kapı		

## Kaporta Kontrolü(Değişmiş Boyanmış kontrolü)

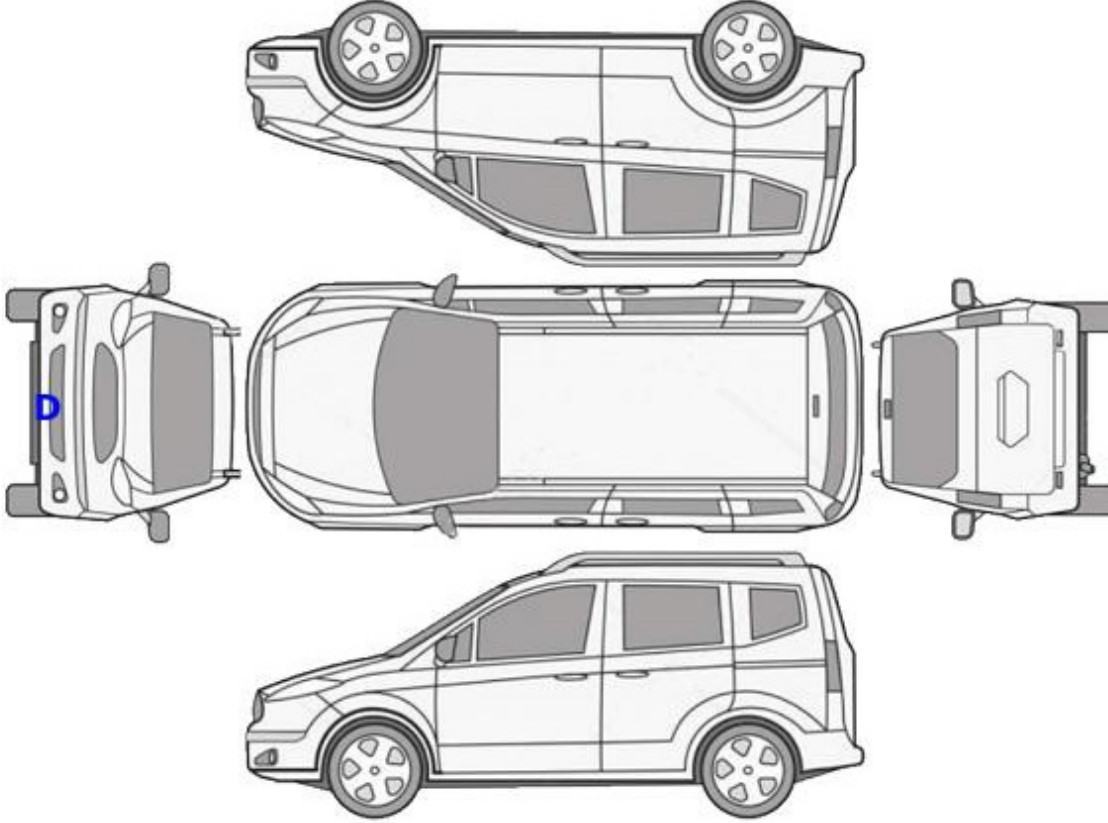

**B: Boyalı**

**B/2: Lokal Boyalı**

**D: Değişmiş**

Doğuş D-Expert Ekspertiz ve Danışmanlık A.Ş D-Expert Ankara Şubesi  
Bahçekapı Mah.Sanayi Bulvarı No:4/B Şaşmaz  
ankara0601@dexpert.com.tr 0312 278 81 82 ETİMESGUT ANKARA

Rapor Tarihi: 03.02.2025 12:11 Bayi No: 0601 Sayfa: 3/10  
Rapor No: 06-01-1338776 Araç Giriş Tarihi: 03.02.2025 11:40 Araç Çıkış Tarihi: 03.02.2025 12:11  
Mersis No: 0309073518100001

## Kontrol Listesi

SORUNSUZ	BAKIM GEREKLİ	ONARIM/DEĞİŞİM GEREKLİ
----------	---------------	------------------------

	Durum	Notlar
Araç Kaporta Aksamı		Ezik çizik hasar mevcut.
Araç Koltukları Mekanizmaları		
Taban, Tavan, Koltuk ve Kapı Döşemeleri		Kirlenmiş,deforme mevcut.
Araç İç Donanımı ve Kumanda Kontrol Düğmeleri		
Aydınlatma ve İkaz Sistemi		
Silecekler		
Elektrik ve Elektronik Aksam		
Torpido ve Emniyet Kemerleri		
Lastik ve Jantlar		Jantlar çizik.
Fren Sistemi ve Fren Hortumları		
Yürür Aksam		
Motor ve Motor Yağ Seviyesi		Üst kapak yağ kaçağı mevcut.
Şanzıman		Yağ kaçağı mevcut.
Diferansiyel		
Direksiyon Sistemi		
Eğlence Sistemi (Radyo vs. )		
Park Sensörleri		
Araç Altı		
Akü		Akü degerleri okunamatest yapılamadı.
Klima		
Cam ve Cam Düğmeleri		
Kayışlar ve Rulmanlar		
Egzoz Sistemi ve Susturucular		
Soğutma Sistemi ve Soğutma Suyu		

Doğuş D-Expert Ekspertiz ve Danışmanlık A.Ş D-Expert Ankara Şubesi  
Bahçekapı Mah.Sanayi Bulvarı No:4/B Şaşmaz  
ankara0601@dexpert.com.tr 0312 278 81 82 ETİMESGUT ANKARA

Rapor Tarihi: 03.02.2025 12:11 Bayi No: 0601 Sayfa: 4/10  
Rapor No: 06-01-1338776 Araç Giriş Tarihi: 03.02.2025 11:40 Araç Çıkış Tarihi: 03.02.2025 12:11  
Mersis No: 0309073518100001

## Yanal Kayma Ölçüm Değerleri

ÖN	ARKA
1.4 m/km	0.0 m/km

Yanal kayma kabul edilebilir değeri max +5 / -5 (m/km) dir.

## Süspansiyon Ölçüm Değerleri

AKS	Sol (%)	Sağ (%)	Fark (%)
1. Aks	70	78	8
2. Aks	61	78	17



Ön sağ sol ve arka sağ sol süspansiyon kabul edilebilirdeğer farkı max.%30 'dur.  
Tek amortisör kabul edilebilir min. ölçüm değeri %21 'dir.

## Fren Ölçüm Değerleri

Fren Ölçüm Değerleri (daN)	Sol	Sağ	Sapma (%)
1. Aks	3.1075	2.705	12
2. Aks	2.0445	2.1055	2
El Freni	1.4415	1.4355	0

### Verimlilik

66

Sapma yüzdeleri 1. ve 2. aks için %25 altında ve el freni için %50 altında olmalıdır.

## Lastikler

Aks	Ebat	Yol ve Yük Endeksi	Diş Derinliği	Tip
Sol Ön	215/55/16	93H	4,77 mm	Kışlık
Sol Arka	215/55/16	93H	5,13 mm	Kışlık
Sağ Ön	215/55/16	93H	4,66 mm	Kışlık
Sağ Arka	215/55/16	93H	5,07 mm	Kışlık



Jant, sol ön > Çizik



Jant, sol arka > Çizik

Doğuş D-Expert Ekspertiz ve Danışmanlık A.Ş D-Expert Ankara Şubesi  
Bahçekapı Mah.Sanayi Bulvarı No:4/B Şaşmaz  
ankara0601@dexpert.com.tr 0312 278 81 82 ETİMESGUT ANKARA

Rapor Tarihi: 03.02.2025 12:11 Bayi No: 0601 Sayfa: 5/10  
Rapor No: 06-01-1338776 Araç Giriş Tarihi: 03.02.2025 11:40 Araç Çıkış Tarihi: 03.02.2025 12:11  
Mersis No: 0309073518100001

## Dinamometre Ölçüm Değerleri

Ölçülen Motor Torku -	Teker Torku -	Teker Gücü -	Test Hızı -
NM	NM	KW	km/h
Ruhsat Verisi Güç 84	Test Sonucu Güç -	Kayıp Güç -	Performans % --
KW	KW	KW	

## RPM (Devir/dk) Grafiği

Grafik bilgisi yüklenmemiş...

Doğuş D-Expert Ekspertiz ve Danışmanlık A.Ş D-Expert Ankara Şubesi  
Bahçekapı Mah.Sanayi Bulvarı No:4/B Şaşmaz  
ankara0601@dexpert.com.tr 0312 278 81 82 ETİMESGUT ANKARA

Rapor Tarihi: 03.02.2025 12:11 Bayi No: 0601 Sayfa: 6/10  
Rapor No: 06-01-1338776 Araç Giriş Tarihi: 03.02.2025 11:40 Araç Çıkış Tarihi: 03.02.2025 12:11  
Mersis No: 0309073518100001

## OBD Genel Arıza Tarama

03.02.2025

Arac:

Peugeot Partner-I111 1.6 16V HDi 115 Dangel

Motor kodu:

9HL (DV6CQ)

Uretim yili;

12-14

Kilometre durumu:

Lisans numarası :

10AAL435

VIN:

VF37N9HLOH 847940 (kumanda linitesinden okunan)

Test edilmiş:

03.02.2025 11:59:28 / Standard

Hata kodu / Genel sorgulama / -

Tum yapi gruplarinin hata kodu genel sorgulaması

Bilesen grubu

Sistem

Hata

OBD

OBD

Motor

Siemens SID 807

Motor

ADD

ABS

Bosch ABS

Hava yastigi

Hava yastiklari Autoliv

Klima

Otomatik klima kontrol sistemi (CAN)

Konfor

Gosterge panosu grubu (CAN)

Konfor

Ana kumanda linitesi BSI (CAN)

Hata kodu DTC 040A:

Motor yag seviye sensoru

Fonksiyon hatalidir.

Hata kodu DTC 05FF;

Kablolama elektronik kumanda Unitesi

Fonksiyon hatalidir.

Hata kodu DTC 0997:

Korna

Fonksiyon hatalidir.

Konfor

COM 2005

Konfor

Yagmur/isik sensorii (CAN)

Konfor

Park asistani (CAN)

Konfor

Gosterge/telematik

Direksiyon

Servo direksiyon CAN

Hella Gutmann Solutions GmbH

mega macs PC

## Tramer Sorgulaması

\*\*\*7940 şasi nolu PEUGEOT PARTNER TEEPE ZENITH 1.6 HDI (115) E5 markalı aracın SBM kayıtlarında geçmiş hasarı bulunmamıştır.

Doğuş D-Expert Ekspertiz ve Danışmanlık A.Ş D-Expert Ankara Şubesi  
Bahçekapı Mah.Sanayi Bulvarı No:4/B Şaşmaz  
ankara0601@dexpert.com.tr 0312 278 81 82 ETİMESGUT ANKARA

Rapor Tarihi: 03.02.2025 12:11  
Rapor No: 06-01-1338776  
Mersis No: 0309073518100001

Bayi No: 0601  
Araç Giriş Tarihi: 03.02.2025 11:40

Sayfa: 7/10  
Araç Çıkış Tarihi: 03.02.2025 12:11

## Araç Resimleri



## Çizik



Tampon, ön, Ön tampon ızgarası > Çizik



Tampon, arka, Arka tampon > Çizik



Kapı, sol ön, Kapı, sol ön > Çizik



Tampon, ön, Ön tampon > Çizik

**Yağ seviyesi Soğutma SIVISI**

Doğuş D-Expert Ekspertiz ve Danışmanlık A.Ş D-Expert Ankara Şubesi  
Bahçekapı Mah.Sanayi Bulvarı No:4/B Şaşmaz  
ankara0601@dexpert.com.tr 0312 278 81 82 ETİMESGUT ANKARA

Rapor Tarihi: 03.02.2025 12:11  
Rapor No: 06-01-1338776  
Mersis No: 0309073518100001

Bayi No: 0601  
Araç Giriş Tarihi: 03.02.2025 11:40

Sayfa: 8/10  
Araç Çıkış Tarihi: 03.02.2025 12:11

## Vuruk



Bagaj kapağı/kapısı, Bagaj kapısı > Ezik

## Diğer



Döşemeler/Kapaklar, Kapı döşemesi, sağ ön > Deforme Olmuş



Döşemeler/Kapaklar, Kapı döşemesi, sol ön > Deforme Olmuş



Motor kaputu, Motor kaputu > Pas



Bagaj kapağı/kapısı, Bagaj kapısı > Pas

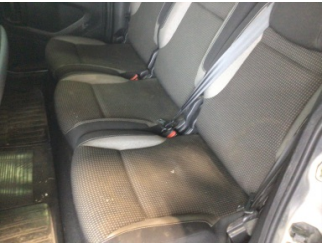

Koltuklar, arka, Arka koltuk > Kirlenmiş



Döşemeler/Kapaklar, Tavan döşemesi > Kirlenmiş



Taban, Taban halısı > Kirlenmiş



Taban, Taban halısı > Kirlenmiş



Motor, Motor üst kapağı, plastik > Yağ Kaçağı



Tampon, arka, Bağlantı ayağı > Hasarlı



Tampon, arka, Bağlantı ayağı > Hasarlı



Şanzıman, Şanzıman > Yağ Kaçağı



Doğuş D-Expert Ekspertiz ve Danışmanlık A.Ş D-Expert Ankara Şubesi  
Bahçekapı Mah.Sanayi Bulvarı No:4/B Şaşmaz  
ankara0601@dexpert.com.tr 0312 278 81 82 ETİMESGUT ANKARA

Rapor Tarihi: 03.02.2025 12:11  
Rapor No: 06-01-1338776  
Mersis No: 0309073518100001

Bayi No: 0601  
Araç Giriş Tarihi: 03.02.2025 11:40

Sayfa: 9/10  
Araç Çıkış Tarihi: 03.02.2025 12:11



Şanzıman, Şanzıman > Yağ Kaçağı



Bagaj kapağı/kapısı, Bagaj kapısı > Hasarlı



Çamurluk, sağ, Çamurluk, sağ > Noktasal Ezik



Marşbiyel, sağ, Marşbiyel, sağ > Hasarlı



Kapı, sağ arka, Kapı, sağ arka > Hasarlı



Çamurluk, sağ arka, Çamurluk, sağ arka > Hasarlı



Marşbiyel, sol, Marşbiyel, sol > Hasarlı

## Notlar

### Diğer notlar;

Araç kirli olduğundan göz ile kusur tespiti yapılamadı. motor kaputunda kaplama mevcut kaplama olan parçalarda kusur kontrolü yapılamamaktadır. araç şanzıman yağ kaçağından dolayı dyno teste alınması riskli görülmektedir.

Doğuş D-Expert Ekspertiz ve Danışmanlık A.Ş D-Expert Ankara Şubesi  
Bahçekapı Mah.Sanayi Bulvarı No:4/B Şaşmaz  
ankara0601@dexpert.com.tr 0312 278 81 82 ETİMESGUT ANKARA

Rapor Tarihi: 03.02.2025 12:11 Bayi No: 0601 Sayfa: 10/10  
Rapor No: 06-01-1338776 Araç Giriş Tarihi: 03.02.2025 11:40 Araç Çıkış Tarihi: 03.02.2025 12:11  
Mersis No: 0309073518100001

## Açıklama

Araçta detaylı iç temizlik işlemi ile giderilebilecek, kirlenme ve lekeler ekspertiz kapsamı dışında tutulmuştur.

Araç değerine etki etmeyecek mini onarım ve- veya pasta cila işlemi ile giderilebilecek vuruks ve çizikler ekspertiz kapsamı dışında tutulmuştur.

Aracın yaş, km ve genel durumu dikkate alınarak; normal kullanım şartları dahilinde de araçta oluşan fakat aracın görşelliğini ve teknik işleyişini etkilemeyen aşınma ve yıpranmalar ekspertiz kapsamı dışında tutulmuştur.

- Ekspertiz aracın kontrol edildiği gün için geçerli olup, hangi nedenle olursa olsun kontrol tarihinden sonra oluşabilecek hasarlardan Doğuş D Expert Ekspertiz ve Danışmanlık Anonim Şirketi ve Franchise sahibi tüm iş ortakları sorumlu değildir.
- Ekspertiz sonucu verilen tüm değerler, ölçümlenmeler ve tespitler, aracın formunda belirtilen km. ve tarih için geçerlidir. Bu tarih ve km. sonrası araçta olağan yıpranma, hatalı kullanım, yol ve hava şartları, sürücü hataları ve üretim kaynaklı olarak ortaya çıkabilecek arızalar ve hasarlar Doğuş D Expert Ekspertiz ve Danışmanlık Anonim Şirketi ve Franchise sahibi tüm iş ortakları'nin sorumluluğunda değildir.
- Rapordaki km bilgisi, aracın km panosundan okunmuş km bilgisidir. Doğuş D Expert Ekspertiz ve Danışmanlık Anonim Şirketi ve Franchise sahibi tüm iş ortakları,panodaki km bilgisinin gerçeği yansıtmaması dolayısıyla ekspertiz raporundaki tespitlerin eksik, yanlış veya yanıltıcı olmasından ve bunun sonuçlarından sorumlu değildir.
- Doğuş D Expert Ekspertiz ve Danışmanlık Anonim Şirketi ve Franchise sahibi tüm iş ortakları tarafından yapılan ikinci el araç ekspertizi aracın resmi fenni muayenesinin yerine geçmez ve resmi fenni muayenesinde başarılı olunacağını da garanti etmez.
- İmalatçı tarafından üretilen aracın daha sonradan üzerinde yapılan tadilatların uygun olmaması ve montajı yapılan yedek parçaların orijinal olmaması gerekli teknik bilgi ve yetkinliğe sahip kişiler tarafından montajının yapılmaması veya tamir seklinin imalatçı tarafından kabul edilmiş teknik özelliklere uymaması gibi durumlar halinde sonradan doğabilecek her türlü can ve mal güvenliğini etkileyecek faktörler olmak üzere bu ve benzeri durumlardan ekspertiz raporumuz sorumlu değildir. ÖRNEK: Airbag ve emniyet kemerlerinin, radyatörlerin, aksların değiştirilmeyerek onarılması gibi durumlar.
- İkinci el araç ekspertizi aracın hiçbir parçası sökülmeden, tamamen çıplak gözle yapılmıştır. Araç içerisindeki veya aksamındaki hasarların tespiti için kapak, döşeme ve benzeri parçaların sökülmesi bu ekspertiz kapsamında olmayıp, Doğuş D Expert Ekspertiz ve Danışmanlık Anonim Şirketi ve Franchise sahibi tüm iş ortakları ancak bu şekilde detaylı bir ekspertiz sonucu ortaya çıkabilecek hasarların tespit edilememiş olmasından sorumlu değildir.
- TSE 13805 yönetmeliğine göre HYB numaramızın raporda belirtilmesi için en kapsamlı paketimiz Full Plus Ekspertiz ve üzeri paketlerimiz için geçerlidir.
- Uyarı: Tramer sorgulama içeriği, sigorta şirketleri tarafından Sigorta Bilgi ve Gözetim Merkezi ("SBM")'ne iletilen sigorta kayıtlarından ibarettir. İlgili sorguya ait tutarda, trafik ve kasko hasarlarında yer alan dava faizi ve yargılama giderleri dahil edilmemektedir. Tramer sorgulama içeriğindeki bilgiler resmî belge olarak kullanılamaz. Şirketimizin kayıtlarla herhangi bir bağlantısı olmayıp yalnızca bilgi amaçlı paylaşılmaktadır. Detaylı bilgi için SBM resmî internet sitesine başvurunuz.

Müşteri Adı/Soyadı

İmzası