

Doğuş D-Expert Ekspertiz ve Danışmanlık A.Ş D-Expert Ankara Şubesi  
Bahçekapı Mah.Sanayi Bulvarı No:4/B Şaşmaz  
ankara0601@dexpert.com.tr 0312 278 81 82 ETİMESGUT ANKARA

Rapor Tarihi: 02.01.2025 11:05  
Rapor No: 06-01-1326628  
Mersis No: 0309073518100001

Bayi No: 0601  
Araç Giriş Tarihi: 02.01.2025 10:43

Sayfa: 1/10  
Araç Çıkış Tarihi: 02.01.2025 11:05

# Full Plus Ekspertiz



## 06AE5178

Eksper / İmza



06-HYB-8225

Doğuş D-Expert Ekspertiz ve Danışmanlık A.Ş D-Expert Ankara Şubesi  
Bahçekapı Mah.Sanayi Bulvarı No:4/B Şaşmaz  
ankara0601@dexpert.com.tr 0312 278 81 82 ETİMESGUT ANKARA

Rapor Tarihi: 02.01.2025 11:05 Bayi No: 0601 Sayfa: 2/10  
Rapor No: 06-01-1326628 Araç Giriş Tarihi: 02.01.2025 10:43 Araç Çıkış Tarihi: 02.01.2025 11:05  
Mersis No: 0309073518100001

## Araç Bilgileri

Plaka	06AE5178	Şanzıman Tipi	Otomatik
KM	25847	Yakıt Cinsi	Elektrik
Şase	VR3FMZKWZPY642477	Motor Gücü	115 kw
Marka	Peugeot	Motor Hacmi	0cc
Rengi	BEYAZ	Model	308
Sonraki Muayene Tar.	2026-10-23	Model Yılı	2023
Araç Tipi	Hatchback	Ruhsat Sahibi	TAN OTO
Kapı Sayısı	5 Kapı		

## Kaporta Kontrolü(Değişmiş Boyanmış kontrolü)

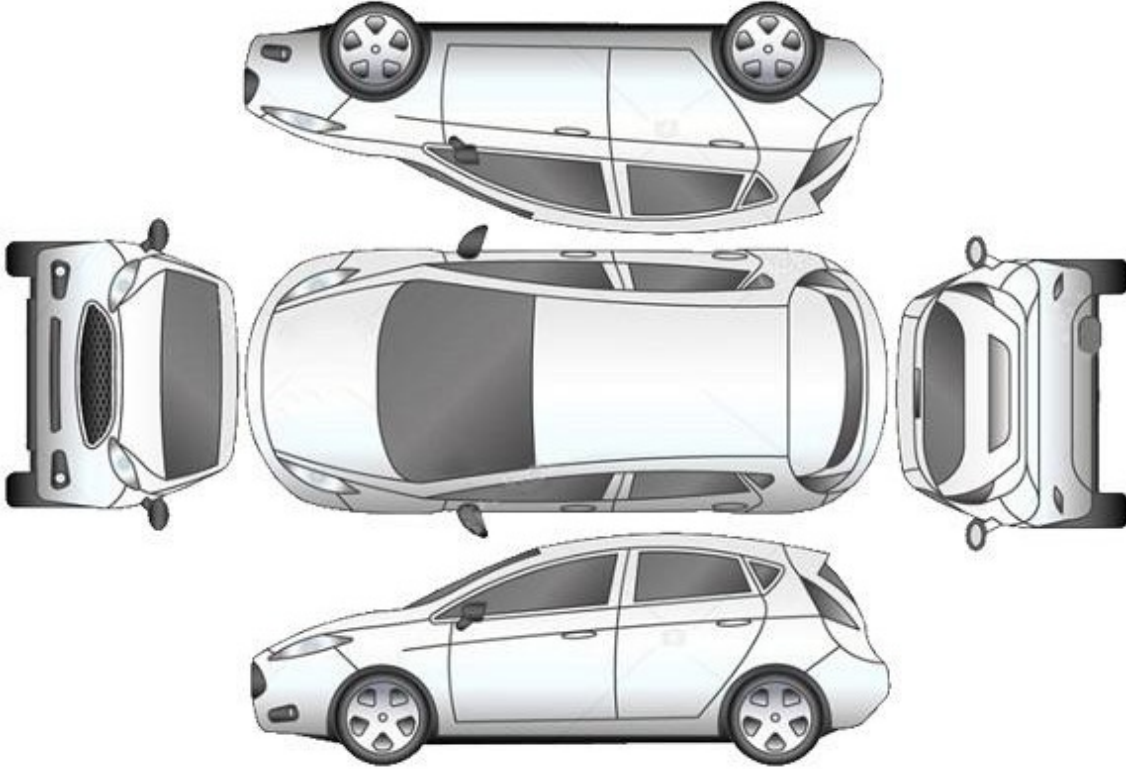

**B: Boyalı**

**B/2: Lokal Boyalı**

**D: Değişmiş**

**\*\*\*Araçta değişmiş ve boyanmış parça bulunmamaktadır\*\*\***

Doğuş D-Expert Ekspertiz ve Danışmanlık A.Ş D-Expert Ankara Şubesi  
Bahçekapı Mah.Sanayi Bulvarı No:4/B Şaşmaz  
ankara0601@dexpert.com.tr 0312 278 81 82 ETİMESGUT ANKARA

Rapor Tarihi: 02.01.2025 11:05 Bayi No: 0601 Sayfa: 3/10  
Rapor No: 06-01-1326628 Araç Giriş Tarihi: 02.01.2025 10:43 Araç Çıkış Tarihi: 02.01.2025 11:05  
Mersis No: 0309073518100001

## Kontrol Listesi

SORUNSUZ	BAKIM GEREKLİ	ONARIM/DEĞİŞİM GEREKLİ
----------	---------------	------------------------

	Durum	Notlar
Araç Kaporta Aksamı	ONARIM/DEĞİŞİM GEREKLİ	Ezikler ve ÇİZİKLER mevcut.
Araç Koltukları Mekanizmaları	SORUNSUZ	
Taban, Tavan, Koltuk ve Kapı Döşemeleri	BAKIM GEREKLİ	Kirlenmiş.
Araç İç Donanımı ve Kumanda Kontrol Düğmeleri	SORUNSUZ	
Aydınlatma ve İkaz Sistemi	SORUNSUZ	
Silecekler	SORUNSUZ	
Elektrik ve Elektronik Aksam	SORUNSUZ	
Torpedo ve Emniyet Kemerleri	SORUNSUZ	
Lastik ve Jantlar	SORUNSUZ	
Fren Sistemi ve Fren Hortumları	SORUNSUZ	
Yürür Aksam	SORUNSUZ	
Motor ve Motor Yağ Seviyesi	SORUNSUZ	
Şanzıman	SORUNSUZ	
Diferansiyel	SORUNSUZ	
Direksiyon Sistemi	SORUNSUZ	
Eğlence Sistemi (Radyo vs. )	SORUNSUZ	
Park Sensörleri	SORUNSUZ	
Araç Altı	SORUNSUZ	
Akü	SORUNSUZ	
Klima	SORUNSUZ	
Cam ve Cam Düğmeleri	SORUNSUZ	
Kayışlar ve Rulmanlar	SORUNSUZ	
Egzoz Sistemi ve Susturucular	SORUNSUZ	
Soğutma Sistemi ve Soğutma Suyu	SORUNSUZ	

Doğuş D-Expert Ekspertiz ve Danışmanlık A.Ş D-Expert Ankara Şubesi  
Bahçekapı Mah.Sanayi Bulvarı No:4/B Şaşmaz  
ankara0601@dexpert.com.tr 0312 278 81 82 ETİMESGUT ANKARA

Rapor Tarihi: 02.01.2025 11:05 Bayi No: 0601 Sayfa: 4/10  
Rapor No: 06-01-1326628 Araç Giriş Tarihi: 02.01.2025 10:43 Araç Çıkış Tarihi: 02.01.2025 11:05  
Mersis No: 0309073518100001

## Yanal Kayma Ölçüm Değerleri

ÖN	ARKA
-3.2 m/km	-7.8 ! m/km

Yanal kayma kabul edilebilir değeri max +5 / -5 (m/km) dir.

## Süspansiyon Ölçüm Değerleri

AKS	Sol (%)	Sağ (%)	Fark (%)
1. Aks	71	82	11
2. Aks	78	71	7

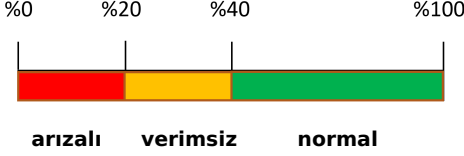

Ön sağ sol ve arka sağ sol süspansiyon kabul edilebilirdeğer farkı max.%30 'dur.  
Tek amortisör kabul edilebilir min. ölçüm değeri %21 'dir.

## Fren Ölçüm Değerleri

Fren Ölçüm Değerleri (daN)	Sol	Sağ	Sapma (%)
1. Aks	2.8545	2.978	4
2. Aks	2.7935	2.578	7
El Freni	2.6155	2.3405	10

### Verimlilik

63

Sapma yüzdeleri 1. ve 2. aks için %25 altında ve el freni için %50 altında olmalıdır.

## Lastikler

Aks	Ebat	Yol ve Yük Endeksi	Diş Derinliği	Tip
Sol Ön	215/45/18	93V	5,37 mm	Yazlık
Sol Arka	215/45/18	93V	5,37 mm	Yazlık
Sağ Ön	215/45/18	93V	5,44 mm	Yazlık
Sağ Arka	215/45/18	93V	5,72 mm	Yazlık

Doğuş D-Expert Ekspertiz ve Danışmanlık A.Ş D-Expert Ankara Şubesi  
Bahçekapı Mah.Sanayi Bulvarı No:4/B Şaşmaz  
ankara0601@dexpert.com.tr 0312 278 81 82 ETİMESGUT ANKARA

Rapor Tarihi: 02.01.2025 11:05 Bayi No: 0601 Sayfa: 5/10  
Rapor No: 06-01-1326628 Araç Giriş Tarihi: 02.01.2025 10:43 Araç Çıkış Tarihi: 02.01.2025 11:05  
Mersis No: 0309073518100001

## Dinamometre Ölçüm Değerleri

Ölçülen Motor Torku -	Teker Torku -	Teker Gücü -	Test Hızı -
NM	NM	KW	km/h
Ruhsat Verisi Güç 115	Test Sonucu Güç -	Kayıp Güç -	Performans % --
KW	KW	KW	

## RPM (Devir/dk) Grafiği

Grafik bilgisi yüklenmemiş...

Doğuş D-Expert Ekspertiz ve Danışmanlık A.Ş D-Expert Ankara Şubesi  
Bahçekapı Mah.Sanayi Bulvarı No:4/B Şaşmaz  
ankara0601@dexpert.com.tr 0312 278 81 82 ETİMESGUT ANKARA

Rapor Tarihi: 02.01.2025 11:05 Bayi No: 0601 Sayfa: 6/10  
Rapor No: 06-01-1326628 Araç Giriş Tarihi: 02.01.2025 10:43 Araç Çıkış Tarihi: 02.01.2025 11:05  
Mersis No: 0309073518100001

## OBD Genel Arıza Tarama

02.01.2025

Araç:

Peugeot e-208-I1

Motor kodu:

ZKW (ZK02)

Üretim yılı;

Kilometre durumu:

Lisans numarası :

06AE5178

VIN:

Test edilmiş:

02.01.2025 10:39:54 / Standard

Hata kodu / Genel sorgulama / -

Tüm yapı gruplarının hata kodu genel sorgulaması

Bileşen grubu

Sistem

Hata

Motor

Elektromotor

Motor

Akı tahrikli

Hata kodu U1206:

Hata kodu P3078:

Elektrikli akii yönetiminin elektronik kumanda Uni

tesi

Fonksiyon hatalıdır.

Hata kodu U115E;

Motor

Dahili elektrikli tahrikli batarya sarj cihaz

Hata kodu U2003:

CAN-BUS

MANTIKSIZ UZAKTAN KUMANDALI UYANDIRMA

Hata kodu POD94:

Yüksek gerilim sarj kablo kilitlemesi

ARIZALI ELEKTRİK DEVRESİ

Hata kodu P1A71:

Yüksek voltaj DC-DC konvertori

Fonksiyon hatalıdır.

Hata kodu POD81:

Elektrikli tahrik/araç elektrik sistemi akiimulato

ru sarj cihazı yüksek gerilim girişi gerilim sens

ori

ARIZALI ELEKTRİK DEVRESİ

Hata kodu P1A71:

Yüksek voltaj DC-DC konvertori

Fonksiyon hatalıdır.

Hata kodu P1A71:

Yüksek voltaj DC-DC konvertori

Fonksiyon hatalıdır.

Hata kodu P10E6:

Hata kodu

Hella Gutmann Solutions GmbH

mega macs PC

Hata kodu heniz belgelenmedi.

Hata kodu P10E6:

Hata kodu

Hata kodu heniz belgelenmedi.

Motor

Elektrikli tahrik zinciri/hibrid tahrik zinciri...

Hata kodu P1083:

Yüksek voltaj DC-DC konvertori

Fonksiyon hatalıdır.

Hata kodu P136B:

Motor

Araç elektrik sistemi bataryası 1 kontak ...

Hata kodu U1208:

Motor kumanda unitesine CAN-Bus-baglanti

İLETİSİM YOK

Hata kodu U1108:

Motor kumanda unitesine CAN-Bus-baglanti

İLETİSİM YOK

Hella Gutmann Solutions GmbH

mega macs PC

Doğuş D-Expert Ekspertiz ve Danışmanlık A.Ş D-Expert Ankara Şubesi  
Bahçekapı Mah.Sanayi Bulvarı No:4/B Şaşmaz  
ankara0601@dexpert.com.tr 0312 278 81 82 ETİMESGUT ANKARA

Rapor Tarihi: 02.01.2025 11:05 Bayi No: 0601 Sayfa: 7/10  
Rapor No: 06-01-1326628 Araç Giriş Tarihi: 02.01.2025 10:43 Araç Çıkış Tarihi: 02.01.2025 11:05  
Mersis No: 0309073518100001

## Tramer Sorgulaması

\*\*\*2477 şasi nolu PEUGEOT E-308 GT 115KW markalı aracın SBM kayıtlarında geçmiş hasarı bulunmamıştır.



Doğuş D-Expert Ekspertiz ve Danışmanlık A.Ş D-Expert Ankara Şubesi  
Bahçekapı Mah.Sanayi Bulvarı No:4/B Şaşmaz  
ankara0601@dexpert.com.tr 0312 278 81 82 ETİMESGUT ANKARA

Rapor Tarihi: 02.01.2025 11:05  
Rapor No: 06-01-1326628  
Mersis No: 0309073518100001

Bayi No: 0601  
Araç Giriş Tarihi: 02.01.2025 10:43

Sayfa: 8/10  
Araç Çıkış Tarihi: 02.01.2025 11:05

## Araç Resimleri



## Çizik



Kapı, sağ ön, Kapı kolu, dış > Çizik



Tampon, ön, Ön tampon > Çizik



Kapı, sağ arka, Kapı, sağ arka > Çizik



Çamurluk, sol, Çamurluk, sol > Çizik

Yağ seviyesi Soğutma SIVISI



Doğuş D-Expert Ekspertiz ve Danışmanlık A.Ş D-Expert Ankara Şubesi  
Bahçekapı Mah.Sanayi Bulvarı No:4/B Şaşmaz  
ankara0601@dexpert.com.tr 0312 278 81 82 ETİMESGUT ANKARA

Rapor Tarihi: 02.01.2025 11:05  
Rapor No: 06-01-1326628  
Mersis No: 0309073518100001

Bayi No: 0601  
Araç Giriş Tarihi: 02.01.2025 10:43

Sayfa: 9/10  
Araç Çıkış Tarihi: 02.01.2025 11:05

## Vuruk

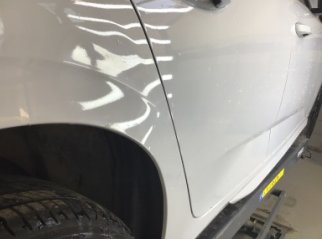

Çamurluk, sağ arka, Çamurluk, sağ arka > Ezik

## Diğer



Elektrik donanımı/Pano, Akü > Test Sonucu

### Parça Grubu

Taban  
Koltuklar, arka

### Parça ve Hasar

Taban halısı - Kirlenmiş  
Arka koltuk - Kirlenmiş

## Notlar

### Test hattı ile ilgili notlar;

Yanal Kayma Ölçüm Değerleri tolerans aralığı dışındadır. Servis tespiti önerilir.

### Diğer notlar;

Araçın teknik özellikleri gereği Dyno Testi'ne alınamamıştır. araç sağ sol ön çamurluk ve motor kaputunda kaplama mevcut, kaplama olan parçalarda kusur kontrolü yapılamamaktadır.

Doğuş D-Expert Ekspertiz ve Danışmanlık A.Ş D-Expert Ankara Şubesi  
Bahçekapı Mah.Sanayi Bulvarı No:4/B Şaşmaz  
ankara0601@dexpert.com.tr 0312 278 81 82 ETİMESGUT ANKARA

Rapor Tarihi: 02.01.2025 11:05 Bayi No: 0601 Sayfa: 10/10  
Rapor No: 06-01-1326628 Araç Giriş Tarihi: 02.01.2025 10:43 Araç Çıkış Tarihi: 02.01.2025 11:05  
Mersis No: 0309073518100001

## Açıklama

Araçta detaylı iç temizlik işlemi ile giderilebilecek, kirlenme ve lekeler ekspertiz kapsamı dışında tutulmuştur.

Araç değerine etki etmeyecek mini onarım ve- veya pasta cila işlemi ile giderilebilecek vuruks ve çizikler ekspertiz kapsamı dışında tutulmuştur.

Aracın yaş, km ve genel durumu dikkate alınarak; normal kullanım şartları dahilinde de araçta oluşan fakat aracın görşelliğini ve teknik işleyişini etkilemeyen aşınma ve yıpranmalar ekspertiz kapsamı dışında tutulmuştur.

- Ekspertiz aracın kontrol edildiği gün için geçerli olup, hangi nedenle olursa olsun kontrol tarihinden sonra oluşabilecek hasarlardan Doğuş D Expert Ekspertiz ve Danışmanlık Anonim Şirketi ve Franchise sahibi tüm iş ortakları sorumlu değildir.
- Ekspertiz sonucu verilen tüm değerler, ölçümlenmeler ve tespitler, aracın formunda belirtilen km. ve tarih için geçerlidir. Bu tarih ve km. sonrası araçta olağan yıpranma, hatalı kullanım, yol ve hava şartları, sürücü hataları ve üretim kaynaklı olarak ortaya çıkabilecek arızalar ve hasarlar Doğuş D Expert Ekspertiz ve Danışmanlık Anonim Şirketi ve Franchise sahibi tüm iş ortakları'nin sorumluluğunda değildir.
- Rapordaki km bilgisi, aracın km panosundan okunmuş km bilgisidir. Doğuş D Expert Ekspertiz ve Danışmanlık Anonim Şirketi ve Franchise sahibi tüm iş ortakları,panodaki km bilgisinin gerçeği yansıtmaması dolayısıyla ekspertiz raporundaki tespitlerin eksik, yanlış veya yanıltıcı olmasından ve bunun sonuçlarından sorumlu değildir.
- Doğuş D Expert Ekspertiz ve Danışmanlık Anonim Şirketi ve Franchise sahibi tüm iş ortakları tarafından yapılan ikinci el araç ekspertizi aracın resmi fenni muayenesinin yerine geçmez ve resmi fenni muayenesinde başarılı olunacağını da garanti etmez.
- İmalatçı tarafından üretilen aracın daha sonradan üzerinde yapılan tadilatların uygun olmaması ve montajı yapılan yedek parçaların orijinal olmaması gerekli teknik bilgi ve yetkinliğe sahip kişiler tarafından montajının yapılmaması veya tamir seklinin imalatçı tarafından kabul edilmiş teknik özelliklere uymaması gibi durumlar halinde sonradan doğabilecek her türlü can ve mal güvenliğini etkileyecek faktörler olmak üzere bu ve benzeri durumlardan ekspertiz raporumuz sorumlu değildir. ÖRNEK: Airbag ve emniyet kemerlerinin, radyatörlerin, aksların değiştirilmeyerek onarılması gibi durumlar.
- İkinci el araç ekspertizi aracın hiçbir parçası sökülmeden, tamamen çıplak gözle yapılmıştır. Araç içerisindeki veya aksamındaki hasarların tespiti için kapak, döşeme ve benzeri parçaların sökülmesi bu ekspertiz kapsamında olmayıp, Doğuş D Expert Ekspertiz ve Danışmanlık Anonim Şirketi ve Franchise sahibi tüm iş ortakları ancak bu şekilde detaylı bir ekspertiz sonucu ortaya çıkabilecek hasarların tespit edilememiş olmasından sorumlu değildir.
- TSE 13805 yönetmeliğine göre HYB numaramızın raporda belirtilmesi için en kapsamlı paketimiz Full Plus Ekspertiz ve üzeri paketlerimiz için geçerlidir.

Müşteri Adı/Soyadı

İmzası