

Doğuş D-Expert Ekspertiz ve Danışmanlık A.Ş D-Expert Ankara Şubesi  
Bahçekapı Mah.Sanayi Bulvarı No:4/B Şaşmaz  
ankara0601@dexpert.com.tr 0312 278 81 82 ETİMESGUT ANKARA

Rapor Tarihi: 04.10.2024 15:34  
Rapor No: 06-01-1294744  
Mersis No: 0309073518100001

Bayi No: 0601  
Araç Giriş Tarihi: 04.10.2024 15:00

Sayfa: 1/11  
Araç Çıkış Tarihi: 04.10.2024 15:34

# Full Plus Ekspertiz



## 06DK4528

Eksper / İmza



06-HYB-8225

Doğuş D-Expert Ekspertiz ve Danışmanlık A.Ş D-Expert Ankara Şubesi  
Bahçekapı Mah.Sanayi Bulvarı No:4/B Şaşmaz  
ankara0601@dexpert.com.tr 0312 278 81 82 ETİMESGUT ANKARA

Rapor Tarihi: 04.10.2024 15:34 Bayi No: 0601 Sayfa: 2/11  
Rapor No: 06-01-1294744 Araç Giriş Tarihi: 04.10.2024 15:00 Araç Çıkış Tarihi: 04.10.2024 15:34  
Mersis No: 0309073518100001

## Araç Bilgileri

Plaka	06DK4528	Şanzıman Tipi	Manuel
KM	88387	Yakıt Cinsi	Dizel
Şase	VF3DD9HP0HJ642591	Motor Gücü	68 kw
Marka	Peugeot	Motor Hacmi	1560cc
Rengi	BEYAZ	Model	301
Sonraki Muayene Tar.	0NaN-aN-aN	Model Yılı	2017
Araç Tipi	Sedan	Ruhsat Sahibi	....
Kapı Sayısı	4 Kapı		

## Kaporta Kontrolü(Değişmiş Boyanmış kontrolü)

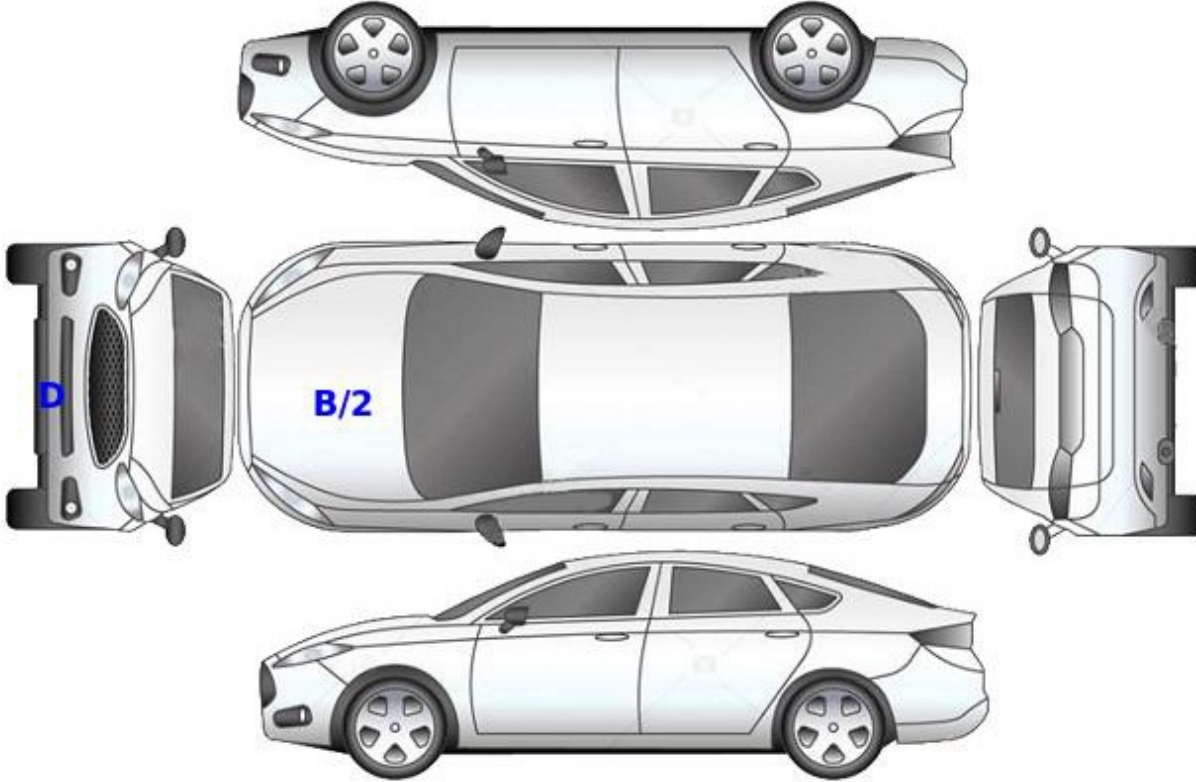

**B: Boyalı**

**B/2: Lokal Boyalı**

**D: Değişmiş**

Doğuş D-Expert Ekspertiz ve Danışmanlık A.Ş D-Expert Ankara Şubesi  
Bahçekapı Mah.Sanayi Bulvarı No:4/B Şaşmaz  
ankara0601@dexpert.com.tr 0312 278 81 82 ETİMESGUT ANKARA

Rapor Tarihi: 04.10.2024 15:34  
Rapor No: 06-01-1294744  
Mersis No: 0309073518100001

Bayi No: 0601  
Araç Giriş Tarihi: 04.10.2024 15:00

Sayfa: 3/11  
Araç Çıkış Tarihi: 04.10.2024 15:34

## Kontrol Listesi

SORUNSUZ	BAKIM GEREKLİ	ONARIM/DEĞİŞİM GEREKLİ
----------	---------------	------------------------

	Durum	Notlar
Araç Kaporta Aksamı	ONARIM/DEĞİŞİM GEREKLİ	Ezikler ve çizikler mevcut.
Araç Koltukları Mekanizmaları	SORUNSUZ	
Taban, Tavan, Koltuk ve Kapı Döşemeleri	BAKIM GEREKLİ	Kirlenmiş.
Araç İç Donanımı ve Kumanda Kontrol Düğmeleri	SORUNSUZ	
Aydınlatma ve İkaz Sistemi	BAKIM GEREKLİ	Sag far camı deforme olmuş.
Silecekler	SORUNSUZ	
Elektrik ve Elektronik Aksam	SORUNSUZ	
Torpedo ve Emniyet Kemerleri	SORUNSUZ	
Lastik ve Jantlar	ONARIM/DEĞİŞİM GEREKLİ	Jantlar çizik.
Fren Sistemi ve Fren Hortumları	SORUNSUZ	
Yürür Aksam	SORUNSUZ	
Motor ve Motor Yağ Seviyesi	SORUNSUZ	
Şanzıman	BAKIM GEREKLİ	Yağ terletmesi mevcut.
Diferansiyel	SORUNSUZ	
Direksiyon Sistemi	SORUNSUZ	
Eğlence Sistemi (Radyo vs. )	SORUNSUZ	
Park Sensörleri	SORUNSUZ	
Araç Altı	SORUNSUZ	
Akü	SORUNSUZ	
Klima	SORUNSUZ	
Cam ve Cam Düğmeleri	SORUNSUZ	
Kayışlar ve Rulmanlar	SORUNSUZ	
Egzoz Sistemi ve Susturucular	SORUNSUZ	
Soğutma Sistemi ve Soğutma Suyu	SORUNSUZ	

Doğuş D-Expert Ekspertiz ve Danışmanlık A.Ş D-Expert Ankara Şubesi  
Bahçekapı Mah.Sanayi Bulvarı No:4/B Şaşmaz  
ankara0601@dexpert.com.tr 0312 278 81 82 ETİMESGUT ANKARA

Rapor Tarihi: 04.10.2024 15:34 Bayi No: 0601 Sayfa: 4/11  
Rapor No: 06-01-1294744 Araç Giriş Tarihi: 04.10.2024 15:00 Araç Çıkış Tarihi: 04.10.2024 15:34  
Mersis No: 0309073518100001

## Yanal Kayma Ölçüm Değerleri

ÖN	ARKA
-	-

Yanal kayma kabul edilebilir değeri max +5 / -5 (m/km) dir.

## Süspansiyon Ölçüm Değerleri

AKS	Sol (%)	Sağ (%)	Fark (%)
1. Aks	-	-	-
2. Aks	-	-	-



Ön sağ sol ve arka sağ sol süspansiyon kabul edilebilirdeğer farkı max.%30 'dur.  
Tek amortisör kabul edilebilir min. ölçüm değeri %21 'dir.

## Fren Ölçüm Değerleri

Fren Ölçüm Değerleri (daN)	Sol	Sağ	Sapma (%)
1. Aks	-	-	-
2. Aks	-	-	-
El Freni	-	-	-

### Verimlilik

-

Sapma yüzdeleri 1. ve 2. aks için %25 altında ve el freni için %50 altında olmalıdır.

## Lastikler

Aks	Ebat	Yol ve Yük Endeksi	Diş Derinliği	Tip
Sol Ön	195/55/16	91H	5,66 mm	Kışlık
Sol Arka	195/55/16	91H	5,72 mm	Kışlık
Sağ Ön	195/55/16	91H	5,19 mm	Kışlık
Sağ Arka	195/55/16	91H	5,74 mm	Kışlık



Jant, sağ arka > Çizik



Jant, sol arka > Çizik



Jant, sol ön > Çizik

Doğuş D-Expert Ekspertiz ve Danışmanlık A.Ş D-Expert Ankara Şubesi  
Bahçekapı Mah.Sanayi Bulvarı No:4/B Şaşmaz  
ankara0601@dexpert.com.tr 0312 278 81 82 ETİMESGUT ANKARA

Rapor Tarihi: 04.10.2024 15:34  
Rapor No: 06-01-1294744  
Mersis No: 0309073518100001

Bayi No: 0601  
Araç Giriş Tarihi: 04.10.2024 15:00

Sayfa: 5/11  
Araç Çıkış Tarihi: 04.10.2024 15:34

## Dinamometre Ölçüm Değerleri

Ölçülen Motor Torku	Teker Torku	Teker Gücü	Test Hızı
383	285	41	104
NM	NM	KW	km/h
Ruhsat Verisi Güç	Test Sonucu Güç	Kayıp Güç	Performans %
68	66	22	97,06
KW	KW	KW	

## RPM (Devir/dk) Grafiği

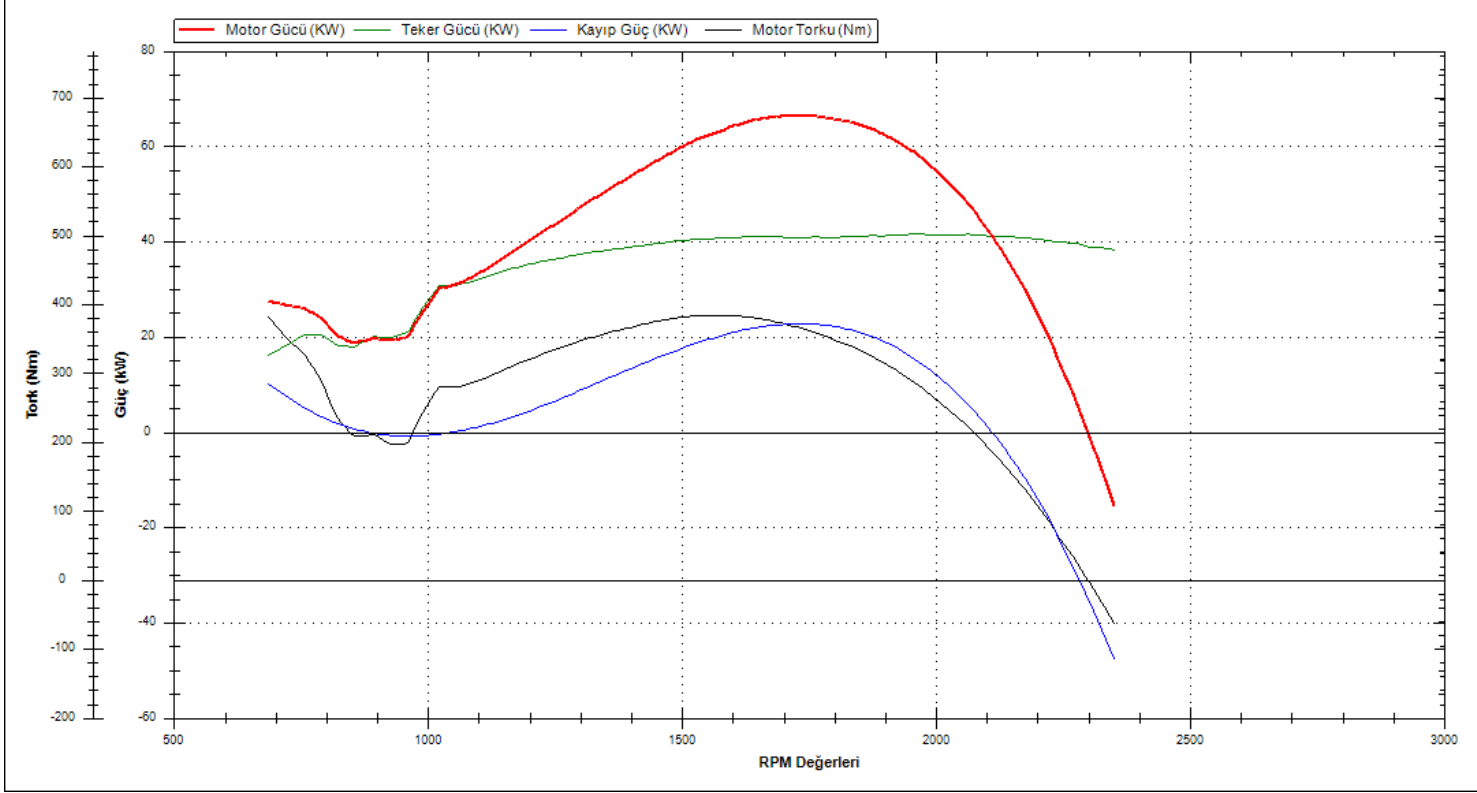

Doğuş D-Expert Ekspertiz ve Danışmanlık A.Ş D-Expert Ankara Şubesi  
Bahçekapı Mah.Sanayi Bulvarı No:4/B Şaşmaz  
ankara0601@dexpert.com.tr 0312 278 81 82 ETİMESGUT ANKARA

Rapor Tarihi: 04.10.2024 15:34 Bayi No: 0601 Sayfa: 6/11  
Rapor No: 06-01-1294744 Araç Giriş Tarihi: 04.10.2024 15:00 Araç Çıkış Tarihi: 04.10.2024 15:34  
Mersis No: 0309073518100001

## OBD Genel Arıza Tarama

04.10.2024

Arac:

Peugeot 301 1.6 8V HDi 93

Motor kodu:

9HP (DV6DTE)

Uretim yili;

Kilometre durumu:

Lisans numarası :

06DK4528

VIN:

VF3DD9HPOHJ642591 (kumanda unitesinden okunan)

Test edilmiş:

04.10.2024 15:30:47 / Standard

Hata kodu / Genel sorgulama / -

Tum yapı gruplarının hata kodu genel sorgulaması

Bileşen grubu

Sistem

Hata

OBD

OBD

Motor

EDC 17 C10

Motor

ADD

ABS

ABS/ESP

Hava yastigi

Hava yastigi (CAN)

Konfor

Ana kumanda linitesi BSI (CAN)

Hata kodu B173D:

ANAHTAR

Hatali algilama.

Hata kodu U1802:

Arac hizi sinyali

HATALI SINYAL

Hata kodu B1164:

SAG FREN LAMBASI

Fonksiyon hatalıdır.

Hata kodu B1168:

SINYAL LAMBASI ARKA SAG

Fonksiyon hatalıdır.

Hata kodu B1138:

KISA FAR SOL

ARIZALI ELEKTRİK DEVRESİ

Hata kodu B1163:

Plaka lambası

Fonksiyon hatalıdır.

Hata kodu B114C;:

ARKA SAG PARK LAMBASI

Fonksiyon hatalıdır.

Hata kodu B162C;:

ROLE 1 AKSESUARLARI

Fonksiyon hatalıdır.

Hella Gutmann Solutions GmbH

mega macs PC

Hata kodu C1651:

Lastik havası kontrol sistemi

HATALI SINYAL

Hata kodu B1304:

Buharlastirici sıcaklık sensörü

Toprak kısa devresi vardır.

Hata kodu B1011:

Elektronik kumanda Gnitesi glc cikisi  
FONKSİYON DEVRE DISI BIRAKILDI  
Hata kodu U1F1B:  
LIN-Bus  
HATALI İLETİSİM!  
Konfor  
Gosterge panosu grubu (CAN)  
Konfor  
Park asistanı (CAN)  
Hata kodu B1223-92:  
ic arka sol park yardım sensörü  
Fonksiyon hatalıdır.  
Hata kodu B1227-92:  
IC TARAFTAKI ARKA SAG MESAFE SENSORU  
Fonksiyon hatalıdır.  
Hata kodu B1224-92:  
SOL ARKA DIS MESAFE SENSORU  
Fonksiyon hatalıdır.  
Direksiyon  
Servo direksiyon  
Hella Gutmann Solutions GmbH  
mega macs PC

Doğuş D-Expert Ekspertiz ve Danışmanlık A.Ş D-Expert Ankara Şubesi  
Bahçekapı Mah.Sanayi Bulvarı No:4/B Şaşmaz  
ankara0601@dexpert.com.tr 0312 278 81 82 ETİMESGUT ANKARA

Rapor Tarihi: 04.10.2024 15:34 Bayi No: 0601 Sayfa: 7/11  
Rapor No: 06-01-1294744 Araç Giriş Tarihi: 04.10.2024 15:00 Araç Çıkış Tarihi: 04.10.2024 15:34  
Mersis No: 0309073518100001

## Tramer Sorgulaması

Hasar Tarihi	Hasar Parça Değişimi	Hasar Tanımı	Ağır Hasarlı mı ?	Hasar Maliyeti	Hasar Maliyeti Kur Bilgisi
15.04.2021		ERP-Carpma	Hayır	5507.15	TL

Doğuş D-Expert Ekspertiz ve Danışmanlık A.Ş D-Expert Ankara Şubesi  
Bahçekapı Mah.Sanayi Bulvarı No:4/B Şaşmaz  
ankara0601@dexpert.com.tr 0312 278 81 82 ETİMESGUT ANKARA

Rapor Tarihi: 04.10.2024 15:34  
Rapor No: 06-01-1294744  
Mersis No: 0309073518100001

Bayi No: 0601  
Araç Giriş Tarihi: 04.10.2024 15:00

Sayfa: 8/11  
Araç Çıkış Tarihi: 04.10.2024 15:34

## Araç Resimleri



## Çizik



Marşbiyel, sağ, Marşbiyel, sağ  
> Çizik



Tampon, arka, Arka tampon >  
Çizik



Tampon, arka, Arka tampon >  
Çizik



Kapı, sol arka, Kapı, sol arka >  
Çizik



Çamurluk, sol, Çamurluk, sol >  
Çizik

**Yağ seviyesi Soğutma SIVISI**



Doğuş D-Expert Ekspertiz ve Danışmanlık A.Ş D-Expert Ankara Şubesi  
Bahçekapı Mah.Sanayi Bulvarı No:4/B Şaşmaz  
ankara0601@dexpert.com.tr 0312 278 81 82 ETİMESGUT ANKARA

Rapor Tarihi: 04.10.2024 15:34  
Rapor No: 06-01-1294744  
Mersis No: 0309073518100001

Bayi No: 0601  
Araç Giriş Tarihi: 04.10.2024 15:00

Sayfa: 9/11  
Araç Çıkış Tarihi: 04.10.2024 15:34

## Vuruk



Tampon, arka, Arka tampon > Ezik



Bagaj kapağı/kapısı, Bagaj kapısı > Ezik



Çamurluk, sol, Çamurluk, sol > Ezik



Çamurluk, sağ, Çamurluk, sağ > Ezik

## Diğer

Doğuş D-Expert Ekspertiz ve Danışmanlık A.Ş D-Expert Ankara Şubesi  
Bahçekapı Mah.Sanayi Bulvarı No:4/B Şaşmaz  
ankara0601@dexpert.com.tr 0312 278 81 82 ETİMESGUT ANKARA

Rapor Tarihi: 04.10.2024 15:34  
Rapor No: 06-01-1294744  
Mersis No: 0309073518100001

Bayi No: 0601  
Araç Giriş Tarihi: 04.10.2024 15:00

Sayfa: 10/11  
Araç Çıkış Tarihi: 04.10.2024 15:34



Bagaj kapağı/kapısı, Bagaj kapısı > Ayarsız

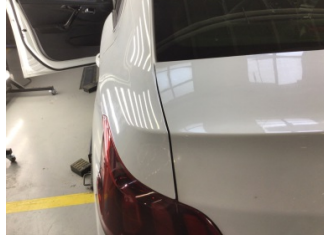

Bagaj kapağı/kapısı, Bagaj kapısı > Ayarsız



Motor kaputu, Motor kaputu > Hasarlı



Motor kaputu, Motor kaputu > Standart Dışı Onarım



Motor kaputu, Motor kaputu > Standart Dışı Onarım



Çamurluk, sağ, Çamurluk, sağ > Standart Dışı Onarım



Koltuklar, arka, Arka koltuk > Kirlenmiş



Taban, Taban halısı > Kirlenmiş



Koltuklar, ön, Koltuk, sağ ön > Kirlenmiş



Koltuklar, ön, Koltuk, sol ön > Kirlenmiş



Şanzıman, Şanzıman > Yağ Kaçağı



Farlar, Far, sağ > Deforme Olmuş



Elektrik donanımı/Pano, Akü > Test Sonucu

## Notlar

### Diğer notlar;

Araç kirli olduğundan göz ile kusur tespiti yapılamadı, araç fren süspansiyon testi yapılamadı.

Doğuş D-Expert Ekspertiz ve Danışmanlık A.Ş D-Expert Ankara Şubesi  
Bahçekapı Mah.Sanayi Bulvarı No:4/B Şaşmaz  
ankara0601@dexpert.com.tr 0312 278 81 82 ETİMESGUT ANKARA

Rapor Tarihi: 04.10.2024 15:34 Bayi No: 0601 Sayfa: 11/11  
Rapor No: 06-01-1294744 Araç Giriş Tarihi: 04.10.2024 15:00 Araç Çıkış Tarihi: 04.10.2024 15:34  
Mersis No: 0309073518100001

## Açıklama

Araçta detaylı iç temizlik işlemi ile giderilebilecek, kirlenme ve lekeler ekspertiz kapsamı dışında tutulmuştur.

Araç değerine etki etmeyecek mini onarım ve- veya pasta cila işlemi ile giderilebilecek vuruks ve çizikler ekspertiz kapsamı dışında tutulmuştur.

Aracın yaş, km ve genel durumu dikkate alınarak; normal kullanım şartları dahilinde araçta oluşan fakat aracın görşelliğini ve teknik işleyişini etkilemeyen aşınma ve yıpranmalar ekspertiz kapsamı dışında tutulmuştur.

- Ekspertiz aracın kontrol edildiği gün için geçerli olup, hangi nedenle olursa olsun kontrol tarihinden sonra oluşabilecek hasarlardan Doğuş D Expert Ekspertiz ve Danışmanlık Anonim Şirketi ve Franchise sahibi tüm iş ortakları sorumlu değildir.
- Ekspertiz sonucu verilen tüm değerler, ölçümlenmeler ve tespitler, aracın formunda belirtilen km. ve tarih için geçerlidir. Bu tarih ve km. sonrası araçta olağan yıpranma, hatalı kullanım, yol ve hava şartları, sürücü hataları ve üretim kaynaklı olarak ortaya çıkabilecek arızalar ve hasarlar Doğuş D Expert Ekspertiz ve Danışmanlık Anonim Şirketi ve Franchise sahibi tüm iş ortakları'nin sorumluluğunda değildir.
- Rapordaki km bilgisi, aracın km panosundan okunmuş km bilgisidir. Doğuş D Expert Ekspertiz ve Danışmanlık Anonim Şirketi ve Franchise sahibi tüm iş ortakları,panodaki km bilgisinin gerçeği yansıtmaması dolayısıyla ekspertiz raporundaki tespitlerin eksik, yanlış veya yanıltıcı olmasından ve bunun sonuçlarından sorumlu değildir.
- Doğuş D Expert Ekspertiz ve Danışmanlık Anonim Şirketi ve Franchise sahibi tüm iş ortakları tarafından yapılan ikinci el araç ekspertizi aracın resmi fenni muayenesinin yerine geçmez ve resmi fenni muayenesinde başarılı olunacağını da garanti etmez.
- İmalatçı tarafından üretilen aracın daha sonradan üzerinde yapılan tadilatların uygun olmaması ve montajı yapılan yedek parçaların orijinal olmaması gerekli teknik bilgi ve yetkinliğe sahip kişiler tarafından montajının yapılmaması veya tamir seklinin imalatçı tarafından kabul edilmiş teknik özelliklere uymaması gibi durumlar halinde sonradan doğabilecek her türlü can ve mal güvenliğini etkileyecek faktörler olmak üzere bu ve benzeri durumlardan ekspertiz raporumuz sorumlu değildir. ÖRNEK: Airbag ve emniyet kemerlerinin, radyatörlerin, aksların değiştirilmeyerek onarılması gibi durumlar.
- İkinci el araç ekspertizi aracın hiçbir parçası sökülmeden, tamamen çıplak gözle yapılmıştır. Araç içerisindeki veya aksamındaki hasarların tespiti için kapak, döşeme ve benzeri parçaların sökülmesi bu ekspertiz kapsamında olmayıp, Doğuş D Expert Ekspertiz ve Danışmanlık Anonim Şirketi ve Franchise sahibi tüm iş ortakları ancak bu şekilde detaylı bir ekspertiz sonucu ortaya çıkabilecek hasarların tespit edilememiş olmasından sorumlu değildir.

Müşteri Adı/Soyadı

İmzası