

Doğuş D-Expert Ekspertiz ve Danışmanlık A.Ş D-Expert Ankara Şubesi
Bahçekapı Mah.Sanayi Bulvarı No:4/B Şaşmaz ankara0601@d-
expert.com.tr 0312 278 81 82 ETİMESGUT ANKARA

Rapor Tarihi: 04.06.2024 11:39
Rapor No: 06-01-1260667
Mersis No: 0309073518100001

Bayi No: 0601
Araç Giriş Tarihi: 04.06.2024 11:06

Sayfa: 1/13
Araç Çıkış Tarihi: 04.06.2024 11:39

Full Plus Ekspertiz



06DAA662

Eksper / İmza



06-HYB-6005

Doğuş D-Expert Ekspertiz ve Danışmanlık A.Ş D-Expert Ankara Şubesi
Bahçekapı Mah.Sanayi Bulvarı No:4/B Şaşmaz ankara0601@d-
expert.com.tr 0312 278 81 82 ETİMESGUT ANKARA

Rapor Tarihi: 04.06.2024 11:39
Rapor No: 06-01-1260667
Mersis No: 0309073518100001

Bayi No: 0601
Araç Giriş Tarihi: 04.06.2024 11:06

Sayfa: 2/13
Araç Çıkış Tarihi: 04.06.2024 11:39

Araç Bilgileri

Plaka	06DAA662	Şanzıman Tipi	Manuel
KM	202699	Yakıt Cinsi	Dizel
Şase	VF3DD9HP0DJ629279	Motor Gücü	68 kw
Marka	Peugeot	Motor Hacmi	1560cc
Rengi	BEYAZ	Model	301
Sonraki Muayene Tar.	2025-07-19	Model Yılı	2013
Araç Tipi	Sedan	Ruhsat Sahibi	TAN OTO
Kapı Sayısı	4 Kapı		

Kaporta Kontrolü(Değişmiş Boyanmış kontrolü)

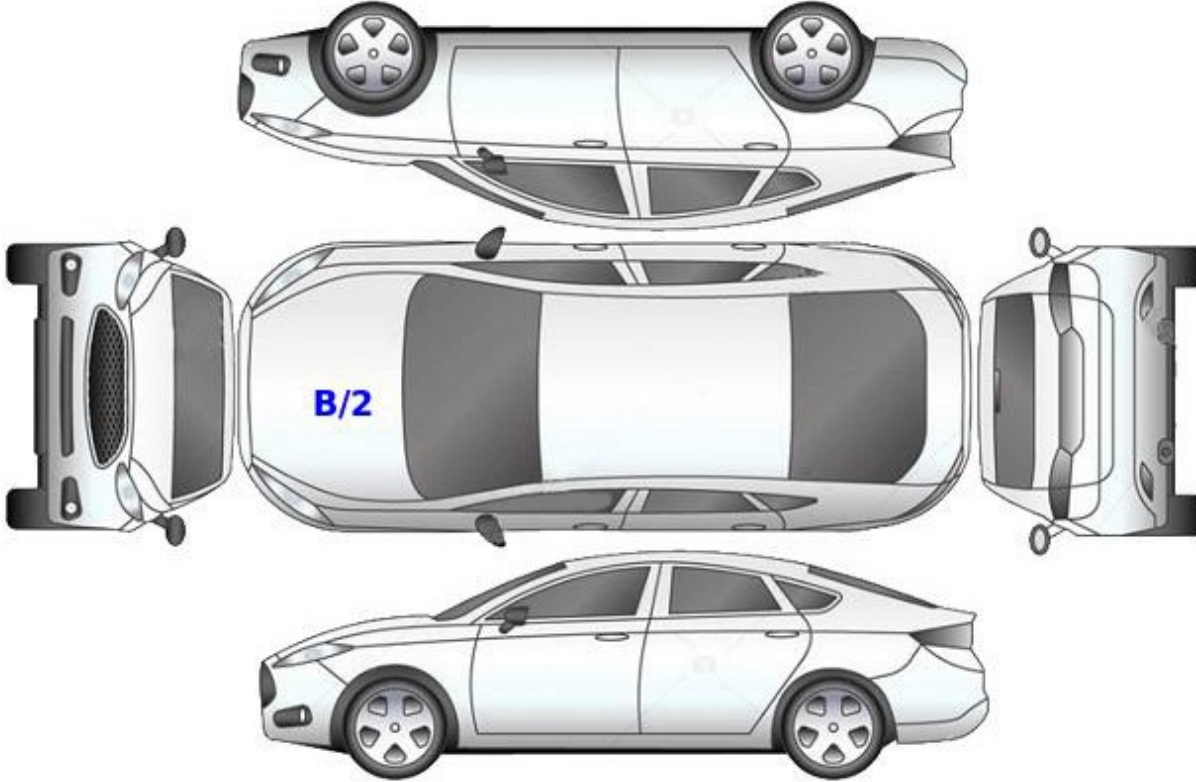

B: Boyalı

B/2: Lokal Boyalı

D: Değişmiş

Doğuş D-Expert Ekspertiz ve Danışmanlık A.Ş D-Expert Ankara Şubesi
Bahçekapı Mah.Sanayi Bulvarı No:4/B Şaşmaz ankara0601@d-
expert.com.tr 0312 278 81 82 ETİMESGUT ANKARA

Rapor Tarihi: 04.06.2024 11:39
Rapor No: 06-01-1260667
Mersis No: 0309073518100001

Bayi No: 0601
Araç Giriş Tarihi: 04.06.2024 11:06

Sayfa: 3/13
Araç Çıkış Tarihi: 04.06.2024 11:39

Kontrol Listesi

SORUNSUZ	BAKIM GEREKLİ	ONARIM/DEĞİŞİM GEREKLİ
----------	---------------	------------------------

	Durum	Notlar
Araç Kaporta Aksamı		Ezikler ve çizikler mevcut.
Araç Koltukları Mekanizmaları		
Taban, Tavan, Koltuk ve Kapı Döşemeleri		Koltuklar deforme olmuş, yakıcı madde zararı görmüş.
Araç İç Donanımı ve Kumanda Kontrol Düğmeleri		
Aydınlatma ve İkaz Sistemi		Farlar solmuş ,arka lamba deforme olmuş.
Silecekler		
Elektrik ve Elektronik Aksam		
Torpedo ve Emniyet Kemerleri		
Lastik ve Jantlar		
Fren Sistemi ve Fren Hortumları		
Yürür Aksam		Alt salıncaklar deforme olmuş.
Motor ve Motor Yağ Seviyesi		Karter yağ kaçağı mevcut.
Şanzıman		
Diferansiyel		
Direksiyon Sistemi		Direksiyon simidi deforme olmuş.
Eğlence Sistemi (Radyo vs.)		
Park Sensörleri		
Araç Altı		
Akü		
Klima		
Cam ve Cam Düğmeleri		
Kayışlar ve Rulmanlar		

Doğuş D-Expert Ekspertiz ve Danışmanlık A.Ş D-Expert Ankara Şubesi
Bahçekapı Mah.Sanayi Bulvarı No:4/B Şaşmaz ankara0601@d-
expert.com.tr 0312 278 81 82 ETİMESGUT ANKARA

Rapor Tarihi: 04.06.2024 11:39

Bayi No: 0601

Sayfa: 4/13

Rapor No: 06-01-1260667

Araç Giriş Tarihi: 04.06.2024 11:06

Araç Çıkış Tarihi: 04.06.2024 11:39

Mersis No: 0309073518100001

Egzoz Sistemi ve Susturucular

Soğutma Sistemi ve Soğutma Suyu

Doğuş D-Expert Ekspertiz ve Danışmanlık A.Ş D-Expert Ankara Şubesi
Bahçekapı Mah.Sanayi Bulvarı No:4/B Şaşmaz ankara0601@d-
expert.com.tr 0312 278 81 82 ETİMESGUT ANKARA

Rapor Tarihi: 04.06.2024 11:39 Bayi No: 0601 Sayfa: 5/13
Rapor No: 06-01-1260667 Araç Giriş Tarihi: 04.06.2024 11:06 Araç Çıkış Tarihi: 04.06.2024 11:39
Mersis No: 0309073518100001

Yanal Kayma Ölçüm Değerleri

ÖN	ARKA
-9.5 ! m/km	-10.8 ! m/km

Yanal kayma kabul edilebilir değeri max +5 / -5 (m/km) dir.

Süspansiyon Ölçüm Değerleri

AKS	Sol (%)	Sağ (%)	Fark (%)
1. Aks	73	69	4
2. Aks	55	75	20

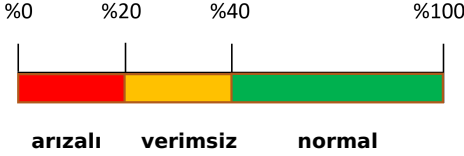

Ön sağ sol ve arka sağ sol süspansiyon kabul edilebilirdeğer farkı max.%30 'dur.
Tek amortisör kabul edilebilir min. ölçüm değeri %21 'dir.

Fren Ölçüm Değerleri

Fren Ölçüm Değerleri (daN)	Sol	Sağ	Sapma (%)
1. Aks	2.549	1.811	28
2. Aks	1.695	1.856	8
El Freni	1.366	0.919	32

Verimlilik

67

Sapma yüzdeleri 1. ve 2. aks için %25 altında ve el freni için %50 altında olmalıdır.

Lastikler

Aks	Ebat	Yol ve Yük Endeksi	Diş Derinliği	Tip
Sol Ön	205/55/16	91V	3,08 mm	Yazlık
Sol Arka	205/55/16	91V	3,44 mm	Yazlık
Sağ Ön	205/55/16	91V	2,78 mm	Yazlık
Sağ Arka	205/55/16	91V	3,2 mm	Yazlık

Doğuş D-Expert Ekspertiz ve Danışmanlık A.Ş D-Expert Ankara Şubesi
Bahçekapı Mah.Sanayi Bulvarı No:4/B Şaşmaz ankara0601@d-
expert.com.tr 0312 278 81 82 ETİMESGUT ANKARA

Rapor Tarihi: 04.06.2024 11:39
Rapor No: 06-01-1260667
Mersis No: 0309073518100001

Bayi No: 0601
Araç Giriş Tarihi: 04.06.2024 11:06

Sayfa: 6/13
Araç Çıkış Tarihi: 04.06.2024 11:39

Dinamometre Ölçüm Değerleri

Ölçülen Motor Torku	Teker Torku	Teker Gücü	Test Hızı
346	311	48	124
NM	NM	KW	km/h
Ruhsat Verisi Güç	Test Sonucu Güç	Kayıp Güç	Performans %
68	57	10	83,82
KW	KW	KW	

RPM (Devir/dk) Grafiği

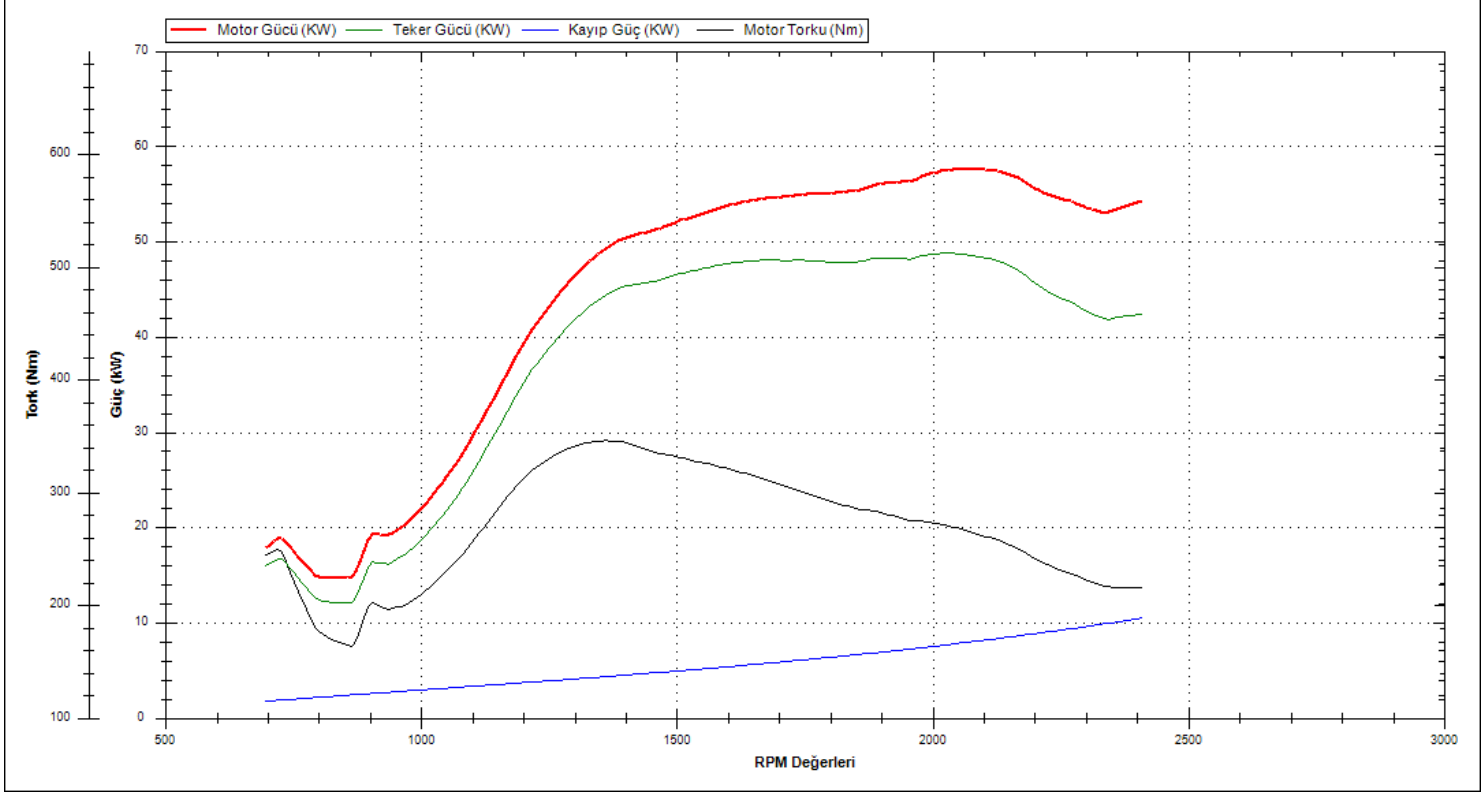

Doğuş D-Expert Ekspertiz ve Danışmanlık A.Ş D-Expert Ankara Şubesi
Bahçekapı Mah.Sanayi Bulvarı No:4/B Şaşmaz ankara0601@d-
expert.com.tr 0312 278 81 82 ETİMESGUT ANKARA

Rapor Tarihi: 04.06.2024 11:39 Bayi No: 0601 Sayfa: 7/13
Rapor No: 06-01-1260667 Araç Giriş Tarihi: 04.06.2024 11:06 Araç Çıkış Tarihi: 04.06.2024 11:39
Mersis No: 0309073518100001

OBD Genel Arıza Tarama

04.06.2024

Araç:

Peugeot 301 1.6 8V HDi 93

Motor kodu:

9HP (DV6DTE)

Uretim yili;

Kilometre durumu:

Lisans numarası :

06DAAG62

VIN:

VF3DD9HPOD 629279 (kumanda unitesinden okunan)

Test edilmiş:

04.06.2024 11:28:08 / Standard

Hata kodu / Genel sorgulama / -

Tum yapı gruplarının hata kodu genel sorgulaması

Bilesen grubu

Sistem

Hata

OBD

OBD

Motor

EDC 17 C10

Motor

ADD

ABS

ABS/ESP

Hava yastigi

Hava yastigi (CAN)

Hata kodu B1400-64:

CAN-BUS

ARIZALI GUC KAYNAGI

Hata kodu U1802-81:

ARAC HIZI HAKKINDA BILGI

HATALI SINYAL

Hata kodu U1F03-87:

Merkezi kumanda Unitesine CAN-Bus/baglanti

BOZUK ILETISIM

Hata kodu U1F00-00:

ARIZA TESHIS MODULU

Hata, hata guinligline kaydedilmemistir.

Konfor

Ana kumanda linitesi BSI (CAN)

Hata kodu U1FOE:

CAN-BUS

Hatali elektrik hatt.

Hata kodu U1F1B:

LIN-Bus

HATALI ILETISIM!

Hata kodu U1802:

Arac hizi sinyali

HATALI SINYAL

Hata kodu B114C;:

Hella Gutmann Solutions GmbH

mega macs PC

ARKA SAG PARK LAMBASI

Fonksiyon hatalidir.

Hata kodu B114D:

ARKA SOL PARK LAMBASI

Fonksiyon hatalidir.

Hata kodu B1168:

SINYAL LAMBASI ARKA SAG

Fonksiyon hatalidir.

Hata kodu B1169:

SINYAL LAMBASI ARKA SOL

Fonksiyon hatalidir.

Hata kodu B116A:

ARKA SOL SIS LAMBASI

Fonksiyon hatalidir.

Hata kodu B116D:

Sag geri vites lambasi

Fonksiyon hatalidir.

Hata kodu B1164:

SAG FREN LAMBASI

Fonksiyon hatalidir.

Hata kodu B1165:

SOL FREN LAMBASI

Fonksiyon hatalidir.

Hata kodu B115F:

ON KABIN ISIGI

Fonksiyon hatalidir.

Hata kodu B1805:

Mars motoru

Fonksiyon hatalidir.

Hata kodu B1304:

Buharlastirici sicaklik sensoru

Toprak kısa devresi vardır.

Konfor

Gosterge panosu grubu (CAN)

Konfor

Park asistani (CAN)

Hata kodu U1F00-00:

ARIZA TESHIS MODULU

Hata, hata guinligline kaydedilmemistir.

Hata kodu B1223-35:

ic arka sol park yardim senseri

Fonksiyon hatalidir.

Hata kodu B1227-92:

IC TARAFTAKI ARKA SAG MESAFE SENSORU

Fonksiyon hatalidir.

Hata kodu B1227-35:

IC TARAFTAKI ARKA SAG MESAFE SENSORU

Fonksiyon hatalidir.

Hella Gutmann Solutions GmbH

mega macs PC

Hata kodu B1228-92:

SAG ARKA DIS MESAFE SENSORU

Fonksiyon hatalidir.

Direksiyon

Servo direksiyon

Hata kodu U1213:

Surus dinamiği kontrolü kumanda iinitesine CAN-Bus

-baglanti

BOZUK ILETISIM

Hella Gutmann Solutions GmbH

mega macs PC

Doğuş D-Expert Ekspertiz ve Danışmanlık A.Ş D-Expert Ankara Şubesi
Bahçekapı Mah.Sanayi Bulvarı No:4/B Şaşmaz ankara0601@d-
expert.com.tr 0312 278 81 82 ETİMESGUT ANKARA

Rapor Tarihi: 04.06.2024 11:39
Rapor No: 06-01-1260667
Mersis No: 0309073518100001

Bayi No: 0601
Araç Giriş Tarihi: 04.06.2024 11:06

Sayfa: 8/13
Araç Çıkış Tarihi: 04.06.2024 11:39

Tramer Sorgulaması

***9279 şasi nolu PEUGEOT 301 ALLURE 1.6 HDI 92 markalı aracın SBM kayıtlarında geçmiş hasarı bulunmamıştır.

Doğuş D-Expert Ekspertiz ve Danışmanlık A.Ş D-Expert Ankara Şubesi
Bahçekapı Mah.Sanayi Bulvarı No:4/B Şaşmaz ankara0601@d-
expert.com.tr 0312 278 81 82 ETİMESGUT ANKARA

Rapor Tarihi: 04.06.2024 11:39
Rapor No: 06-01-1260667
Mersis No: 0309073518100001

Bayi No: 0601
Araç Giriş Tarihi: 04.06.2024 11:06

Sayfa: 9/13
Araç Çıkış Tarihi: 04.06.2024 11:39

Araç Resimleri



Çizik

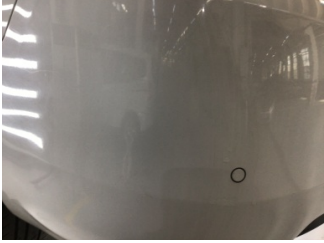

Tampon, arka, Arka tampon > Çizik



Tampon, arka, Arka tampon > Çizik



Çamurluk, sol, Çamurluk, sol > Çizik



Tampon, ön, Ön tampon > Çizik

Yağ seviyesi Soğutma SIVISI

Doğuş D-Expert Ekspertiz ve Danışmanlık A.Ş D-Expert Ankara Şubesi
Bahçekapı Mah.Sanayi Bulvarı No:4/B Şaşmaz ankara0601@d-
expert.com.tr 0312 278 81 82 ETİMESGUT ANKARA

Rapor Tarihi: 04.06.2024 11:39

Rapor No: 06-01-1260667

Mersis No: 0309073518100001

Bayi No: 0601

Araç Giriş Tarihi: 04.06.2024 11:06

Sayfa: 10/13

Araç Çıkış Tarihi: 04.06.2024 11:39

Vuruk



Kapı, sol ön, Kapı, sol ön >
Ezik

Diğer

Doğuş D-Expert Ekspertiz ve Danışmanlık A.Ş D-Expert Ankara Şubesi
Bahçekapı Mah.Sanayi Bulvarı No:4/B Şaşmaz ankara0601@d-
expert.com.tr 0312 278 81 82 ETİMESGUT ANKARA

Rapor Tarihi: 04.06.2024 11:39
Rapor No: 06-01-1260667
Mersis No: 0309073518100001

Bayi No: 0601
Araç Giriş Tarihi: 04.06.2024 11:06

Sayfa: 11/13
Araç Çıkış Tarihi: 04.06.2024 11:39

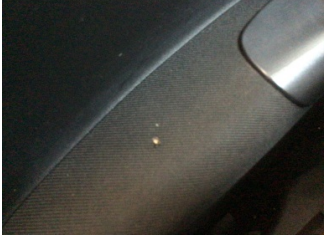

Döşemeler/Kapaklar, Kapı döşemesi, sol ön > Yakıcı Madde Ile Zarar Görmüş



Kapı, sol ön, Kapı gergisi > Ses Yapıyor

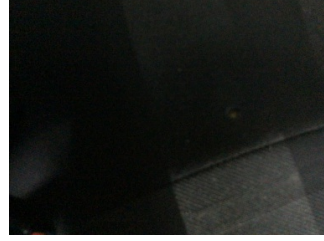

Koltuklar, arka, Arka koltuk > Yakıcı Madde Ile Zarar Görmüş

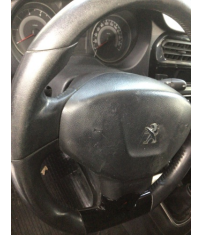

Direksiyon sistemi, Direksiyon simidi > Deforme Olmuş



Koltuklar, ön, Koltuk, sol ön > Deforme Olmuş



Ön aks, Salıncak, ön sağ alt > Deforme Olmuş



Ön aks, Salıncak, ön sol alt > Deforme Olmuş



Motor, Yağ karteri > Yağ Kaçağı



Farlar, Far camı, sol > Solmuş



Farlar, Far camı, sağ > Solmuş



Arka lambalar, Arka lambalar, sol > Deforme Olmuş



Çamurluk, sağ, Çamurluk, sağ > Standart Dışı Onarım



Elektrik donanımı/Pano, Akü > Test Sonucu

Parça Grubu

Çamurluk, sol

Parça ve Hasar

Çamurluk, sol - Ezik

Doğuş D-Expert Ekspertiz ve Danışmanlık A.Ş D-Expert Ankara Şubesi
Bahçekapı Mah.Sanayi Bulvarı No:4/B Şaşmaz ankara0601@d-
expert.com.tr 0312 278 81 82 ETİMESGUT ANKARA

Rapor Tarihi: 04.06.2024 11:39 Bayi No: 0601 Sayfa: 12/13
Rapor No: 06-01-1260667 Araç Giriş Tarihi: 04.06.2024 11:06 Araç Çıkış Tarihi: 04.06.2024 11:39
Mersis No: 0309073518100001

Notlar

Test hattı ile ilgili notlar;

Yanal Kayma Ölçüm Değerleri tolerans aralığı dışındadır. Servis tespiti önerilir.

Fren Ölçüm Değerleri tolerans aralığı dışındadır. Servis tespiti önerilir.

Diğer notlar;

Araç kirli olduğundan göz ile kusur tespiti yapılamadı..motor kaputu sökülmüş takılmış iç kısmı ezik,boyalı.

Doğuş D-Expert Ekspertiz ve Danışmanlık A.Ş D-Expert Ankara Şubesi
Bahçekapı Mah.Sanayi Bulvarı No:4/B Şaşmaz ankara0601@d-
expert.com.tr 0312 278 81 82 ETİMESGUT ANKARA

Rapor Tarihi: 04.06.2024 11:39 Bayi No: 0601 Sayfa: 13/13
Rapor No: 06-01-1260667 Araç Giriş Tarihi: 04.06.2024 11:06 Araç Çıkış Tarihi: 04.06.2024 11:39
Mersis No: 0309073518100001

Açıklama

Araçta detaylı iç temizlik işlemi ile giderilebilecek, kirlenme ve lekeler ekspertiz kapsamı dışında tutulmuştur.

Araç değerine etki etmeyecek mini onarım ve- veya pasta cila işlemi ile giderilebilecek vuruks ve çizikler ekspertiz kapsamı dışında tutulmuştur.

Aracın yaş, km ve genel durumu dikkate alınarak; normal kullanım şartları dahilinde de araçta oluşan fakat aracın görşelliğini ve teknik işleyişini etkilemeyen aşınma ve yıpranmalar ekspertiz kapsamı dışında tutulmuştur.

- Ekspertiz aracın kontrol edildiği gün için geçerli olup, hangi nedenle olursa olsun kontrol tarihinden sonra oluşabilecek hasarlardan Doğuş D Expert Ekspertiz ve Danışmanlık Anonim Şirketi ve Franchise sahibi tüm iş ortakları sorumlu değildir.
- Ekspertiz sonucu verilen tüm değerler, ölçümlenmeler ve tespitler, aracın formunda belirtilen km. ve tarih için geçerlidir. Bu tarih ve km. sonrası araçta olağan yıpranma, hatalı kullanım, yol ve hava şartları, sürücü hataları ve üretim kaynaklı olarak ortaya çıkabilecek arızalar ve hasarlar Doğuş D Expert Ekspertiz ve Danışmanlık Anonim Şirketi ve Franchise sahibi tüm iş ortakları'nin sorumluluğunda değildir.
- Rapordaki km bilgisi, aracın km panosundan okunmuş km bilgisidir. Doğuş D Expert Ekspertiz ve Danışmanlık Anonim Şirketi ve Franchise sahibi tüm iş ortakları,panodaki km bilgisinin gerçeği yansıtmaması dolayısıyla ekspertiz raporundaki tespitlerin eksik, yanlış veya yanıltıcı olmasından ve bunun sonuçlarından sorumlu değildir.
- Doğuş D Expert Ekspertiz ve Danışmanlık Anonim Şirketi ve Franchise sahibi tüm iş ortakları tarafından yapılan ikinci el araç ekspertizi aracın resmi fenni muayenesinin yerine geçmez ve resmi fenni muayenesinde başarılı olunacağını da garanti etmez.
- İmalatçı tarafından üretilen aracın daha sonradan üzerinde yapılan tadilatların uygun olmaması ve montajı yapılan yedek parçaların orijinal olmaması gerekli teknik bilgi ve yetkinliğe sahip kişiler tarafından montajının yapılmaması veya tamir seklinin imalatçı tarafından kabul edilmiş teknik özelliklere uymaması gibi durumlar halinde sonradan doğabilecek her türlü can ve mal güvenliğini etkileyecek faktörler olmak üzere bu ve benzeri durumlardan ekspertiz raporumuz sorumlu değildir. ÖRNEK: Airbag ve emniyet kemerlerinin, radyatörlerin, aksların değiştirilmeyerek onarılması gibi durumlar.
- İkinci el araç ekspertizi aracın hiçbir parçası sökülmeden, tamamen çıplak gözle yapılmıştır. Araç içerisindeki veya aksamındaki hasarların tespiti için kapak, döşeme ve benzeri parçaların sökülmesi bu ekspertiz kapsamında olmayıp, Doğuş D Expert Ekspertiz ve Danışmanlık Anonim Şirketi ve Franchise sahibi tüm iş ortakları ancak bu şekilde detaylı bir ekspertiz sonucu ortaya çıkabilecek hasarların tespit edilememiş olmasından sorumlu değildir.

Müşteri Adı/Soyadı

İmzası