

Doğuş D-Expert Ekspertiz ve Danışmanlık A.Ş D-Expert Ankara Şubesi
Bahçekapı Mah.Sanayi Bulvarı No:4/B Şaşmaz
ankara0601@dexpert.com.tr 0312 278 81 82 ETİMESGUT ANKARA

Rapor Tarihi: 19.11.2024 13:27
Rapor No: 06-01-1309868
Mersis No: 0309073518100001

Bayi No: 0601
Araç Giriş Tarihi: 19.11.2024 13:00

Sayfa: 1/1
Araç Çıkış Tarihi: 19.11.2024 13:27

Full Plus Ekspertiz



33SU046

Eksper / İmza



06-HYB-8225

Doğuş D-Expert Ekspertiz ve Danışmanlık A.Ş D-Expert Ankara Şubesi
Bahçekapı Mah.Sanayi Bulvarı No:4/B Şaşmaz
ankara0601@dexpert.com.tr 0312 278 81 82 ETİMESGUT ANKARA

Rapor Tarihi: 19.11.2024 13:27 Bayi No: 0601 Sayfa: 1/1
Rapor No: 06-01-1309868 Araç Giriş Tarihi: 19.11.2024 13:00 Araç Çıkış Tarihi: 19.11.2024 13:27
Mersis No: 0309073518100001

Araç Bilgileri

Plaka	33SU046	Şanzıman Tipi	Otomatik
KM	97128	Yakıt Cinsi	Benzin
Şase	VF3CCHNPKNW095615	Motor Gücü	82 kw
Motor Hacmi	1199cc	Marka	Peugeot
Renği	BEYAZ	Model	208
Sonraki Muayene Tar.	0NaN-aN-aN	Model Yılı	2019
Araç Tipi	Hatchback	Ruhsat Sahibi
Kapı Sayısı	5 Kapı		

Kaporta Kontrolü(Değişmiş Boyanmış kontrolü)

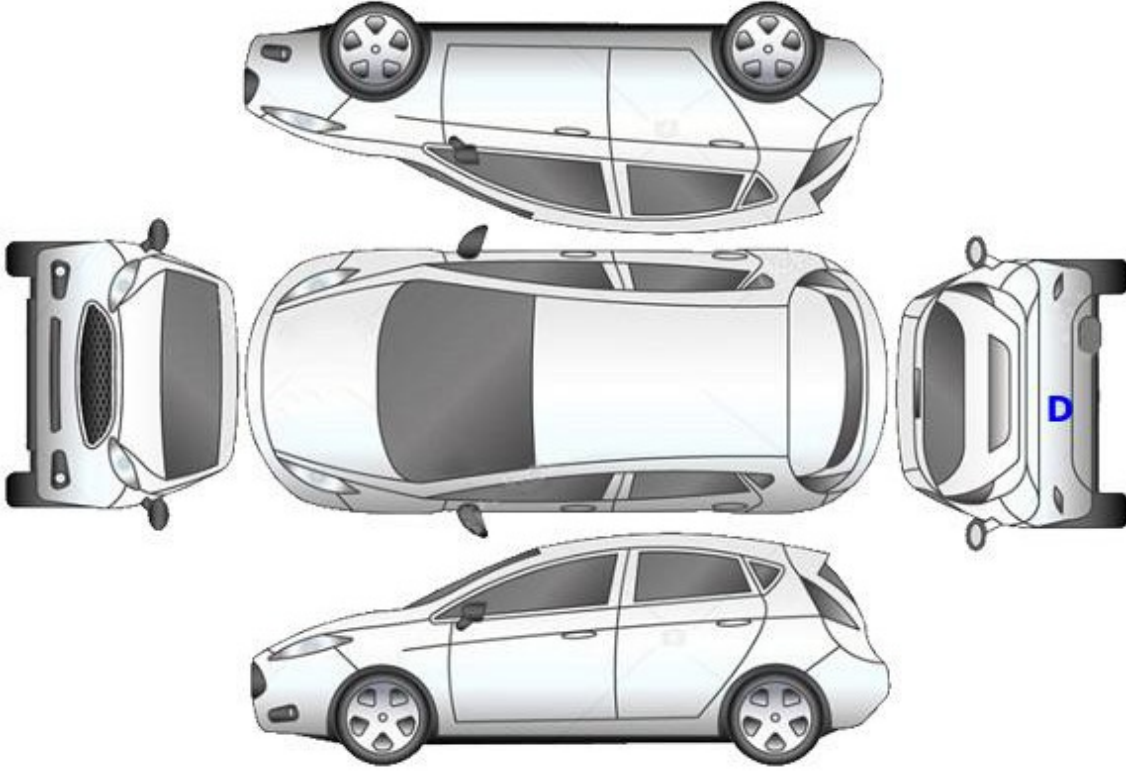

B: Boyalı

B/2: Lokal Boyalı

D: Değişmiş

Doğuş D-Expert Ekspertiz ve Danışmanlık A.Ş D-Expert Ankara Şubesi
Bahçekapı Mah.Sanayi Bulvarı No:4/B Şaşmaz
ankara0601@dexpert.com.tr 0312 278 81 82 ETİMESGUT ANKARA

Rapor Tarihi: 19.11.2024 13:27
Rapor No: 06-01-1309868
Mersis No: 0309073518100001

Bayi No: 0601
Araç Giriş Tarihi: 19.11.2024 13:00

Sayfa: 1/1
Araç Çıkış Tarihi: 19.11.2024 13:27

Kontrol Listesi

SORUNSUZ	BAKIM GEREKLİ	ONARIM/DEĞİŞİM GEREKLİ
----------	---------------	------------------------

	Durum	Notlar
Araç Kaporta Aksamı	ONARIM/DEĞİŞİM GEREKLİ	Ezikler ve çizikler mevcut.
Araç Koltukları Mekanizmaları	SORUNSUZ	
Taban, Tavan, Koltuk ve Kapı Döşemeleri	BAKIM GEREKLİ	Kirlenmiş.
Araç İç Donanımı ve Kumanda Kontrol Düğmeleri	SORUNSUZ	
Aydınlatma ve İkaz Sistemi	SORUNSUZ	
Silecekler	SORUNSUZ	
Elektrik ve Elektronik Aksam	SORUNSUZ	
Torpedo ve Emniyet Kemerleri	SORUNSUZ	
Lastik ve Jantlar	SORUNSUZ	
Fren Sistemi ve Fren Hortumları	SORUNSUZ	
Yürür Aksam	SORUNSUZ	
Motor ve Motor Yağ Seviyesi	BAKIM GEREKLİ	Turbo hortumları ve yağ karteli yağ kaçağı mevcut.
Şanzıman	SORUNSUZ	
Diferansiyel	SORUNSUZ	
Direksiyon Sistemi	BAKIM GEREKLİ	Direksiyon simidi deforme olmuş.
Eğlence Sistemi (Radyo vs.)	SORUNSUZ	
Park Sensörleri	SORUNSUZ	
Araç Altı	SORUNSUZ	
Akü	SORUNSUZ	Akü değerleri okunamadığından test yapılamadı.
Klima	SORUNSUZ	
Cam ve Cam Düğmeleri	SORUNSUZ	
Kayışlar ve Rulmanlar	SORUNSUZ	
Egzoz Sistemi ve Susturucular	SORUNSUZ	
Soğutma Sistemi ve Soğutma Suyu	SORUNSUZ	

Doğuş D-Expert Ekspertiz ve Danışmanlık A.Ş D-Expert Ankara Şubesi
Bahçekapı Mah.Sanayi Bulvarı No:4/B Şaşmaz
ankara0601@dexpert.com.tr 0312 278 81 82 ETİMESGUT ANKARA

Rapor Tarihi: 19.11.2024 13:27 Bayi No: 0601 Sayfa: 1/1
Rapor No: 06-01-1309868 Araç Giriş Tarihi: 19.11.2024 13:00 Araç Çıkış Tarihi: 19.11.2024 13:27
Mersis No: 0309073518100001

Yanal Kayma Ölçüm Değerleri

ÖN	ARKA
-	-

Yanal kayma kabul edilebilir değeri max +5 / -5 (m/km) dir.

Süspansiyon Ölçüm Değerleri

AKS	Sol (%)	Sağ (%)	Fark (%)
1. Aks	-	-	-
2. Aks	-	-	-



Ön sağ sol ve arka sağ sol süspansiyon kabul edilebilirdeğer farkı max.%30 'dur.
Tek amortisör kabul edilebilir min. ölçüm değeri %21 'dir.

Fren Ölçüm Değerleri

Fren Ölçüm Değerleri (daN)	Sol	Sağ	Sapma (%)
1. Aks	-	-	-
2. Aks	-	-	-
El Freni	-	-	-

Verimlilik

-

Sapma yüzdeleri 1. ve 2. aks için %25 altında ve el freni için %50 altında olmalıdır.

Lastikler

Aks	Ebat	Yol ve Yük Endeksi	Diş Derinliği	Tip
Sol Ön	195/55/16	87H	5,39 mm	Yazlık
Sol Arka	195/55/16	87H	5,85 mm	Yazlık
Sağ Ön	195/55/16	87H	6,05 mm	Yazlık
Sağ Arka	195/55/16	87H	5,61 mm	Yazlık



Jant kapağı seti > Boyası
Atmış

Doğuş D-Expert Ekspertiz ve Danışmanlık A.Ş D-Expert Ankara Şubesi
Bahçekapı Mah.Sanayi Bulvarı No:4/B Şaşmaz
ankara0601@dexpert.com.tr 0312 278 81 82 ETİMESGUT ANKARA

Rapor Tarihi: 19.11.2024 13:27
Rapor No: 06-01-1309868
Mersis No: 0309073518100001

Bayi No: 0601
Araç Giriş Tarihi: 19.11.2024 13:00

Sayfa: 1/1
Araç Çıkış Tarihi: 19.11.2024 13:27

Dinamometre Ölçüm Değerleri

Ölçülen Motor Torku	Teker Torku	Teker Gücü	Test Hızı
521	474	61	113
NM	NM	KW	km/h
Ruhsat Verisi Güç	Test Sonucu Güç	Kayıp Güç	Performans %
82	70	11	85,37
KW	KW	KW	

RPM (Devir/dk) Grafiği

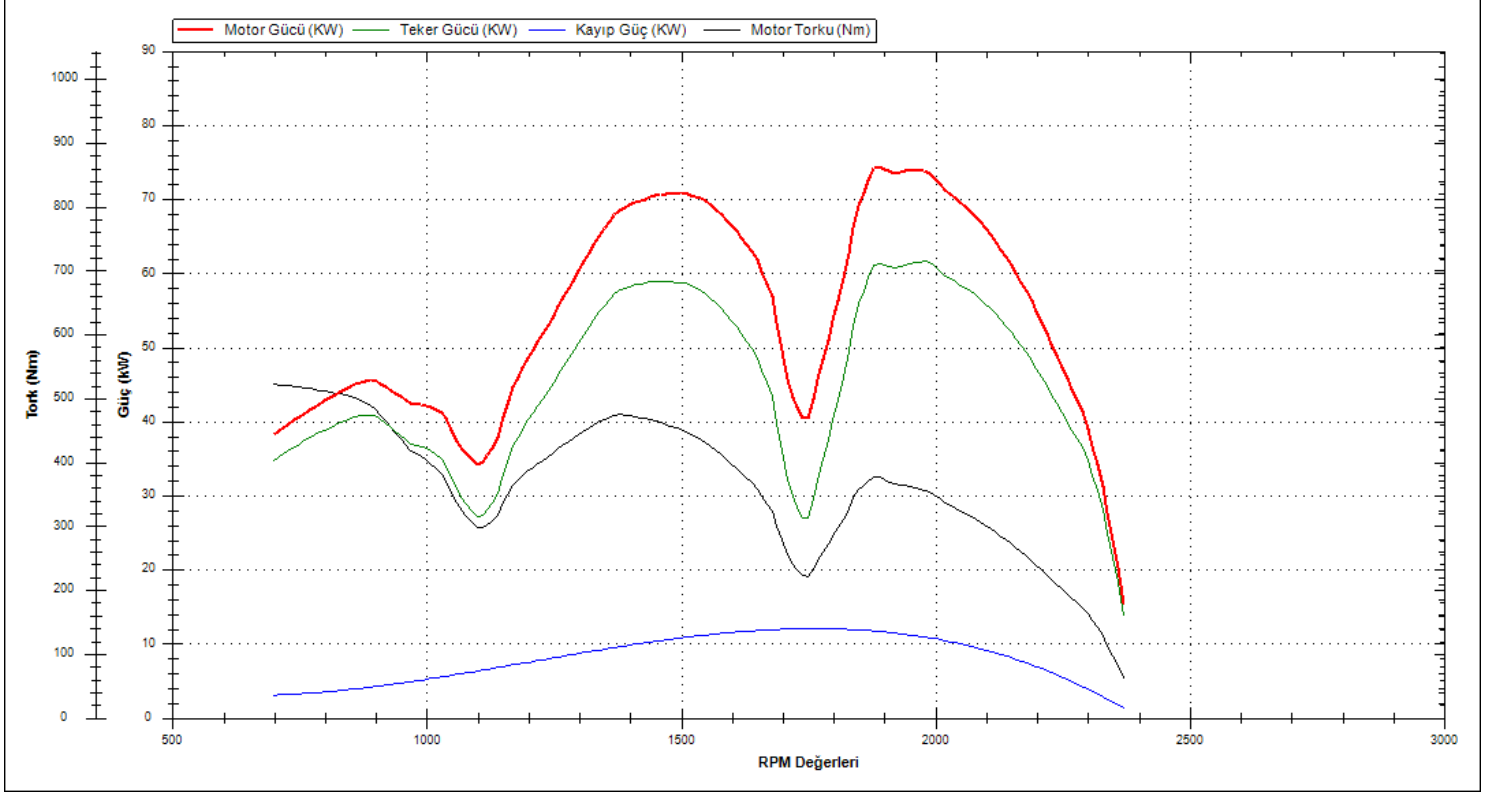

Doğuş D-Expert Ekspertiz ve Danışmanlık A.Ş D-Expert Ankara Şubesi
Bahçekapı Mah.Sanayi Bulvarı No:4/B Şaşmaz
ankara0601@dexpert.com.tr 0312 278 81 82 ETİMESGUT ANKARA

Rapor Tarihi: 19.11.2024 13:27 Bayi No: 0601 Sayfa: 1/1
Rapor No: 06-01-1309868 Araç Giriş Tarihi: 19.11.2024 13:00 Araç Çıkış Tarihi: 19.11.2024 13:27
Mersis No: 0309073518100001

OBD Genel Arıza Tarama

19.11.2024
Arac:
Peugeot 208 1.2i 12V THP 110
Motor kodu:
HNZ (EB2DT)
Üretim yılı;
14-18
Kilometre durumu:
Lisans numarası :
3350046
VIN:
VF3CCHNPKNKWO095615 (kumanda Ginitesinden okunan)
Test edilmiş:
19.11.2024 13:21:09 / Standard
Hata kodu / Genel sorgulama / -
Tum yapı gruplarının hata kodu genel sorgulaması
Bilesen grubu
Sistem
Hata
OBD
OBD
Motor
Benzinli motor
Hata kodu P1032-66:
Teklemelerin algılanması
Duslk sayida atesleme kesikligi algilandi.
Hata kodu P3061-66:
Vuruntu kontrolu
CiDDI VURUNTU ALGILAMASI
ABS
ABS/ESP
Hava yastigi
Hava yastigi
Klima
Klima otomatigi
Konfor
Ana kumanda linitesi BSI (CAN)
Hata kodu B1163:
Plaka lambasi
Fonksiyon hatalidir.
Hata kodu B183F:
CALISTIRMA/DURMA IZLEMESI
Fonksiyon hatalidir.
Hata kodu B2E2C:
Start/stop sistemi digmesi
Fonksiyon hatalidir.
Hata kodu B1805:
Mars motoru
Fonksiyon hatalidir.
Hata kodu C1651:
Lastik havasi kontrol sistemi
HATALI SINYAL
Hata kodu B1818:
YAG SEVIYE KONTROLU
Hella Gutmann Solutions GmbH
mega macs PC
Fonksiyon hatalidir.
Konfor
Gosterge grubu
Konfor
COM 2008P
Konfor
Direksiyon kontrol diigmesi

Konfor
PARK DESTEĞİ
Konfor
Yagmur/isik sensorii (CAN)
Direksiyon
Servo direksiyon
Hella Gutmann Solutions GmbH
mega macs PC

Doğuş D-Expert Ekspertiz ve Danışmanlık A.Ş D-Expert Ankara Şubesi
Bahçekapı Mah.Sanayi Bulvarı No:4/B Şaşmaz
ankara0601@dexpert.com.tr 0312 278 81 82 ETİMESGUT ANKARA

Rapor Tarihi: 19.11.2024 13:27 Bayi No: 0601 Sayfa: 1/1
Rapor No: 06-01-1309868 Araç Giriş Tarihi: 19.11.2024 13:00 Araç Çıkış Tarihi: 19.11.2024 13:27
Mersis No: 0309073518100001

Tramer Sorgulaması

Hasar Tarihi	Hasar Parça Değişimi	Hasar Tanımı	Ağır Hasarlı mı ?	Hasar Maliyeti	Hasar Maliyeti Kur Bilgisi
17.05.2022		ERP-Carpma	Hayır	1500	TL

Doğuş D-Expert Ekspertiz ve Danışmanlık A.Ş D-Expert Ankara Şubesi
Bahçekapı Mah.Sanayi Bulvarı No:4/B Şaşmaz
ankara0601@dexpert.com.tr 0312 278 81 82 ETİMESGUT ANKARA

Rapor Tarihi: 19.11.2024 13:27
Rapor No: 06-01-1309868
Mersis No: 0309073518100001

Bayi No: 0601
Araç Giriş Tarihi: 19.11.2024 13:00

Sayfa: 1/1
Araç Çıkış Tarihi: 19.11.2024 13:27

Araç Resimleri



Çizik



Çamurluk, sol arka, Çamurluk, sol arka > Çizik



Tampon, ön, Ön tampon > Çizik



Tampon, ön, Ön tampon > Çizik

Yağ seviyesi Soğutma SIVISI

Doğuş D-Expert Ekspertiz ve Danışmanlık A.Ş D-Expert Ankara Şubesi
Bahçekapı Mah.Sanayi Bulvarı No:4/B Şaşmaz
ankara0601@dexpert.com.tr 0312 278 81 82 ETİMESGUT ANKARA

Rapor Tarihi: 19.11.2024 13:27
Rapor No: 06-01-1309868
Mersis No: 0309073518100001

Bayi No: 0601
Araç Giriş Tarihi: 19.11.2024 13:00

Sayfa: 1/1
Araç Çıkış Tarihi: 19.11.2024 13:27

Vuruk



Arka bölüm, Arka sac/panel > Ezik



Çamurluk, sağ arka, Çamurluk, sağ arka > Ezik



Çamurluk, sol arka, Çamurluk, sol arka > Ezik

Diğer

Doğuş D-Expert Ekspertiz ve Danışmanlık A.Ş D-Expert Ankara Şubesi
Bahçekapı Mah.Sanayi Bulvarı No:4/B Şaşmaz
ankara0601@dexpert.com.tr 0312 278 81 82 ETİMESGUT ANKARA

Rapor Tarihi: 19.11.2024 13:27
Rapor No: 06-01-1309868
Mersis No: 0309073518100001

Bayi No: 0601
Araç Giriş Tarihi: 19.11.2024 13:00

Sayfa: 1/1
Araç Çıkış Tarihi: 19.11.2024 13:27



Tavan, Tavan > Yakıcı Madde ile Zarar Görmüş



Motor kaputu, Motor kaputu > Dolu Hasarı



Koltuklar, ön, Koltuk, sağ ön > Kirlenmiş

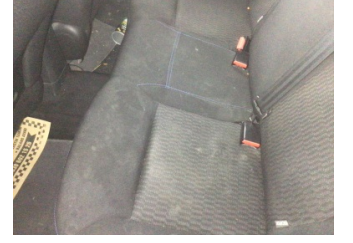

Koltuklar, arka, Arka koltuk > Kirlenmiş



Taban, Taban halısı > Kirlenmiş



Koltuklar, ön, Koltuk, sol ön > Kirlenmiş



Direksiyon sistemi, Direksiyon simidi > Deforme Olmuş



Motor, Silindir kapağı contası > Test Sonucu



Motor, Turbo hortumları > Yağ Kaçığı



Motor, Turbo hortumları > Yağ Kaçığı

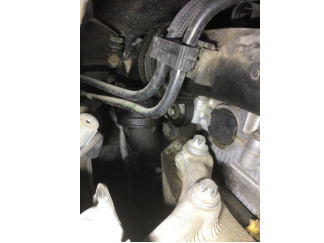

Motor, Turbo hortumları > Yağ Kaçığı



Motor, Yağ karteri > Yağ Kaçığı



Motor, Yağ karteri > Yağ Kaçığı



Kapı, sağ arka, Kapı, sağ arka > Noktasal Ezik



Tampon, arka, Arka tampon > Hasarlı



Tampon, arka, Arka tampon > Hasarlı

Parça Grubu

Arka bölüm

Tavan

Parça ve Hasar

Römork çeki demiri - Değişmiş

Sol üst frangart - Noktasal Ezik

Notlar**Diğer notlar;**

Araç kirli olduğundan göz ile kusur tespiti yapılamadı, araç fren süspansiyon testi yapılamadı.

Doğuş D-Expert Ekspertiz ve Danışmanlık A.Ş D-Expert Ankara Şubesi
Bahçekapı Mah.Sanayi Bulvarı No:4/B Şaşmaz
ankara0601@dexpert.com.tr 0312 278 81 82 ETİMESGUT ANKARA

Rapor Tarihi: 19.11.2024 13:27 Bayi No: 0601 Sayfa: 1/1
Rapor No: 06-01-1309868 Araç Giriş Tarihi: 19.11.2024 13:00 Araç Çıkış Tarihi: 19.11.2024 13:27
Mersis No: 0309073518100001

Açıklama

Araçta detaylı iç temizlik işlemi ile giderilebilecek, kirlenme ve lekeler ekspertiz kapsamı dışında tutulmuştur.

Araç değerine etki etmeyecek mini onarım ve- veya pasta cila işlemi ile giderilebilecek vuruks ve çizikler ekspertiz kapsamı dışında tutulmuştur.

Aracın yaş, km ve genel durumu dikkate alınarak; normal kullanım şartları dahilinde araçta oluşan fakat aracın görşelliğini ve teknik işleyişini etkilemeyen aşınma ve yıpranmalar ekspertiz kapsamı dışında tutulmuştur.

- Ekspertiz aracın kontrol edildiği gün için geçerli olup, hangi nedenle olursa olsun kontrol tarihinden sonra oluşabilecek hasarlardan Doğuş D Expert Ekspertiz ve Danışmanlık Anonim Şirketi ve Franchise sahibi tüm iş ortakları sorumlu değildir.
- Ekspertiz sonucu verilen tüm değerler, ölçümlenmeler ve tespitler, aracın formunda belirtilen km. ve tarih için geçerlidir. Bu tarih ve km. sonrası araçta olağan yıpranma, hatalı kullanım, yol ve hava şartları, sürücü hataları ve üretim kaynaklı olarak ortaya çıkabilecek arızalar ve hasarlar Doğuş D Expert Ekspertiz ve Danışmanlık Anonim Şirketi ve Franchise sahibi tüm iş ortakları'nin sorumluluğunda değildir.
- Rapordaki km bilgisi, aracın km panosundan okunmuş km bilgisidir. Doğuş D Expert Ekspertiz ve Danışmanlık Anonim Şirketi ve Franchise sahibi tüm iş ortakları,panodaki km bilgisinin gerçeği yansıtmaması dolayısıyla ekspertiz raporundaki tespitlerin eksik, yanlış veya yanıltıcı olmasından ve bunun sonuçlarından sorumlu değildir.
- Doğuş D Expert Ekspertiz ve Danışmanlık Anonim Şirketi ve Franchise sahibi tüm iş ortakları tarafından yapılan ikinci el araç ekspertizi aracın resmi fenni muayenesinin yerine geçmez ve resmi fenni muayenesinde başarılı olunacağını da garanti etmez.
- İmalatçı tarafından üretilen aracın daha sonradan üzerinde yapılan tadilatların uygun olmaması ve montajı yapılan yedek parçaların orijinal olmaması gerekli teknik bilgi ve yetkinliğe sahip kişiler tarafından montajının yapılmaması veya tamir seklinin imalatçı tarafından kabul edilmiş teknik özelliklere uymaması gibi durumlar halinde sonradan doğabilecek her türlü can ve mal güvenliğini etkileyecek faktörler olmak üzere bu ve benzeri durumlardan ekspertiz raporumuz sorumlu değildir. ÖRNEK: Airbag ve emniyet kemerlerinin, radyatörlerin, aksların değiştirilmeyerek onarılması gibi durumlar.
- İkinci el araç ekspertizi aracın hiçbir parçası sökülmeden, tamamen çıplak gözle yapılmıştır. Araç içerisindeki veya aksamındaki hasarların tespiti için kapak, döşeme ve benzeri parçaların sökülmesi bu ekspertiz kapsamında olmayıp, Doğuş D Expert Ekspertiz ve Danışmanlık Anonim Şirketi ve Franchise sahibi tüm iş ortakları ancak bu şekilde detaylı bir ekspertiz sonucu ortaya çıkabilecek hasarların tespit edilememiş olmasından sorumlu değildir.
- TSE 13805 yönetmeliğine göre HYB numaramızın raporda belirtilmesi için en kapsamlı paketimiz Full Plus Ekspertiz ve üzeri paketlerimiz için geçerlidir.

Müşteri Adı/Soyadı

İmzası