

Doğuş D-Expert Ekspertiz ve Danışmanlık A.Ş D-Expert Ankara Şubesi  
Bahçekapı Mah.Sanayi Bulvarı No:4/B Şaşmaz  
ankara0601@dexpert.com.tr 0312 278 81 82 ETİMESGUT ANKARA

Rapor Tarihi: 27.11.2024 15:21  
Rapor No: 06-01-1312612  
Mersis No: 0309073518100001

Bayi No: 0601  
Araç Giriş Tarihi: 27.11.2024 14:59

Sayfa: 1/11  
Araç Çıkış Tarihi: 27.11.2024 15:21

# Full Plus Ekspertiz



## 06FU6669

Eksper / İmza



06-HYB-8225

Doğuş D-Expert Ekspertiz ve Danışmanlık A.Ş D-Expert Ankara Şubesi  
Bahçekapı Mah.Sanayi Bulvarı No:4/B Şaşmaz  
ankara0601@dexpert.com.tr 0312 278 81 82 ETİMESGUT ANKARA

Rapor Tarihi: 27.11.2024 15:21 Bayi No: 0601 Sayfa: 2/11  
Rapor No: 06-01-1312612 Araç Giriş Tarihi: 27.11.2024 14:59 Araç Çıkış Tarihi: 27.11.2024 15:21  
Mersis No: 0309073518100001

## Araç Bilgileri

|                      |                   |               |              |
|----------------------|-------------------|---------------|--------------|
| Plaka                | 06FU6669          | Şanzıman Tipi | Otomatik     |
| KM                   | 87677             | Yakıt Cinsi   | Benzin + Lpg |
| Şase                 | VF3CCHMZ0FW022497 | Motor Gücü    | 61 kw        |
| Motor Hacmi          | 1199cc            | Marka         | Peugeot      |
| Rengi                | GRİ               | Model         | 208          |
| Sonraki Muayene Tar. | 2026-09-04        | Model Yılı    | 2015         |
| Araç Tipi            | Hatchback         | Ruhsat Sahibi | ...          |
| Kapı Sayısı          | 5 Kapı            |               |              |

## Kaporta Kontrolü(Değişmiş Boyanmış kontrolü)

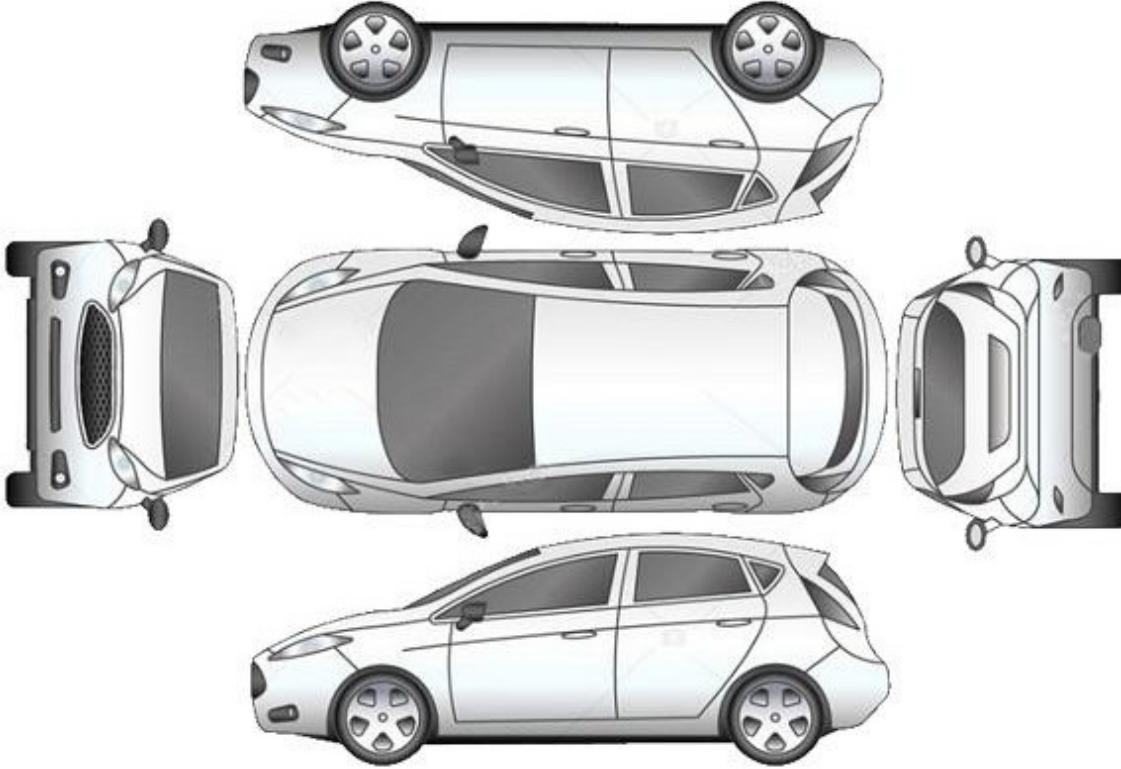

B: Boyalı

B/2: Lokal Boyalı

D: Değişmiş

\*\*\*Araçta değişmiş ve boyanmış parça bulunmamaktadır\*\*\*

Doğuş D-Expert Ekspertiz ve Danışmanlık A.Ş D-Expert Ankara Şubesi  
Bahçekapı Mah.Sanayi Bulvarı No:4/B Şaşmaz  
ankara0601@dexpert.com.tr 0312 278 81 82 ETİMESGUT ANKARA

Rapor Tarihi: 27.11.2024 15:21 Bayi No: 0601 Sayfa: 3/11  
Rapor No: 06-01-1312612 Araç Giriş Tarihi: 27.11.2024 14:59 Araç Çıkış Tarihi: 27.11.2024 15:21  
Mersis No: 0309073518100001

## Kontrol Listesi

|          |               |                        |
|----------|---------------|------------------------|
| SORUNSUZ | BAKIM GEREKLİ | ONARIM/DEĞİŞİM GEREKLİ |
|----------|---------------|------------------------|

|   | Durum | Notlar  |
|---|-------|---|
| Araç Kaporta Aksamı                           |       | Ezikler ve çizikler mevcut.                               |
| Araç Koltukları Mekanizmaları                 |       |   |
| Taban, Tavan, Koltuk ve Kapı Döşemeleri       |       | Kirlenmiş,koltuklarda kılıf olduğundan kontrol edilemedi. |
| Araç İç Donanımı ve Kumanda Kontrol Düğmeleri |       |   |
| Aydınlatma ve İkaz Sistemi                    |       | Farlar solmuş,deforme olmuş.                              |
| Silecekler                                    |       |   |
| Elektrik ve Elektronik Aksam                  |       |   |
| Torpido ve Emniyet Kemerleri                  |       |   |
| Lastik ve Jantlar                             |       | Jant kapakları çizik.                                     |
| Fren Sistemi ve Fren Hortumları               |       |   |
| Yürür Aksam                                   |       |   |
| Motor ve Motor Yağ Seviyesi                   |       | Üst kapak ve Triger kapagı yağ kaçağı mevcut.             |
| Şanzıman                                      |       | Yağ terletmesi mevcut.                                    |
| Diferansiyel                                  |       |   |
| Direksiyon Sistemi                            |       |   |
| Eğlence Sistemi (Radyo vs. )                  |       |   |
| Park Sensörleri                               |       |   |
| Araç Altı                                     |       |   |
| Akü   |       |   |
| Klima   |       |   |
| Cam ve Cam Düğmeleri                          |       | Ön cam taş hasarı mevcut.                                 |
| Kayışlar ve Rulmanlar                         |       |   |
| Egzoz Sistemi ve Susturucular                 |       |   |
| Soğutma Sistemi ve Soğutma Suyu               |       |   |

Doğuş D-Expert Ekspertiz ve Danışmanlık A.Ş D-Expert Ankara Şubesi  
Bahçekapı Mah.Sanayi Bulvarı No:4/B Şaşmaz  
ankara0601@dexpert.com.tr 0312 278 81 82 ETİMESGUT ANKARA

Rapor Tarihi: 27.11.2024 15:21 Bayi No: 0601 Sayfa: 4/11  
Rapor No: 06-01-1312612 Araç Giriş Tarihi: 27.11.2024 14:59 Araç Çıkış Tarihi: 27.11.2024 15:21  
Mersis No: 0309073518100001

## Yanal Kayma Ölçüm Değerleri

| ÖN | ARKA |
|----|------|
| -  | -    |

Yanal kayma kabul edilebilir değeri max +5 / -5 (m/km) dir.

## Süspansiyon Ölçüm Değerleri

| AKS    | Sol (%) | Sağ (%) | Fark (%) |
|--------|---------|---------|----------|
| 1. Aks | -       | -       | -        |
| 2. Aks | -       | -       | -        |



Ön sağ sol ve arka sağ sol süspansiyon kabul edilebilirdeğer farkı max.%30 'dur.  
Tek amortisör kabul edilebilir min. ölçüm değeri %21 'dir.

## Fren Ölçüm Değerleri

| Fren Ölçüm Değerleri (daN) | Sol | Sağ | Sapma (%) |
|----------------------------|-----|-----|-----------|
| 1. Aks                     | -   | -   | -         |
| 2. Aks                     | -   | -   | -         |
| El Freni                   | -   | -   | -         |

Verimlilik

Sapma yüzdeleri 1. ve 2. aks için %25 altında ve el freni için %50 altında olmalıdır.

## Lastikler

| Aks      | Ebat      | Yol ve Yük Endeksi | Diş Derinliği | Tip    |
|----------|-----------|--------------------|---------------|--------|
| Sol Ön   | 185/65/15 | 88H                | 4,52 mm       | Yazlık |
| Sol Arka | 185/65/15 | 88H                | 5,05 mm       | Yazlık |
| Sağ Ön   | 185/65/15 | 88H                | 4,27 mm       | Yazlık |
| Sağ Arka | 185/65/15 | 88H                | 4,88 mm       | Yazlık |



Jant kapağı seti > Çizik



Jant kapağı seti > Çizik



Jant kapağı seti > Çizik

Doğuş D-Expert Ekspertiz ve Danışmanlık A.Ş D-Expert Ankara Şubesi  
Bahçekapı Mah.Sanayi Bulvarı No:4/B Şaşmaz  
ankara0601@dexpert.com.tr 0312 278 81 82 ETİMESGUT ANKARA

Rapor Tarihi: 27.11.2024 15:21 Bayi No: 0601 Sayfa: 5/11  
Rapor No: 06-01-1312612 Araç Giriş Tarihi: 27.11.2024 14:59 Araç Çıkış Tarihi: 27.11.2024 15:21  
Mersis No: 0309073518100001

## Dinamometre Ölçüm Değerleri

|                          |                      |                 |                    |
|--------------------------|----------------------|-----------------|--------------------|
| Ölçülen Motor Torku<br>- | Teker Torku<br>-     | Teker Gücü<br>- | Test Hızı<br>-     |
| NM                       | NM                   | KW              | km/h               |
| Ruhsat Verisi Güç<br>61  | Test Sonucu Güç<br>- | Kayıp Güç<br>-  | Performans %<br>-- |
| KW                       | KW                   | KW              |                    |

## RPM (Devir/dk) Grafiği

Grafik bilgisi yüklenmemiş...

Doğuş D-Expert Ekspertiz ve Danışmanlık A.Ş D-Expert Ankara Şubesi  
Bahçekapı Mah.Sanayi Bulvarı No:4/B Şaşmaz  
ankara0601@dexpert.com.tr 0312 278 81 82 ETİMESGUT ANKARA

Rapor Tarihi: 27.11.2024 15:21 Bayi No: 0601 Sayfa: 6/11  
Rapor No: 06-01-1312612 Araç Giriş Tarihi: 27.11.2024 14:59 Araç Çıkış Tarihi: 27.11.2024 15:21  
Mersis No: 0309073518100001

## OBD Genel Arıza Tarama

27.11.2024

Araç:

Peugeot 208 1.2i 12V VTi 82

Motor kodu:

HMZ (EB2)

Üretim yılı;

11-19

Kilometre durumu:

Lisans numarası :

06FU6669

VIN:

VF3CCHMZ0FW022497 (kumanda unitesinden okunan)

Test edilmiş:

27.11.2024 15:15:57 / Standard

Hata kodu / Genel sorgulama / -

Tüm yapı gruplarının hata kodu genel sorgulaması

Bileşen grubu

Sistem

Hata

OBD

OBD

Motor

Benzinli motor

ABS

ABS/ESP

Hava yastığı

Hava yastığı

Klima

Klima otomatığı

Konfor

Ana kumanda linitesi BSI (CAN)

Hata kodu B132B:

Diğme aydınlatması

Fonksiyon hatalıdır.

Hata kodu B1331:

ELEKTRIKLI CAM ACMA SINYALI

Fonksiyon hatalıdır.

Hata kodu B1715:

On sağ kapi kilidi kontak anahtarı

MANTIKSIZ DURUM!

Hata kodu C1651:

Lastik havası kontrol sistemi

HATALI SINYAL

Hata kodu B1826:

Yağ basıncı kontrolü

Fonksiyon hatalıdır.

Konfor

Gosterge grubu

Konfor

COM 2008P

Hata kodu B100C-16:

ECU

HATALI BESLEME VOLTAJI!

Konfor

Direksiyon kontrol diğmesi

Hata kodu B10FF-64:

Hella Gutmann Solutions GmbH

mega macs PC

DIREKSİYON SİMİDİ SOL ÇOK FONKSİYONLU DÜGMELERİ

KISA DEVRE/KESİNTİ

Konfor

PARK DESTEĞİ

Hata kodu B1223-35:

İç arka sol park yardım sensörü  
Fonksiyon hatalıdır.  
Hata kodu B1228-35:  
SAG ARKA DIS MESAFE SENSORU  
Fonksiyon hatalıdır.  
Konfor  
Telematik (CAN)  
Hata kodu DTC 094E:  
HOPARLOR ÇIKIŞI ON SAG  
Fonksiyon hatalıdır.  
Direksiyon  
Servo direksiyon  
Hella Gutmann Solutions GmbH  
mega macs PC

Doğuş D-Expert Ekspertiz ve Danışmanlık A.Ş D-Expert Ankara Şubesi  
Bahçekapı Mah.Sanayi Bulvarı No:4/B Şaşmaz  
ankara0601@dexpert.com.tr 0312 278 81 82 ETİMESGUT ANKARA

Rapor Tarihi: 27.11.2024 15:21 Bayi No: 0601 Sayfa: 7/11  
Rapor No: 06-01-1312612 Araç Giriş Tarihi: 27.11.2024 14:59 Araç Çıkış Tarihi: 27.11.2024 15:21  
Mersis No: 0309073518100001

## Tramer Sorgulaması

\*\*\*2497 şasi nolu PEUGEOT 208 ACTIVE 1.2 PURETECH 82 ETG5 FL markalı aracın SBM kayıtlarında geçmiş hasarı bulunmamıştır.

Doğuş D-Expert Ekspertiz ve Danışmanlık A.Ş D-Expert Ankara Şubesi  
Bahçekapı Mah.Sanayi Bulvarı No:4/B Şaşmaz  
ankara0601@dexpert.com.tr 0312 278 81 82 ETİMESGUT ANKARA

Rapor Tarihi: 27.11.2024 15:21  
Rapor No: 06-01-1312612  
Mersis No: 0309073518100001

Bayi No: 0601  
Araç Giriş Tarihi: 27.11.2024 14:59

Sayfa: 8/11  
Araç Çıkış Tarihi: 27.11.2024 15:21

## Araç Resimleri



## Çizik



Çamurluk, sağ, Çamurluk, sağ > Çizik



Kapı, sağ ön, Kapı, sağ ön > Çizik



Çamurluk, sağ arka, Çamurluk, sağ arka > Çizik



Tampon, ön, Ön tampon > Çizik



Tampon, ön, Ön tampon > Çizik

Yağ seviyesi Soğutma SIVISI



Doğuş D-Expert Ekspertiz ve Danışmanlık A.Ş D-Expert Ankara Şubesi  
Bahçekapı Mah.Sanayi Bulvarı No:4/B Şaşmaz  
ankara0601@dexpert.com.tr 0312 278 81 82 ETİMESGUT ANKARA

Rapor Tarihi: 27.11.2024 15:21  
Rapor No: 06-01-1312612  
Mersis No: 0309073518100001

Bayi No: 0601  
Araç Giriş Tarihi: 27.11.2024 14:59

Sayfa: 9/11  
Araç Çıkış Tarihi: 27.11.2024 15:21

## Vuruk



Arka bölüm, Römork çeki demiri > Ezik



Çamurluk, sağ arka, Çamurluk, sağ arka > Ezik



Çamurluk, sol arka, Çamurluk, sol arka > Ezik



Kapı, sol arka, Kapı, sol arka > Ezik

## Diğer

Doğuş D-Expert Ekspertiz ve Danışmanlık A.Ş D-Expert Ankara Şubesi  
Bahçekapı Mah.Sanayi Bulvarı No:4/B Şaşmaz  
ankara0601@dexpert.com.tr 0312 278 81 82 ETİMESGUT ANKARA

Rapor Tarihi: 27.11.2024 15:21  
Rapor No: 06-01-1312612  
Mersis No: 0309073518100001

Bayi No: 0601  
Araç Giriş Tarihi: 27.11.2024 14:59

Sayfa: 10/11  
Araç Çıkış Tarihi: 27.11.2024 15:21



Camlar, Ön cam > Taş Vuruğu



Döşemeler/Kapaklar, Bagaj kapağı, iç döşemesi > Kirlenmiş



Taban, Taban halısı > Kirlenmiş

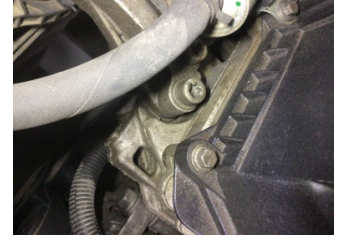

Motor, Motor üst kapağı, plastik > Yağ Kaçağı



Motor, Motor üst kapağı, plastik > Yağ Kaçağı



Motor, Silindir kapağı contası > Test Sonucu

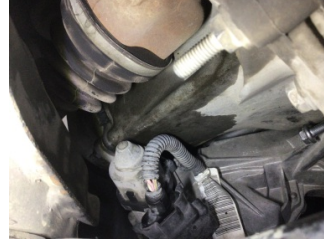

Şanzıman, Şanzıman > Yağ Kaçağı



Motor, Triger zinciri kapağı > Yağ Kaçağı



Motor, Triger zinciri kapağı > Yağ Kaçağı



Marşbiyel, sağ, Marşbiyel, sağ > Hasarlı



Farlar, Far, sağ > Solmuş



Farlar, Far, sol > Solmuş



Elektrik donanımı/Pano, Akü > Test Sonucu

## Notlar

### Diğer notlar;

Araç kirli olduğundan göz ile kusur tespiti yapılamadı.

Doğuş D-Expert Ekspertiz ve Danışmanlık A.Ş D-Expert Ankara Şubesi  
Bahçekapı Mah.Sanayi Bulvarı No:4/B Şaşmaz  
ankara0601@dexpert.com.tr 0312 278 81 82 ETİMESGUT ANKARA

Rapor Tarihi: 27.11.2024 15:21 Bayi No: 0601 Sayfa: 11/11  
Rapor No: 06-01-1312612 Araç Giriş Tarihi: 27.11.2024 14:59 Araç Çıkış Tarihi: 27.11.2024 15:21  
Mersis No: 0309073518100001

## Açıklama

Araçta detaylı iç temizlik işlemi ile giderilebilecek, kirlenme ve lekeler ekspertiz kapsamı dışında tutulmuştur.

Araç değerine etki etmeyecek mini onarım ve- veya pasta cila işlemi ile giderilebilecek vuruks ve çizikler ekspertiz kapsamı dışında tutulmuştur.

Aracın yaş, km ve genel durumu dikkate alınarak; normal kullanım şartları dahilinde araçta oluşan fakat aracın görşelliğini ve teknik işleyişini etkilemeyen aşınma ve yıpranmalar ekspertiz kapsamı dışında tutulmuştur.

- Ekspertiz aracın kontrol edildiği gün için geçerli olup, hangi nedenle olursa olsun kontrol tarihinden sonra oluşabilecek hasarlardan Doğuş D Expert Ekspertiz ve Danışmanlık Anonim Şirketi ve Franchise sahibi tüm iş ortakları sorumlu değildir.
- Ekspertiz sonucu verilen tüm değerler, ölçümlenmeler ve tespitler, aracın formunda belirtilen km. ve tarih için geçerlidir. Bu tarih ve km. sonrası araçta olağan yıpranma, hatalı kullanım, yol ve hava şartları, sürücü hataları ve üretim kaynaklı olarak ortaya çıkabilecek arızalar ve hasarlar Doğuş D Expert Ekspertiz ve Danışmanlık Anonim Şirketi ve Franchise sahibi tüm iş ortakları'nin sorumluluğunda değildir.
- Rapordaki km bilgisi, aracın km panosundan okunmuş km bilgisidir. Doğuş D Expert Ekspertiz ve Danışmanlık Anonim Şirketi ve Franchise sahibi tüm iş ortakları,panodaki km bilgisinin gerçeği yansıtmaması dolayısıyla ekspertiz raporundaki tespitlerin eksik, yanlış veya yanıltıcı olmasından ve bunun sonuçlarından sorumlu değildir.
- Doğuş D Expert Ekspertiz ve Danışmanlık Anonim Şirketi ve Franchise sahibi tüm iş ortakları tarafından yapılan ikinci el araç ekspertizi aracın resmi fenni muayenesinin yerine geçmez ve resmi fenni muayenesinde başarılı olunacağını da garanti etmez.
- İmalatçı tarafından üretilen aracın daha sonradan üzerinde yapılan tadilatların uygun olmaması ve montajı yapılan yedek parçaların orijinal olmaması gerekli teknik bilgi ve yetkinliğe sahip kişiler tarafından montajının yapılmaması veya tamir seklinin imalatçı tarafından kabul edilmiş teknik özelliklere uymaması gibi durumlar halinde sonradan doğabilecek her türlü can ve mal güvenliğini etkileyecek faktörler olmak üzere bu ve benzeri durumlardan ekspertiz raporumuz sorumlu değildir. ÖRNEK: Airbag ve emniyet kemerlerinin, radyatörlerin, aksların değiştirilmeyerek onarılması gibi durumlar.
- İkinci el araç ekspertizi aracın hiçbir parçası sökülmeden, tamamen çıplak gözle yapılmıştır. Araç içerisindeki veya aksamındaki hasarların tespiti için kapak, döşeme ve benzeri parçaların sökülmesi bu ekspertiz kapsamında olmayıp, Doğuş D Expert Ekspertiz ve Danışmanlık Anonim Şirketi ve Franchise sahibi tüm iş ortakları ancak bu şekilde detaylı bir ekspertiz sonucu ortaya çıkabilecek hasarların tespit edilememiş olmasından sorumlu değildir.
- TSE 13805 yönetmeliğine göre HYB numaramızın raporda belirtilmesi için en kapsamlı paketimiz Full Plus Ekspertiz ve üzeri paketlerimiz için geçerlidir.

Müşteri Adı/Soyadı

İmzası