

Doğuş D-Expert Ekspertiz ve Danışmanlık A.Ş D-Expert Ankara Şubesi
Bahçekapı Mah.Sanayi Bulvarı No:4/B Şaşmaz
ankara0601@dexpert.com.tr 0312 278 81 82 ETİMESGUT ANKARA

Rapor Tarihi: 31.10.2024 16:26
Rapor No: 06-01-1303185
Mersis No: 0309073518100001

Bayi No: 0601
Araç Giriş Tarihi: 31.10.2024 15:55

Sayfa: 1/1
Araç Çıkış Tarihi: 31.10.2024 16:26

Full Plus Ekspertiz



34NAH32

Eksper / İmza



06-HYB-8225

Doğuş D-Expert Ekspertiz ve Danışmanlık A.Ş D-Expert Ankara Şubesi
Bahçekapı Mah.Sanayi Bulvarı No:4/B Şaşmaz
ankara0601@dexpert.com.tr 0312 278 81 82 ETİMESGUT ANKARA

Rapor Tarihi: 31.10.2024 16:26 Bayi No: 0601 Sayfa: 1/1
Rapor No: 06-01-1303185 Araç Giriş Tarihi: 31.10.2024 15:55 Araç Çıkış Tarihi: 31.10.2024 16:26
Mersis No: 0309073518100001

Araç Bilgileri

Plaka	34NAH32	Şanzıman Tipi	Otomatik
KM	134904	Yakıt Cinsi	Dizel
Şase	VF3CU9HP8FY003428	Motor Gücü	68 kw
Marka	Peugeot	Motor Hacmi	1560cc
Rengi	GRİ	Model	2008
Sonraki Muayene Tar.	0NaN-aN-aN	Model Yılı	2015
Araç Tipi	SUV	Ruhsat Sahibi	...
Kapı Sayısı	5 Kapı		

Kaporta Kontrolü(Değişmiş Boyanmış kontrolü)

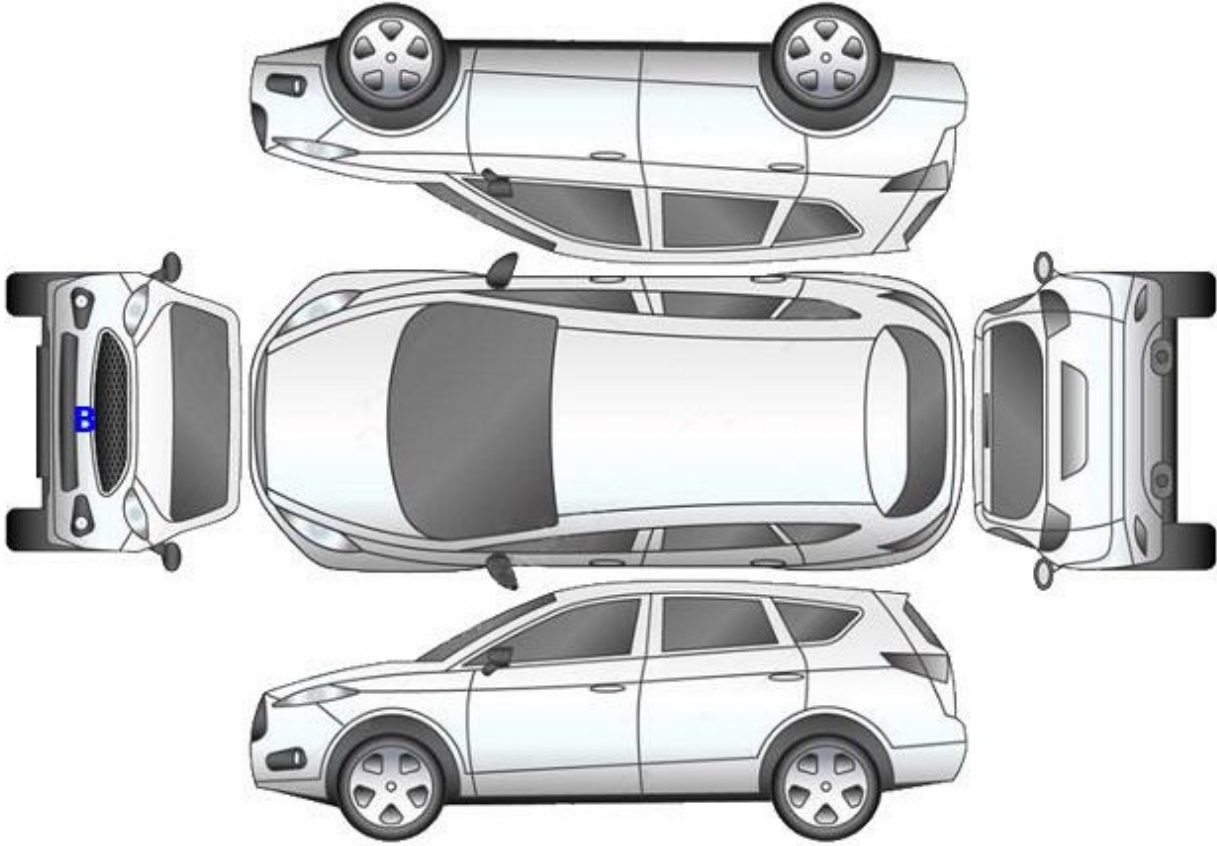

B: Boyalı

B/2: Lokal Boyalı

D: Değişmiş

Doğuş D-Expert Ekspertiz ve Danışmanlık A.Ş D-Expert Ankara Şubesi
Bahçekapı Mah.Sanayi Bulvarı No:4/B Şaşmaz
ankara0601@dexpert.com.tr 0312 278 81 82 ETİMESGUT ANKARA

Rapor Tarihi: 31.10.2024 16:26 Bayi No: 0601 Sayfa: 1/1
Rapor No: 06-01-1303185 Araç Giriş Tarihi: 31.10.2024 15:55 Araç Çıkış Tarihi: 31.10.2024 16:26
Mersis No: 0309073518100001

Kontrol Listesi

SORUNSUZ	BAKIM GEREKLİ	ONARIM/DEĞİŞİM GEREKLİ
----------	---------------	------------------------

	Durum	Notlar
Araç Kaporta Aksamı	ONARIM/DEĞİŞİM GEREKLİ	Ezikler ve çizikler mevcut.
Araç Koltukları Mekanizmaları	SORUNSUZ	
Taban, Tavan, Koltuk ve Kapı Döşemeleri	BAKIM GEREKLİ	Kirlenmiş.
Araç İç Donanımı ve Kumanda Kontrol Düğmeleri	SORUNSUZ	
Aydınlatma ve İkaz Sistemi	ONARIM/DEĞİŞİM GEREKLİ	Farlar solmuş,arka sağ lamba hasarlı.
Silecekler	SORUNSUZ	
Elektrik ve Elektronik Aksam	SORUNSUZ	
Torpedo ve Emniyet Kemerleri	SORUNSUZ	
Lastik ve Jantlar	ONARIM/DEĞİŞİM GEREKLİ	Jantlar çizik,lastik basınç uyarısı mevcut.
Fren Sistemi ve Fren Hortumları	SORUNSUZ	
Yürür Aksam	SORUNSUZ	
Motor ve Motor Yağ Seviyesi	BAKIM GEREKLİ	Turbo hortumları yağ kaçağı mevcut.
Şanzıman	ONARIM/DEĞİŞİM GEREKLİ	Yağ kaçağı mevcut.
Diferansiyel	SORUNSUZ	
Direksiyon Sistemi	BAKIM GEREKLİ	Direksiyon simidi deforme olmuş.
Eğlence Sistemi (Radyo vs.)	SORUNSUZ	
Park Sensörleri	SORUNSUZ	
Araç Altı	ONARIM/DEĞİŞİM GEREKLİ	Alt muhafaza hasarlı.
Akü	SORUNSUZ	Akü degerleri okunamadığından test yapılamadı.
Klima	SORUNSUZ	
Cam ve Cam Düğmeleri	SORUNSUZ	
Kayışlar ve Rulmanlar	SORUNSUZ	
Egzoz Sistemi ve Susturucular	SORUNSUZ	
Soğutma Sistemi ve Soğutma Suyu	SORUNSUZ	

Doğuş D-Expert Ekspertiz ve Danışmanlık A.Ş D-Expert Ankara Şubesi
Bahçekapı Mah.Sanayi Bulvarı No:4/B Şaşmaz
ankara0601@dexpert.com.tr 0312 278 81 82 ETİMESGUT ANKARA

Rapor Tarihi: 31.10.2024 16:26 Bayi No: 0601 Sayfa: 1/1
Rapor No: 06-01-1303185 Araç Giriş Tarihi: 31.10.2024 15:55 Araç Çıkış Tarihi: 31.10.2024 16:26
Mersis No: 0309073518100001

Yanal Kayma Ölçüm Değerleri

ÖN	ARKA
-	-

Yanal kayma kabul edilebilir değeri max +5 / -5 (m/km) dir.

Süspansiyon Ölçüm Değerleri

AKS	Sol (%)	Sağ (%)	Fark (%)
1. Aks	-	-	-
2. Aks	-	-	-



Ön sağ sol ve arka sağ sol süspansiyon kabul edilebilirdeğer farkı max.%30 'dur.
Tek amortisör kabul edilebilir min. ölçüm değeri %21 'dir.

Fren Ölçüm Değerleri

Fren Ölçüm Değerleri (daN)	Sol	Sağ	Sapma (%)
1. Aks	-	-	-
2. Aks	-	-	-
El Freni	-	-	-

Verimlilik

-

Sapma yüzdeleri 1. ve 2. aks için %25 altında ve el freni için %50 altında olmalıdır.

Lastikler

Aks	Ebat	Yol ve Yük Endeksi	Diş Derinliği	Tip
Sol Ön	205/55/16	91H	5,88 mm	Kışlık
Sol Arka	205/55/16	91H	6,25 mm	Kışlık
Sağ Ön	205/55/16	91H	6,17 mm	Kışlık
Sağ Arka	205/55/16	91H	6,06 mm	Kışlık



Tekerlek/Lastik > Uyarı Lambası Yanıyor



Jant, sol ön > Çizik



Jant, sağ arka > Çizik



Lastik, sol arka > Çizik



Jant, sağ ön > Çizik

Doğuş D-Expert Ekspertiz ve Danışmanlık A.Ş D-Expert Ankara Şubesi
Bahçekapı Mah.Sanayi Bulvarı No:4/B Şaşmaz
ankara0601@dexpert.com.tr 0312 278 81 82 ETİMESGUT ANKARA

Rapor Tarihi: 31.10.2024 16:26 Bayi No: 0601 Sayfa: 1/1
Rapor No: 06-01-1303185 Araç Giriş Tarihi: 31.10.2024 15:55 Araç Çıkış Tarihi: 31.10.2024 16:26
Mersis No: 0309073518100001

Dinamometre Ölçüm Değerleri

Ölçülen Motor Torku -	Teker Torku -	Teker Gücü -	Test Hızı -
NM	NM	KW	km/h
Ruhsat Verisi Güç 68	Test Sonucu Güç -	Kayıp Güç -	Performans % --
KW	KW	KW	

RPM (Devir/dk) Grafiği

Grafik bilgisi yüklenmemiş...

Doğuş D-Expert Ekspertiz ve Danışmanlık A.Ş D-Expert Ankara Şubesi
Bahçekapı Mah.Sanayi Bulvarı No:4/B Şaşmaz
ankara0601@dexpert.com.tr 0312 278 81 82 ETİMESGUT ANKARA

Rapor Tarihi: 31.10.2024 16:26 Bayi No: 0601 Sayfa: 1/1
Rapor No: 06-01-1303185 Araç Giriş Tarihi: 31.10.2024 15:55 Araç Çıkış Tarihi: 31.10.2024 16:26
Mersis No: 0309073518100001

OBD Genel Arıza Tarama

31.10.2024

Arac:

Peugeot 2008 1.6 8V HDi 102

Motor kodu:

9HP (DV6DTED)

Uretim yili;

Kilometre durumu:

Lisans numarası :

34NAH32

VIN:

Test edilmiş:

31.10.2024 16:16:52 / Standard

Hata kodu / Genel sorgulama / -

Tum yapı gruplarının hata kodu genel sorgulaması

Bilesen grubu

Sistem

Hata

OBD

OBD

Hella Gutmann Solutions GmbH

mega macs PC

Tramer Sorgulaması

Hasar Tarihi	Hasar Parça Değişimi	Hasar Tanımı	Ağır Hasarlı mı ?	Hasar Maliyeti	Hasar Maliyeti Kur Bilgisi
16.05.2016		ERP-Çarpisma	Hayır	500	TL

Doğuş D-Expert Ekspertiz ve Danışmanlık A.Ş D-Expert Ankara Şubesi
Bahçekapı Mah.Sanayi Bulvarı No:4/B Şaşmaz
ankara0601@dexpert.com.tr 0312 278 81 82 ETİMESGUT ANKARA

Rapor Tarihi: 31.10.2024 16:26
Rapor No: 06-01-1303185
Mersis No: 0309073518100001

Bayi No: 0601
Araç Giriş Tarihi: 31.10.2024 15:55

Sayfa: 1/1
Araç Çıkış Tarihi: 31.10.2024 16:26

Araç Resimleri



Çizik



Kaporta, C-direk, sağ > Çizik



Kapı, sağ ön, Kapı, sağ ön > Çizik



Tampon, arka, Arka tampon > Çizik



Kapı, sol arka, Kapı, sol arka > Çizik



Çamurluk, sol arka, Çamurluk, sol arka > Çizik



Tampon, ön, Ön tampon > Çizik



Tampon, ön, Ön tampon > Çizik



Tampon, ön, Ön tampon > Çizik

Yağ seviyesi Soğutma SIVISI

Doğuş D-Expert Ekspertiz ve Danışmanlık A.Ş D-Expert Ankara Şubesi
Bahçekapı Mah.Sanayi Bulvarı No:4/B Şaşmaz
ankara0601@dexpert.com.tr 0312 278 81 82 ETİMESGUT ANKARA

Rapor Tarihi: 31.10.2024 16:26
Rapor No: 06-01-1303185
Mersis No: 0309073518100001

Bayi No: 0601
Araç Giriş Tarihi: 31.10.2024 15:55

Sayfa: 1/1
Araç Çıkış Tarihi: 31.10.2024 16:26

Vuruk

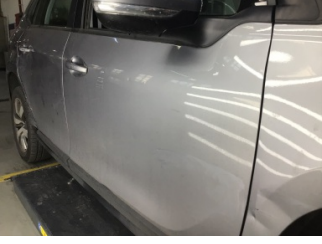

Kapı, sağ ön, Kapı, sağ ön > Ezik



Çamurluk, sağ, Çamurluk, sağ > Ezik



Tampon, arka, Arka tampon > Ezik

Diğer



Motor kaputu, Motor kaputu > Standart Dışı Onarım



Kaporta, B-direk, sol > Noktasal Ezik



Arka lambalar, Arka lambalar, sağ > Hasarlı



Koltuklar, ön, Koltuk, sağ ön > Kirlenmiş



Koltuklar, arka, Arka koltuk > Kirlenmiş



Direksiyon sistemi, Direksiyon simidi > Deforme Olmuş



Koltuklar, ön, Koltuk, sol ön > Kirlenmiş



Taban, Taban halısı > Kirlenmiş



Tavan, Tavan > Noktasal Ezik



Motor, Turbo hortumları > Yağ Kaçağı



Motor, Turbo hortumları > Yağ Kaçağı

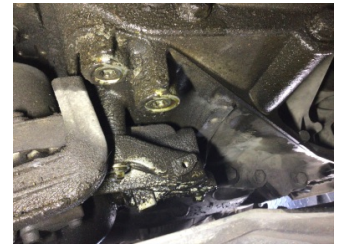

Şanzıman, Şanzıman > Yağ Kaçağı

Doğuş D-Expert Ekspertiz ve Danışmanlık A.Ş D-Expert Ankara Şubesi
Bahçekapı Mah.Sanayi Bulvarı No:4/B Şaşmaz
ankara0601@dexpert.com.tr 0312 278 81 82 ETİMESGUT ANKARA

Rapor Tarihi: 31.10.2024 16:26
Rapor No: 06-01-1303185
Mersis No: 0309073518100001

Bayi No: 0601
Araç Giriş Tarihi: 31.10.2024 15:55

Sayfa: 1/1
Araç Çıkış Tarihi: 31.10.2024 16:26

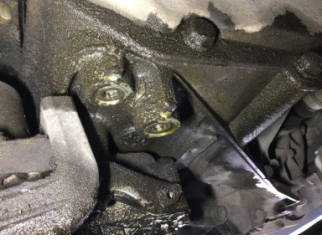

Şanzıman, Şanzıman > Yağ Kaçağı



Motor, Alt muhafaza > Hasarlı



Kapı, sağ arka, Kapı, sağ arka > Hasarlı



Çamurluk, sağ arka, Çamurluk, sağ arka > Hasarlı



Çamurluk, sol, Çamurluk, sol > Standart Dışı Onarım



Farlar, Far, sağ > Solmuş



Farlar, Far, sol > Solmuş

Notlar

Diğer notlar;

Araç kirli olduğundan göz ile kusur tespiti yapılamadı, araç fren süspansiyon testi yapılamadı, araç yağ kaçaklarından dolayı dyno teste alınamamıştır.

Doğuş D-Expert Ekspertiz ve Danışmanlık A.Ş D-Expert Ankara Şubesi
Bahçekapı Mah.Sanayi Bulvarı No:4/B Şaşmaz
ankara0601@dexpert.com.tr 0312 278 81 82 ETİMESGUT ANKARA

Rapor Tarihi: 31.10.2024 16:26 Bayi No: 0601 Sayfa: 1/1
Rapor No: 06-01-1303185 Araç Giriş Tarihi: 31.10.2024 15:55 Araç Çıkış Tarihi: 31.10.2024 16:26
Mersis No: 0309073518100001

Açıklama

Araçta detaylı iç temizlik işlemi ile giderilebilecek, kirlenme ve lekeler ekspertiz kapsamı dışında tutulmuştur.

Araç değerine etki etmeyecek mini onarım ve- veya pasta cila işlemi ile giderilebilecek vuruks ve çizikler ekspertiz kapsamı dışında tutulmuştur.

Aracın yaş, km ve genel durumu dikkate alınarak; normal kullanım şartları dahilinde de araçta oluşan fakat aracın görşelliğini ve teknik işleyişini etkilemeyen aşınma ve yıpranmalar ekspertiz kapsamı dışında tutulmuştur.

- Ekspertiz aracın kontrol edildiği gün için geçerli olup, hangi nedenle olursa olsun kontrol tarihinden sonra oluşabilecek hasarlardan Doğuş D Expert Ekspertiz ve Danışmanlık Anonim Şirketi ve Franchise sahibi tüm iş ortakları sorumlu değildir.
- Ekspertiz sonucu verilen tüm değerler, ölçümlenmeler ve tespitler, aracın formunda belirtilen km. ve tarih için geçerlidir. Bu tarih ve km. sonrası araçta olağan yıpranma, hatalı kullanım, yol ve hava şartları, sürücü hataları ve üretim kaynaklı olarak ortaya çıkabilecek arızalar ve hasarlar Doğuş D Expert Ekspertiz ve Danışmanlık Anonim Şirketi ve Franchise sahibi tüm iş ortakları'nin sorumluluğunda değildir.
- Rapordaki km bilgisi, aracın km panosundan okunmuş km bilgisidir. Doğuş D Expert Ekspertiz ve Danışmanlık Anonim Şirketi ve Franchise sahibi tüm iş ortakları,panodaki km bilgisinin gerçeği yansıtmaması dolayısıyla ekspertiz raporundaki tespitlerin eksik, yanlış veya yanıltıcı olmasından ve bunun sonuçlarından sorumlu değildir.
- Doğuş D Expert Ekspertiz ve Danışmanlık Anonim Şirketi ve Franchise sahibi tüm iş ortakları tarafından yapılan ikinci el araç ekspertizi aracın resmi fenni muayenesinin yerine geçmez ve resmi fenni muayenesinde başarılı olunacağını da garanti etmez.
- İmalatçı tarafından üretilen aracın daha sonradan üzerinde yapılan tadilatların uygun olmaması ve montajı yapılan yedek parçaların orijinal olmaması gerekli teknik bilgi ve yetkinliğe sahip kişiler tarafından montajının yapılmaması veya tamir seklinin imalatçı tarafından kabul edilmiş teknik özelliklere uymaması gibi durumlar halinde sonradan doğabilecek her türlü can ve mal güvenliğini etkileyecek faktörler olmak üzere bu ve benzeri durumlardan ekspertiz raporumuz sorumlu değildir. ÖRNEK: Airbag ve emniyet kemerlerinin, radyatörlerin, aksların değiştirilmeyerek onarılması gibi durumlar.
- İkinci el araç ekspertizi aracın hiçbir parçası sökülmeden, tamamen çıplak gözle yapılmıştır. Araç içerisindeki veya aksamındaki hasarların tespiti için kapak, döşeme ve benzeri parçaların sökülmesi bu ekspertiz kapsamında olmayıp, Doğuş D Expert Ekspertiz ve Danışmanlık Anonim Şirketi ve Franchise sahibi tüm iş ortakları ancak bu şekilde detaylı bir ekspertiz sonucu ortaya çıkabilecek hasarların tespit edilememiş olmasından sorumlu değildir.
- TSE 13805 yönetmeliğine göre HYB numaramızın raporda belirtilmesi için en kapsamlı paketimiz Full Plus Ekspertiz ve üzeri paketlerimiz için geçerlidir.

Müşteri Adı/Soyadı

İmzası