

Doğuş D-Expert Ekspertiz ve Danışmanlık A.Ş D-Expert Ankara Şubesi
Bahçekapı Mah.Sanayi Bulvarı No:4/B Şaşmaz
ankara0601@dexpert.com.tr 0312 278 81 82 ETİMESGUT ANKARA

Rapor Tarihi: 27.09.2024 11:40
Rapor No: 06-01-1291709
Mersis No: 0309073518100001

Bayi No: 0601
Araç Giriş Tarihi: 27.09.2024 11:16

Sayfa: 1/10
Araç Çıkış Tarihi: 27.09.2024 11:40

Full Plus Ekspertiz



06DCJ283

Eksper / İmza



06-HYB-8225

Doğuş D-Expert Ekspertiz ve Danışmanlık A.Ş D-Expert Ankara Şubesi
Bahçekapı Mah.Sanayi Bulvarı No:4/B Şaşmaz
ankara0601@dexpert.com.tr 0312 278 81 82 ETİMESGUT ANKARA

Rapor Tarihi: 27.09.2024 11:40 Bayi No: 0601 Sayfa: 2/10
Rapor No: 06-01-1291709 Araç Giriş Tarihi: 27.09.2024 11:16 Araç Çıkış Tarihi: 27.09.2024 11:40
Mersis No: 0309073518100001

Araç Bilgileri

Plaka	06DCJ283	Şanzıman Tipi	Otomatik
KM	19806	Yakıt Cinsi	Benzin
Şase	W0V7H9EL0N4211087	Motor Gücü	96 kw
Motor Hacmi	1199cc	Marka	Opel
Renği	GRİ SİYAH	Model	Crossland
Sonraki Muayene Tar.	2025-05-12	Model Yılı	2022
Araç Tipi	SUV	Ruhsat Sahibi	...
Kapı Sayısı	5 Kapı		

Kaporta Kontrolü(Değişmiş Boyanmış kontrolü)

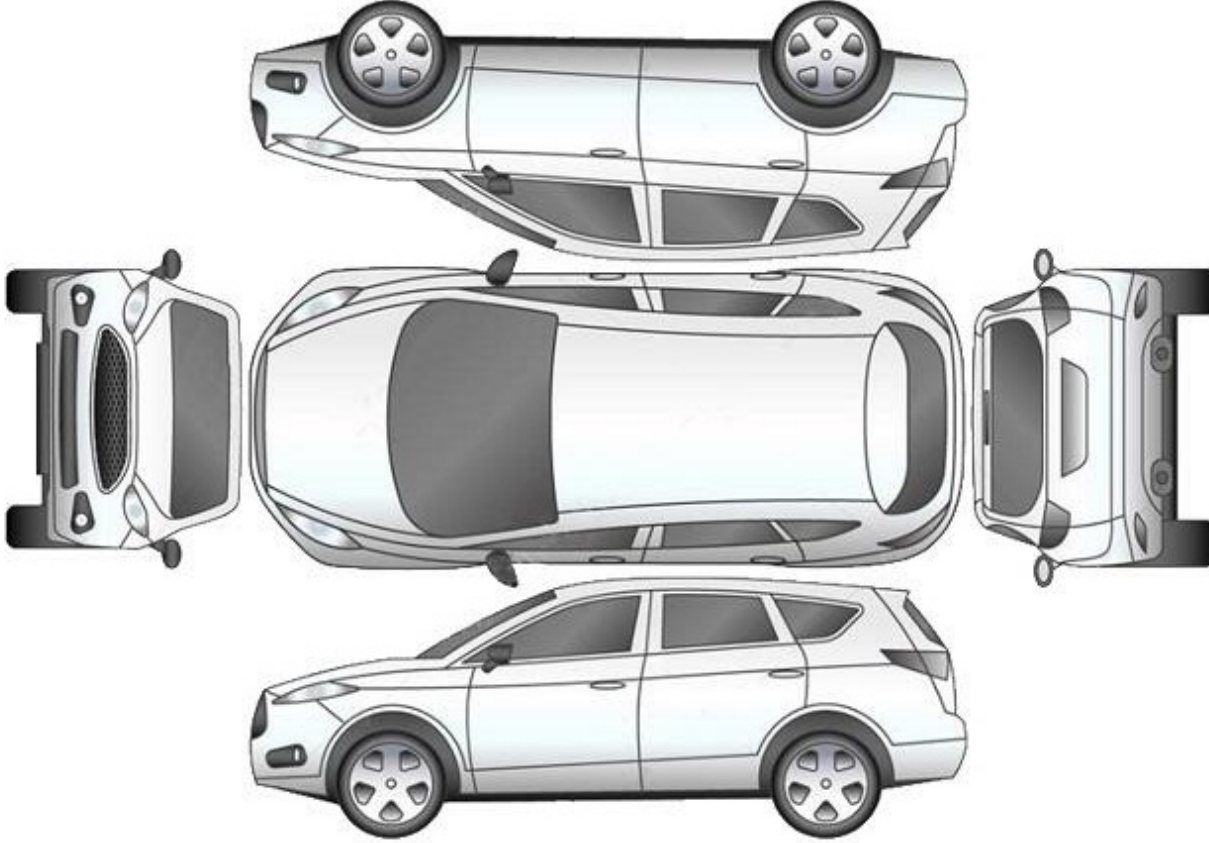

B: Boyalı

B/2: Lokal Boyalı

D: Değişmiş

Araçta değişmiş ve boyanmış parça bulunmamaktadır

Doğuş D-Expert Ekspertiz ve Danışmanlık A.Ş D-Expert Ankara Şubesi
Bahçekapı Mah.Sanayi Bulvarı No:4/B Şaşmaz
ankara0601@dexpert.com.tr 0312 278 81 82 ETİMESGUT ANKARA

Rapor Tarihi: 27.09.2024 11:40 Bayi No: 0601 Sayfa: 3/10
Rapor No: 06-01-1291709 Araç Giriş Tarihi: 27.09.2024 11:16 Araç Çıkış Tarihi: 27.09.2024 11:40
Mersis No: 0309073518100001

Kontrol Listesi

SORUNSUZ	BAKIM GEREKLİ	ONARIM/DEĞİŞİM GEREKLİ
----------	---------------	------------------------

	Durum	Notlar
Araç Kaporta Aksamı	ONARIM/DEĞİŞİM GEREKLİ	Ezikler ve çizikler mevcut.
Araç Koltukları Mekanizmaları	SORUNSUZ	
Taban, Tavan, Koltuk ve Kapı Döşemeleri	BAKIM GEREKLİ	Kirlenmiş.
Araç İç Donanımı ve Kumanda Kontrol Düğmeleri	SORUNSUZ	
Aydınlatma ve İkaz Sistemi	SORUNSUZ	
Silecekler	SORUNSUZ	
Elektrik ve Elektronik Aksam	SORUNSUZ	
Torpedo ve Emniyet Kemerleri	SORUNSUZ	
Lastik ve Jantlar	ONARIM/DEĞİŞİM GEREKLİ	Jantlar çizik.
Fren Sistemi ve Fren Hortumları	SORUNSUZ	
Yürür Aksam	SORUNSUZ	
Motor ve Motor Yağ Seviyesi	BAKIM GEREKLİ	Bakım uyarısı mevcut.
Şanzıman	SORUNSUZ	
Diferansiyel	SORUNSUZ	
Direksiyon Sistemi	SORUNSUZ	
Eğlence Sistemi (Radyo vs.)	SORUNSUZ	
Park Sensörleri	SORUNSUZ	
Araç Altı	SORUNSUZ	
Akü	SORUNSUZ	
Klima	SORUNSUZ	
Cam ve Cam Düğmeleri	SORUNSUZ	
Kayışlar ve Rulmanlar	SORUNSUZ	
Egzoz Sistemi ve Susturucular	SORUNSUZ	
Soğutma Sistemi ve Soğutma Suyu	SORUNSUZ	

Doğuş D-Expert Ekspertiz ve Danışmanlık A.Ş D-Expert Ankara Şubesi
Bahçekapı Mah.Sanayi Bulvarı No:4/B Şaşmaz
ankara0601@dexpert.com.tr 0312 278 81 82 ETİMESGUT ANKARA

Rapor Tarihi: 27.09.2024 11:40 Bayi No: 0601 Sayfa: 4/10
Rapor No: 06-01-1291709 Araç Giriş Tarihi: 27.09.2024 11:16 Araç Çıkış Tarihi: 27.09.2024 11:40
Mersis No: 0309073518100001

Yanal Kayma Ölçüm Değerleri

ÖN	ARKA
-	-

Yanal kayma kabul edilebilir değeri max +5 / -5 (m/km) dir.

Süspansiyon Ölçüm Değerleri

AKS	Sol (%)	Sağ (%)	Fark (%)
1. Aks	-	-	-
2. Aks	-	-	-

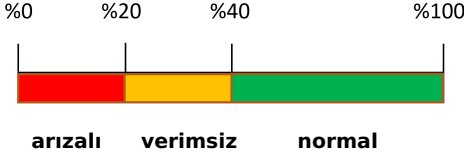

Ön sağ sol ve arka sağ sol süspansiyon kabul edilebilirdeğer farkı max.%30 'dur.
Tek amortisör kabul edilebilir min. ölçüm değeri %21 'dir.

Fren Ölçüm Değerleri

Fren Ölçüm Değerleri (daN)	Sol	Sağ	Sapma (%)
1. Aks	-	-	-
2. Aks	-	-	-
El Freni	-	-	-

Verimlilik

Sapma yüzdeleri 1. ve 2. aks için %25 altında ve el freni için %50 altında olmalıdır.

Lastikler

Aks	Ebat	Yol ve Yük Endeksi	Diş Derinliği	Tip
Sol Ön	205/60/16	92H	5,14 mm	Yazlık
Sol Arka	205/60/16	92H	4,79 mm	Yazlık
Sağ Ön	205/60/16	92H	5,11 mm	Yazlık
Sağ Arka	205/60/16	92H	4,77 mm	Yazlık



Lastik, sağ arka > Çizik



Jant, sol arka > Çizik



Jant, sol ön > Çizik

Doğuş D-Expert Ekspertiz ve Danışmanlık A.Ş D-Expert Ankara Şubesi
Bahçekapı Mah.Sanayi Bulvarı No:4/B Şaşmaz
ankara0601@dexpert.com.tr 0312 278 81 82 ETİMESGUT ANKARA

Rapor Tarihi: 27.09.2024 11:40
Rapor No: 06-01-1291709
Mersis No: 0309073518100001

Bayi No: 0601
Araç Giriş Tarihi: 27.09.2024 11:16

Sayfa: 5/10
Araç Çıkış Tarihi: 27.09.2024 11:40

Dinamometre Ölçüm Değerleri

Ölçülen Motor Torku 512 NM	Teker Torku 481 NM	Teker Gücü 71 KW	Test Hızı 111 km/h
Ruhsat Verisi Güç 96 KW	Test Sonucu Güç 78 KW	Kayıp Güç 11 KW	Performans % 81,25

RPM (Devir/dk) Grafiği

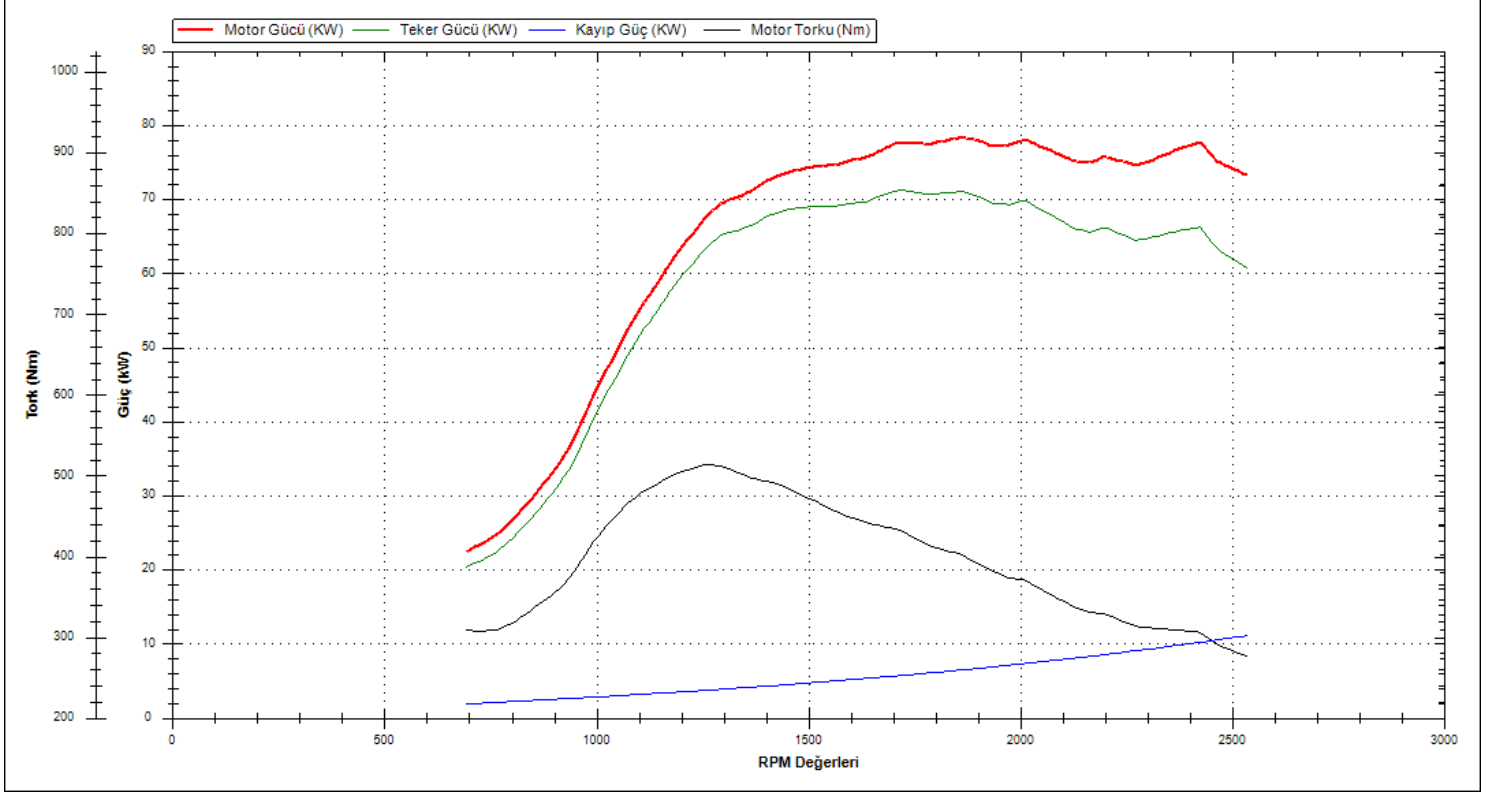

Doęuő D-Expert Ekspertiz ve Danıőmanlık A.Ő D-Expert Ankara Őubesi
Bahekapı Mah.Sanayi Bulvarı No:4/B Őaőmaz
ankara0601@dexpert.com.tr 0312 278 81 82 ETİMESGUT ANKARA

Rapor Tarihi: 27.09.2024 11:40 Bayi No: 0601 Sayfa: 6/10
Rapor No: 06-01-1291709 Ara Giriő Tarihi: 27.09.2024 11:16 Ara ıkıő Tarihi: 27.09.2024 11:40
Mersis No: 0309073518100001

OBD Genel Arıza Tarama

27.09.2024

Ara:

Opel/Vauxhall Crossland X 1.2i 12V DI

Motor kodu:

B 12 XHT (EB2DTS/LEG/HNY)

Uretim yili;

Kilometre durumu:

Lisans numarası :

06DCJ283

VIN:

W0V7H9ELON4211087 (kumanda Initesinden okunan)

Test edilmiő:

27.09.2024 11:31:19 / Standard

Hata kodu / Genel sorgulama / -

Tum yapı gruplarının hata kodu genel sorgulaması

Bilesen grubu

Sistem

Hata

OBD

OBD

Motor

Benzinli motor

ABS

ABS/ESP

Hava yastigi

Hava yastigi

Klima

A/C/kalorifer

Klima

Klima sistemi kontrol iinitesi

Hata kodu B1342:

Arka cam isitici salteri

Fonksiyon hatalidir.

Hata kodu B1343:

KLIMA DUGMESI

Fonksiyon hatalidir.

Konfor

Karoseri elektronik kumanda iinitesi

Hata kodu B115B:

ARKA SILECEK PARK KONUMU SVICI

ARIZALI ELEKTRIK DEVRESI

Hata kodu B1716:

On sol kapi kilidi kontak anahtari

MANTIKSIZ DURUM!

Hata kodu B1865:

Mars motoru rolesi

ARIZALI ELEKTRIK DEVRESI

Hata kodu B1805:

Mars motoru

Fonksiyon hatalidir.

Hata kodu B1818:

Motor yag seviye sensori

ARIZALI ELEKTRIK DEVRESI

Hata kodu B183F:

Hella Gutmann Solutions GmbH

mega macs PC

Mars motoru

Mars motoru calistirmak icin sayac

Konfor

Gosterge grubu

Konfor

On kamera sistemi

Konfor

Direksiyon siitunu modillii

Konfor

Direksiyon simidi anahtar modili CAN

Hata kodu U1F1A:

Ara elektrik sistemi kumanda Unitesi LIN-Bus 1

HATALI ILETISIM!

Konfor

Yagmur/isik sensorii

Konfor

Park destegi

Hata kodu B1221:

On sol merkez park yardım senseri

ARIZALI ELEKTRIK DEVRESI

Hata kodu B1225:

On Sag Orta park yardımcı sistemi sensori

ARIZALI ELEKTRIK DEVRESI

Hata kodu B1226:

Dis on sag park yardım sensoru

ARIZALI ELEKTRIK DEVRESI

Hata kodu B1227:

Arka sag merkez park yardım sensoru

ARIZALI ELEKTRIK DEVRESI

Hata kodu B1228:

Dis arka sag park yardım sensori

ARIZALI ELEKTRIK DEVRESI

Sanziman

Otomatik sanziman

Direksiyon

Servo direksiyon

Ses/Video

Telematics

Hella Gutmann Solutions GmbH

mega macs PC

Doğuş D-Expert Ekspertiz ve Danışmanlık A.Ş D-Expert Ankara Şubesi
Bahçekapı Mah.Sanayi Bulvarı No:4/B Şaşmaz
ankara0601@dexpert.com.tr 0312 278 81 82 ETİMESGUT ANKARA

Rapor Tarihi: 27.09.2024 11:40 Bayi No: 0601 Sayfa: 7/10
Rapor No: 06-01-1291709 Araç Giriş Tarihi: 27.09.2024 11:16 Araç Çıkış Tarihi: 27.09.2024 11:40
Mersis No: 0309073518100001

Tramer Sorgulaması

***1087 şasi nolu OPEL CROSSLAND 1.2 130 AT6 EDITION markalı aracın SBM kayıtlarında geçmiş hasarı bulunmamıştır.

Doğuş D-Expert Ekspertiz ve Danışmanlık A.Ş D-Expert Ankara Şubesi
Bahçekapı Mah.Sanayi Bulvarı No:4/B Şaşmaz
ankara0601@dexpert.com.tr 0312 278 81 82 ETİMESGUT ANKARA

Rapor Tarihi: 27.09.2024 11:40
Rapor No: 06-01-1291709
Mersis No: 0309073518100001

Bayi No: 0601
Araç Giriş Tarihi: 27.09.2024 11:16

Sayfa: 8/10
Araç Çıkış Tarihi: 27.09.2024 11:40

Araç Resimleri



Çizik



Kapı, sağ arka, Kapı, sağ arka > Çizik



Bagaj kapağı/kapısı, Bagaj kapısı > Çizik



Kapı, sol arka, Kapı, sol arka > Çizik



Çamurluk, sol, Çamurluk, sol > Çizik



Tampon, ön, Ön tampon > Çizik

Yağ seviyesi Soğutma SIVISI

Doğuş D-Expert Ekspertiz ve Danışmanlık A.Ş D-Expert Ankara Şubesi
Bahçekapı Mah.Sanayi Bulvarı No:4/B Şaşmaz
ankara0601@dexpert.com.tr 0312 278 81 82 ETİMESGUT ANKARA

Rapor Tarihi: 27.09.2024 11:40
Rapor No: 06-01-1291709
Mersis No: 0309073518100001

Bayi No: 0601
Araç Giriş Tarihi: 27.09.2024 11:16

Sayfa: 9/10
Araç Çıkış Tarihi: 27.09.2024 11:40

Vuruk

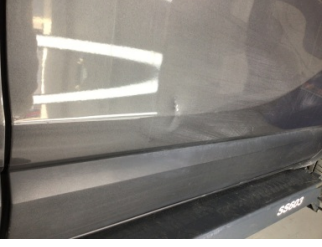

Kapı, sağ ön, Kapı, sağ ön > Ezik

Diğer



Taban, Taban halısı > Kirlenmiş



Taban, Taban halısı > Kirlenmiş

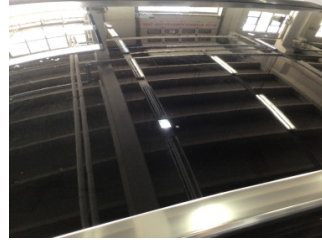

Tavan, Tavan > Yakıcı Madde
İle Zarar Görmüş



Tampon, arka, Arka tampon > Hasarlı



Motor, Bakım > Uyarı Lambası
Yanıyor



Elektrik donanımı/Pano, Akü > Test Sonucu

Parça Grubu

Motor kaputu

Parça ve Hasar

Motor kaputu - Hasarlı

Notlar

Diğer notlar;

Araç kirli olduğundan göz ile kusur tespiti yapılamadı, araç fren süspansiyon testi yapılamadı. motor kaputunda kaplama mevcut kaplama olan parçalarda kusur tespiti yapılamamaktadır.

Doğuş D-Expert Ekspertiz ve Danışmanlık A.Ş D-Expert Ankara Şubesi
Bahçekapı Mah.Sanayi Bulvarı No:4/B Şaşmaz
ankara0601@dexpert.com.tr 0312 278 81 82 ETİMESGUT ANKARA

Rapor Tarihi: 27.09.2024 11:40 Bayi No: 0601 Sayfa: 10/10
Rapor No: 06-01-1291709 Araç Giriş Tarihi: 27.09.2024 11:16 Araç Çıkış Tarihi: 27.09.2024 11:40
Mersis No: 0309073518100001

Açıklama

Araçta detaylı iç temizlik işlemi ile giderilebilecek, kirlenme ve lekeler ekspertiz kapsamı dışında tutulmuştur.

Araç değerine etki etmeyecek mini onarım ve- veya pasta cila işlemi ile giderilebilecek vuruks ve çizikler ekspertiz kapsamı dışında tutulmuştur.

Aracın yaş, km ve genel durumu dikkate alınarak; normal kullanım şartları dahilinde de araçta oluşan fakat aracın görşelliğini ve teknik işleyişini etkilemeyen aşınma ve yıpranmalar ekspertiz kapsamı dışında tutulmuştur.

- Ekspertiz aracın kontrol edildiği gün için geçerli olup, hangi nedenle olursa olsun kontrol tarihinden sonra oluşabilecek hasarlardan Doğuş D Expert Ekspertiz ve Danışmanlık Anonim Şirketi ve Franchise sahibi tüm iş ortakları sorumlu değildir.
- Ekspertiz sonucu verilen tüm değerler, ölçümlenmeler ve tespitler, aracın formunda belirtilen km. ve tarih için geçerlidir. Bu tarih ve km. sonrası araçta olağan yıpranma, hatalı kullanım, yol ve hava şartları, sürücü hataları ve üretim kaynaklı olarak ortaya çıkabilecek arızalar ve hasarlar Doğuş D Expert Ekspertiz ve Danışmanlık Anonim Şirketi ve Franchise sahibi tüm iş ortakları'nin sorumluluğunda değildir.
- Rapordaki km bilgisi, aracın km panosundan okunmuş km bilgisidir. Doğuş D Expert Ekspertiz ve Danışmanlık Anonim Şirketi ve Franchise sahibi tüm iş ortakları,panodaki km bilgisinin gerçeği yansıtmaması dolayısıyla ekspertiz raporundaki tespitlerin eksik, yanlış veya yanıltıcı olmasından ve bunun sonuçlarından sorumlu değildir.
- Doğuş D Expert Ekspertiz ve Danışmanlık Anonim Şirketi ve Franchise sahibi tüm iş ortakları tarafından yapılan ikinci el araç ekspertizi aracın resmi fenni muayenesinin yerine geçmez ve resmi fenni muayenesinde başarılı olunacağını da garanti etmez.
- İmalatçı tarafından üretilen aracın daha sonradan üzerinde yapılan tadilatların uygun olmaması ve montajı yapılan yedek parçaların orijinal olmaması gerekli teknik bilgi ve yetkinliğe sahip kişiler tarafından montajının yapılmaması veya tamir seklinin imalatçı tarafından kabul edilmiş teknik özelliklere uymaması gibi durumlar halinde sonradan doğabilecek her türlü can ve mal güvenliğini etkileyecek faktörler olmak üzere bu ve benzeri durumlardan ekspertiz raporumuz sorumlu değildir. ÖRNEK: Airbag ve emniyet kemerlerinin, radyatörlerin, aksların değiştirilmeyerek onarılması gibi durumlar.
- İkinci el araç ekspertizi aracın hiçbir parçası sökülmeden, tamamen çıplak gözle yapılmıştır. Araç içerisindeki veya aksamındaki hasarların tespiti için kapak, döşeme ve benzeri parçaların sökülmesi bu ekspertiz kapsamında olmayıp, Doğuş D Expert Ekspertiz ve Danışmanlık Anonim Şirketi ve Franchise sahibi tüm iş ortakları ancak bu şekilde detaylı bir ekspertiz sonucu ortaya çıkabilecek hasarların tespit edilememiş olmasından sorumlu değildir.

Müşteri Adı/Soyadı

İmzası