

Doğuş D-Expert Ekspertiz ve Danışmanlık A.Ş D-Expert Ankara Şubesi
Bahçekapı Mah.Sanayi Bulvarı No:4/B Şaşmaz
ankara0601@dexpert.com.tr 0312 278 81 82 ETİMESGUT ANKARA

Rapor Tarihi: 21.11.2024 14:35
Rapor No: 06-01-1310716
Mersis No: 0309073518100001

Bayi No: 0601
Araç Giriş Tarihi: 21.11.2024 13:59

Sayfa: 1/1
Araç Çıkış Tarihi: 21.11.2024 14:35

Full Plus Ekspertiz



06HB728

Eksper / İmza



06-HYB-8225

Doğuş D-Expert Ekspertiz ve Danışmanlık A.Ş D-Expert Ankara Şubesi
Bahçekapı Mah.Sanayi Bulvarı No:4/B Şaşmaz
ankara0601@dexpert.com.tr 0312 278 81 82 ETİMESGUT ANKARA

Rapor Tarihi: 21.11.2024 14:35 Bayi No: 0601 Sayfa: 1/1
Rapor No: 06-01-1310716 Araç Giriş Tarihi: 21.11.2024 13:59 Araç Çıkış Tarihi: 21.11.2024 14:35
Mersis No: 0309073518100001

Araç Bilgileri

Plaka	06HB728	Şanzıman Tipi	Otomatik
KM	71201	Yakıt Cinsi	Benzin
Şase	W0L0SDL68C4036516	Motor Gücü	74 kw
Motor Hacmi	1398cc	Marka	Opel
Rengi	SİYAH	Model	Corsa
Sonraki Muayene Tar.	0NaN-aN-aN	Model Yılı	2012
Araç Tipi	Hatchback	Ruhsat Sahibi	...
Kapı Sayısı	5 Kapı		

Kaporta Kontrolü(Değişmiş Boyanmış kontrolü)

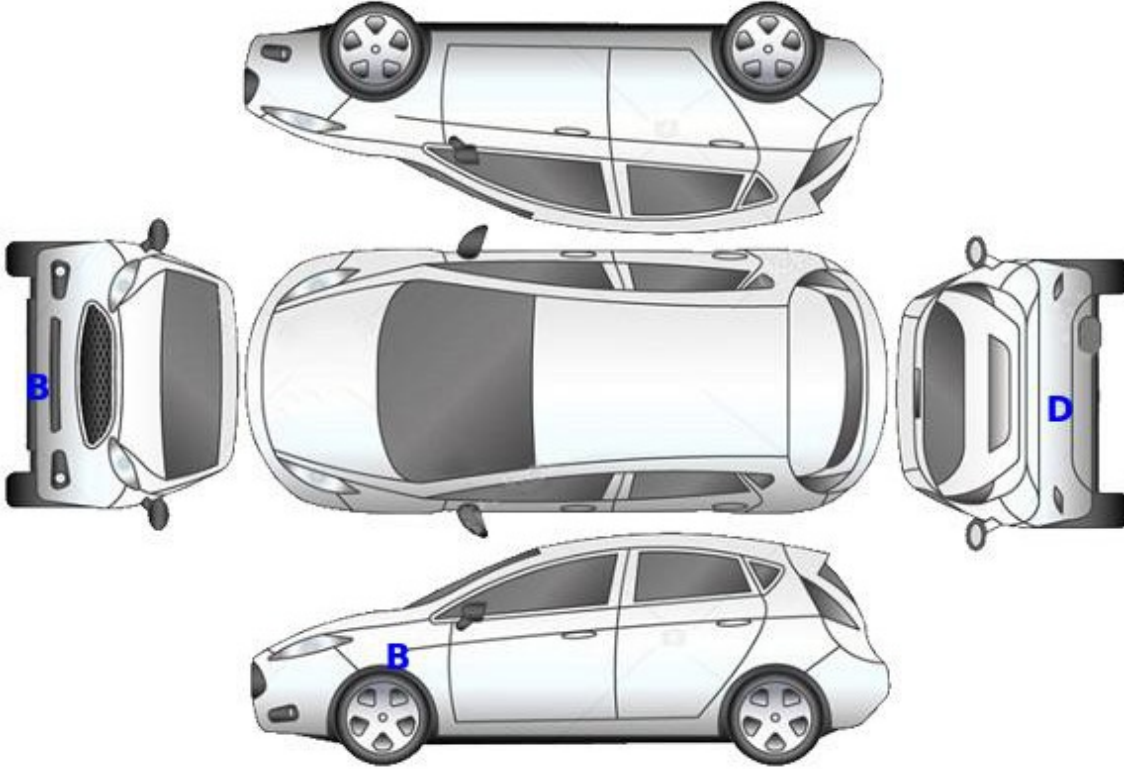

B: Boyalı

B/2: Lokal Boyalı

D: Değişmiş

Doğuş D-Expert Ekspertiz ve Danışmanlık A.Ş D-Expert Ankara Şubesi
Bahçekapı Mah.Sanayi Bulvarı No:4/B Şaşmaz
ankara0601@dexpert.com.tr 0312 278 81 82 ETİMESGUT ANKARA

Rapor Tarihi: 21.11.2024 14:35 Bayi No: 0601 Sayfa: 1/1
Rapor No: 06-01-1310716 Araç Giriş Tarihi: 21.11.2024 13:59 Araç Çıkış Tarihi: 21.11.2024 14:35
Mersis No: 0309073518100001

Kontrol Listesi

SORUNSUZ	BAKIM GEREKLİ	ONARIM/DEĞİŞİM GEREKLİ
----------	---------------	------------------------

	Durum	Notlar
Araç Kaporta Aksamı		Ezikler çizikler ve boya solmaları mevcut.
Araç Koltukları Mekanizmaları		
Taban, Tavan, Koltuk ve Kapı Döşemeleri		
Araç İç Donanımı ve Kumanda Kontrol Düğmeleri		
Aydınlatma ve İkaz Sistemi		Farlar solmuş.
Silecekler		
Elektrik ve Elektronik Aksam		
Torpedo ve Emniyet Kemerleri		
Lastik ve Jantlar		Jantlar çizik.
Fren Sistemi ve Fren Hortumları		
Yürür Aksam		
Motor ve Motor Yağ Seviyesi		Yağ kaçakları mevcut.
Şanzıman		Yağ terletmesi mevcut.
Diferansiyel		
Direksiyon Sistemi		Direksiyon simidi deforme olmuş.
Eğlence Sistemi (Radyo vs.)		
Park Sensörleri		
Araç Altı		
Akü		
Klima		
Cam ve Cam Düğmeleri		
Kayışlar ve Rulmanlar		
Egzoz Sistemi ve Susturucular		
Soğutma Sistemi ve Soğutma Suyu		

Doğuş D-Expert Ekspertiz ve Danışmanlık A.Ş D-Expert Ankara Şubesi
Bahçekapı Mah.Sanayi Bulvarı No:4/B Şaşmaz
ankara0601@dexpert.com.tr 0312 278 81 82 ETİMESGUT ANKARA

Rapor Tarihi: 21.11.2024 14:35 Bayi No: 0601 Sayfa: 1/1
Rapor No: 06-01-1310716 Araç Giriş Tarihi: 21.11.2024 13:59 Araç Çıkış Tarihi: 21.11.2024 14:35
Mersis No: 0309073518100001

Yanal Kayma Ölçüm Değerleri

ÖN	ARKA
11.7 ! m/km	0.0 m/km

Yanal kayma kabul edilebilir değeri max +5 / -5 (m/km) dir.

Süspansiyon Ölçüm Değerleri

AKS	Sol (%)	Sağ (%)	Fark (%)
1. Aks	74	68	6
2. Aks	69	68	1



Ön sağ sol ve arka sağ sol süspansiyon kabul edilebilirdeğer farkı max.%30 'dur.
Tek amortisör kabul edilebilir min. ölçüm değeri %21 'dir.

Fren Ölçüm Değerleri

Fren Ölçüm Değerleri (daN)	Sol	Sağ	Sapma (%)
1. Aks	2.074	2.039	1
2. Aks	1.8035	1.6275	9
El Freni	1.3285	1.3005	2

Verimlilik

61

Sapma yüzdeleri 1. ve 2. aks için %25 altında ve el freni için %50 altında olmalıdır.

Lastikler

Aks	Ebat	Yol ve Yük Endeksi	Diş Derinliği	Tip
Sol Ön	195/55/16	87H	5,77 mm	Kışlık
Sol Arka	195/55/16	87H	5,83 mm	Kışlık
Sağ Ön	195/55/16	87H	5,92 mm	Kışlık
Sağ Arka	195/55/16	87H	6,31 mm	Kışlık



Jant, sağ ön > Çizik



Jant, sağ arka > Çizik



Jant, sol arka > Çizik



Jant, sol ön > Çizik

Doğuş D-Expert Ekspertiz ve Danışmanlık A.Ş D-Expert Ankara Şubesi
Bahçekapı Mah.Sanayi Bulvarı No:4/B Şaşmaz
ankara0601@dexpert.com.tr 0312 278 81 82 ETİMESGUT ANKARA

Rapor Tarihi: 21.11.2024 14:35 Bayi No: 0601 Sayfa: 1/1
Rapor No: 06-01-1310716 Araç Giriş Tarihi: 21.11.2024 13:59 Araç Çıkış Tarihi: 21.11.2024 14:35
Mersis No: 0309073518100001

Dinamometre Ölçüm Değerleri

Ölçülen Motor Torku -	Teker Torku -	Teker Gücü -	Test Hızı -
NM	NM	KW	km/h
Ruhsat Verisi Güç 74	Test Sonucu Güç -	Kayıp Güç -	Performans % --
KW	KW	KW	

RPM (Devir/dk) Grafiği

Grafik bilgisi yüklenmemiş...

Doğuş D-Expert Ekspertiz ve Danışmanlık A.Ş D-Expert Ankara Şubesi
Bahçekapı Mah.Sanayi Bulvarı No:4/B Şaşmaz
ankara0601@dexpert.com.tr 0312 278 81 82 ETİMESGUT ANKARA

Rapor Tarihi: 21.11.2024 14:35 Bayi No: 0601 Sayfa: 1/1
Rapor No: 06-01-1310716 Araç Giriş Tarihi: 21.11.2024 13:59 Araç Çıkış Tarihi: 21.11.2024 14:35
Mersis No: 0309073518100001

OBD Genel Arıza Tarama

21.11.2024

Araç:

Opel/Vauxhall Corsa-D 1.4i 16V Coupe

Motor kodu:

A 14 XER (LDD)

Üretim yılı;

09-14

Kilometre durumu:

Lisans numarası :

06HB728

VIN:

WOLOSDL68C4036516 (kumanda Unitesinden okunan)

Test edilmiş:

21.11.2024 13:56:48 / Standard

Hata kodu / Genel sorgulama / -

Tum yapı gruplarının hata kodu genel sorgulaması

Bilesen grubu

Sistem

Hata

OBD

OBD

Motor

Benzinli motor

ABS

ABS/ESP

Hava yastigi

Hava yastigi

Konfor

Gosterge grubu

Konfor

Bilgi ekrani

Hata kodu U2201:

Bilgi-eglençe kumanda ünitesine CAN-Bus/bağlantı

İLETİSİM YOK

Konfor

Karoseri elektronik kumanda ünitesi

Hata kodu B3445:

SOL FREN LAMBASI

Fonksiyon hatalıdır.

Hata kodu B3878:

SAG FREN LAMBASI

Fonksiyon hatalıdır.

Sanziman

Sanziman

Direksiyon

Servo direksiyon

Ses/Video

Radyo/navigasyon aracı

Hella Gutmann Solutions GmbH

mega macs PC

Doğuş D-Expert Ekspertiz ve Danışmanlık A.Ş D-Expert Ankara Şubesi
Bahçekapı Mah.Sanayi Bulvarı No:4/B Şaşmaz
ankara0601@dexpert.com.tr 0312 278 81 82 ETİMESGUT ANKARA

Rapor Tarihi: 21.11.2024 14:35 Bayi No: 0601 Sayfa: 1/1
Rapor No: 06-01-1310716 Araç Giriş Tarihi: 21.11.2024 13:59 Araç Çıkış Tarihi: 21.11.2024 14:35
Mersis No: 0309073518100001

Tramer Sorgulaması

Hasar Tarihi	Hasar Parça Değişimi	Hasar Tanımı	Ağır Hasarlı mı ?	Hasar Maliyeti	Hasar Maliyeti Kur Bilgisi
13.09.2016		Çarpışma	Hayır	1597.57	TL
20.02.2015		ERPCarpma	Hayır	296.4	TL
08.11.2014		Çarpışma	Hayır	1025	TL
06.06.2014		Çarpışma	Hayır	584	TL
07.12.2012		KTTCarpma	Hayır	0	TL
28.07.2012		KTTCarpma	Hayır	0	TL

Doğuş D-Expert Ekspertiz ve Danışmanlık A.Ş D-Expert Ankara Şubesi
Bahçekapı Mah.Sanayi Bulvarı No:4/B Şaşmaz
ankara0601@dexpert.com.tr 0312 278 81 82 ETİMESGUT ANKARA

Rapor Tarihi: 21.11.2024 14:35 Bayi No: 0601 Sayfa: 1/1
Rapor No: 06-01-1310716 Araç Giriş Tarihi: 21.11.2024 13:59 Araç Çıkış Tarihi: 21.11.2024 14:35
Mersis No: 0309073518100001

Araç Resimleri



Çizik

Doğuş D-Expert Ekspertiz ve Danışmanlık A.Ş D-Expert Ankara Şubesi
Bahçekapı Mah.Sanayi Bulvarı No:4/B Şaşmaz
ankara0601@dexpert.com.tr 0312 278 81 82 ETİMESGUT ANKARA

Rapor Tarihi: 21.11.2024 14:35
Rapor No: 06-01-1310716
Mersis No: 0309073518100001

Bayi No: 0601
Araç Giriş Tarihi: 21.11.2024 13:59

Sayfa: 1/1
Araç Çıkış Tarihi: 21.11.2024 14:35



Kapı, sağ ön, Kapı, sağ ön > Çizik



Kapı, sağ arka, Kapı, sağ arka > Çizik



Tampon, arka, Arka tampon > Çizik



Kapı, sol ön, Kapı kolu, dış > Çizik



Kapı, sol arka, Kapı, sol arka > Çizik



Kapı, sol ön, Kapı, sol ön > Çizik

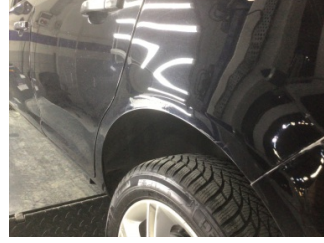

Çamurluk, sol arka, Çamurluk, sol arka > Çizik



Tampon, ön, Ön tampon > Çizik



Tampon, ön, Ön tampon > Çizik

Yağ seviyesi Soğutma SIVISI

Vuruk



Tampon, ön, Ön tampon > Ezik



Kapı, sağ arka, Kapı, sağ arka > Ezik



Bagaj kapağı/kapısı, Bagaj kapısı > Ezik



Çamurluk, sol, Çamurluk, sol > Ezik

Doğuş D-Expert Ekspertiz ve Danışmanlık A.Ş D-Expert Ankara Şubesi
Bahçekapı Mah.Sanayi Bulvarı No:4/B Şaşmaz
ankara0601@dexpert.com.tr 0312 278 81 82 ETİMESGUT ANKARA

Rapor Tarihi: 21.11.2024 14:35
Rapor No: 06-01-1310716
Mersis No: 0309073518100001

Bayi No: 0601
Araç Giriş Tarihi: 21.11.2024 13:59

Sayfa: 1/1
Araç Çıkış Tarihi: 21.11.2024 14:35

Diğer



Kapı, sol arka, Kapı kolu, dış > Solmuş



Kapı, sağ ön, Kapı, sağ ön > Solmuş



Tavan, Sağ üst frangart > Solmuş



Bagaj kapağı/kapısı, Bagaj kapısı > Solmuş



Tavan, Sol üst frangart > Solmuş



Motor kaputu, Motor kaputu > Solmuş



Tavan, Tavan > Yakıcı Madde ile Zarar Görmüş



Kapı, sol ön, Kapı gergisi > Ses Yapıyor



Motor, Motor üst kapağı, plastik > Yağ Kaçağı



Şanzıman, Şanzıman > Yağ Kaçağı



Motor, Silindir kapağı > Yağ Kaçağı



Motor, Triger zinciri kapağı > Yağ Kaçağı



Çamurluk, sağ, Çamurluk, sağ > Hasarlı



Kapı, sağ ön, Kapı, sağ ön > Noktasal Ezik



Bagaj kapağı/kapısı, Kilit mekanizması > Solmuş



Farlar, Far, sağ > Solmuş

Doğuş D-Expert Ekspertiz ve Danışmanlık A.Ş D-Expert Ankara Şubesi
Bahçekapı Mah.Sanayi Bulvarı No:4/B Şaşmaz
ankara0601@dexpert.com.tr 0312 278 81 82 ETİMESGUT ANKARA

Rapor Tarihi: 21.11.2024 14:35 Bayi No: 0601 Sayfa: 1/1
Rapor No: 06-01-1310716 Araç Giriş Tarihi: 21.11.2024 13:59 Araç Çıkış Tarihi: 21.11.2024 14:35
Mersis No: 0309073518100001



Farlar, Far, sol >
Solmuş

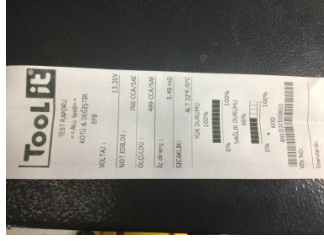

Elektrik donanımı/Pano, Akü >
Test Sonucu

Notlar

Test hattı ile ilgili notlar;

Yanal Kayma Ölçüm Değerleri tolerans aralığı dışındadır. Servis tespiti önerilir.

Diğer notlar;

Araç genelinde boya solmaları mevcut.araç tavanı ve bagaj kapısında kaplama mevcut,kaplama olan parçalarda kusur kontrolü yapılamamaktadır.araç motor yağ kaçaıklarından dolayı dyno teste alınması riskli görülmüştür .

Doğuş D-Expert Ekspertiz ve Danışmanlık A.Ş D-Expert Ankara Şubesi
Bahçekapı Mah.Sanayi Bulvarı No:4/B Şaşmaz
ankara0601@dexpert.com.tr 0312 278 81 82 ETİMESGUT ANKARA

Rapor Tarihi: 21.11.2024 14:35 Bayi No: 0601 Sayfa: 1/1
Rapor No: 06-01-1310716 Araç Giriş Tarihi: 21.11.2024 13:59 Araç Çıkış Tarihi: 21.11.2024 14:35
Mersis No: 0309073518100001

Açıklama

Araçta detaylı iç temizlik işlemi ile giderilebilecek, kirlenme ve lekeler ekspertiz kapsamı dışında tutulmuştur.

Araç değerine etki etmeyecek mini onarım ve- veya pasta cila işlemi ile giderilebilecek vuruks ve çizikler ekspertiz kapsamı dışında tutulmuştur.

Aracın yaş, km ve genel durumu dikkate alınarak; normal kullanım şartları dahilinde araçta oluşan fakat aracın görşelliğini ve teknik işleyişini etkilemeyen aşınma ve yıpranmalar ekspertiz kapsamı dışında tutulmuştur.

- Ekspertiz aracın kontrol edildiği gün için geçerli olup, hangi nedenle olursa olsun kontrol tarihinden sonra oluşabilecek hasarlardan Doğuş D Expert Ekspertiz ve Danışmanlık Anonim Şirketi ve Franchise sahibi tüm iş ortakları sorumlu değildir.
- Ekspertiz sonucu verilen tüm değerler, ölçümlenmeler ve tespitler, aracın formunda belirtilen km. ve tarih için geçerlidir. Bu tarih ve km. sonrası araçta olağan yıpranma, hatalı kullanım, yol ve hava şartları, sürücü hataları ve üretim kaynaklı olarak ortaya çıkabilecek arızalar ve hasarlar Doğuş D Expert Ekspertiz ve Danışmanlık Anonim Şirketi ve Franchise sahibi tüm iş ortakları'nin sorumluluğunda değildir.
- Rapordaki km bilgisi, aracın km panosundan okunmuş km bilgisidir. Doğuş D Expert Ekspertiz ve Danışmanlık Anonim Şirketi ve Franchise sahibi tüm iş ortakları,panodaki km bilgisinin gerçeği yansıtmaması dolayısıyla ekspertiz raporundaki tespitlerin eksik, yanlış veya yanıltıcı olmasından ve bunun sonuçlarından sorumlu değildir.
- Doğuş D Expert Ekspertiz ve Danışmanlık Anonim Şirketi ve Franchise sahibi tüm iş ortakları tarafından yapılan ikinci el araç ekspertizi aracın resmi fenni muayenesinin yerine geçmez ve resmi fenni muayenesinde başarılı olunacağını da garanti etmez.
- İmalatçı tarafından üretilen aracın daha sonradan üzerinde yapılan tadilatların uygun olmaması ve montajı yapılan yedek parçaların orijinal olmaması gerekli teknik bilgi ve yetkinliğe sahip kişiler tarafından montajının yapılmaması veya tamir seklinin imalatçı tarafından kabul edilmiş teknik özelliklere uymaması gibi durumlar halinde sonradan doğabilecek her türlü can ve mal güvenliğini etkileyecek faktörler olmak üzere bu ve benzeri durumlardan ekspertiz raporumuz sorumlu değildir. ÖRNEK: Airbag ve emniyet kemerlerinin, radyatörlerin, aksların değiştirilmeyerek onarılması gibi durumlar.
- İkinci el araç ekspertizi aracın hiçbir parçası sökülmeden, tamamen çıplak gözle yapılmıştır. Araç içerisindeki veya aksamındaki hasarların tespiti için kapak, döşeme ve benzeri parçaların sökülmesi bu ekspertiz kapsamında olmayıp, Doğuş D Expert Ekspertiz ve Danışmanlık Anonim Şirketi ve Franchise sahibi tüm iş ortakları ancak bu şekilde detaylı bir ekspertiz sonucu ortaya çıkabilecek hasarların tespit edilememiş olmasından sorumlu değildir.
- TSE 13805 yönetmeliğine göre HYB numaramızın raporda belirtilmesi için en kapsamlı paketimiz Full Plus Ekspertiz ve üzeri paketlerimiz için geçerlidir.

Müşteri Adı/Soyadı

İmzası