

Doğuş D-Expert Ekspertiz ve Danışmanlık A.Ş D-Expert Ankara Şubesi
Bahçekapı Mah.Sanayi Bulvarı No:4/B Şaşmaz
ankara0601@dexpert.com.tr 0312 278 81 82 ETİMESGUT ANKARA

Rapor Tarihi: 05.11.2024 10:13
Rapor No: 06-01-1304701
Mersis No: 0309073518100001

Bayi No: 0601
Araç Giriş Tarihi: 05.11.2024 09:47

Sayfa: 1/1
Araç Çıkış Tarihi: 05.11.2024 10:13

Full Plus Ekspertiz



06CCG368

Eksper / İmza



06-HYB-8225

Doğuş D-Expert Ekspertiz ve Danışmanlık A.Ş D-Expert Ankara Şubesi
Bahçekapı Mah.Sanayi Bulvarı No:4/B Şaşmaz
ankara0601@dexpert.com.tr 0312 278 81 82 ETİMESGUT ANKARA

Rapor Tarihi: 05.11.2024 10:13 Bayi No: 0601 Sayfa: 1/1
Rapor No: 06-01-1304701 Araç Giriş Tarihi: 05.11.2024 09:47 Araç Çıkış Tarihi: 05.11.2024 10:13
Mersis No: 0309073518100001

Araç Bilgileri

Plaka	06CCG368	Şanzıman Tipi	Otomatik
KM	181919	Yakıt Cinsi	Benzin
Şase	W0L0AHL48D2008405	Motor Gücü	85 kw
Marka	Opel	Motor Hacmi	1598cc
Renji	BEYAZ	Model	Astra
Sonraki Muayene Tar.	0NaN-aN-aN	Model Yılı	2012
Araç Tipi	Hatchback	Ruhsat Sahibi
Kapı Sayısı	5 Kapı		

Kaporta Kontrolü(Değişmiş Boyanmış kontrolü)

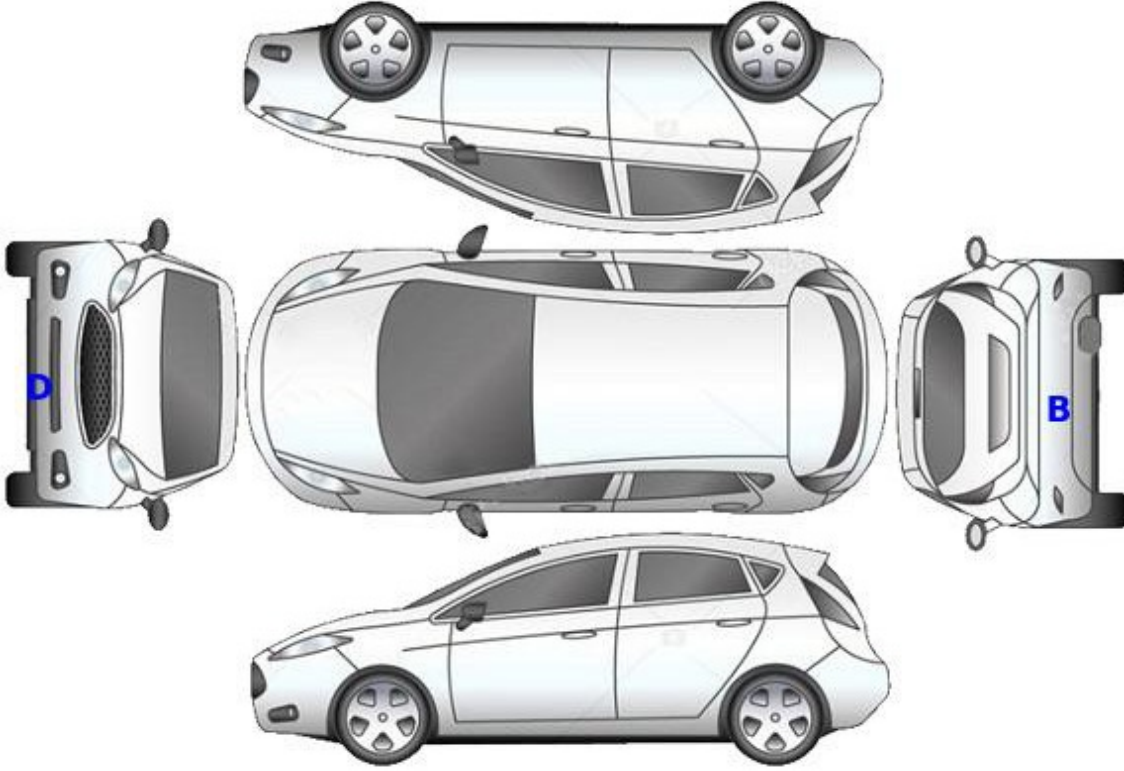

B: Boyalı

B/2: Lokal Boyalı

D: Değişmiş

Doğuş D-Expert Ekspertiz ve Danışmanlık A.Ş D-Expert Ankara Şubesi
Bahçekapı Mah.Sanayi Bulvarı No:4/B Şaşmaz
ankara0601@dexpert.com.tr 0312 278 81 82 ETİMESGUT ANKARA

Rapor Tarihi: 05.11.2024 10:13 Bayi No: 0601 Sayfa: 1/1
Rapor No: 06-01-1304701 Araç Giriş Tarihi: 05.11.2024 09:47 Araç Çıkış Tarihi: 05.11.2024 10:13
Mersis No: 0309073518100001

Kontrol Listesi

SORUNSUZ	BAKIM GEREKLİ	ONARIM/DEĞİŞİM GEREKLİ
----------	---------------	------------------------

	Durum	Notlar
Araç Kaporta Aksamı		Ezikler ve çizikler mevcut.
Araç Koltukları Mekanizmaları		
Taban, Tavan, Koltuk ve Kapı Döşemeleri		Kirlenmiş.
Araç İç Donanımı ve Kumanda Kontrol Düğmeleri		
Aydınlatma ve İkaz Sistemi		
Silecekler		
Elektrik ve Elektronik Aksam		
Torpedo ve Emniyet Kemerleri		
Lastik ve Jantlar		Jantlar çizik.
Fren Sistemi ve Fren Hortumları		
Yürür Aksam		
Motor ve Motor Yağ Seviyesi		Kartel yağ kaçağı mevcut.
Şanzıman		Yağ kaçağı mevcut.
Diferansiyel		
Direksiyon Sistemi		
Eğlence Sistemi (Radyo vs.)		
Park Sensörleri		
Araç Altı		
Akü		
Klima		
Cam ve Cam Düğmeleri		Ön cam taş hasarı mevcut.
Kayışlar ve Rulmanlar		
Egzoz Sistemi ve Susturucular		
Soğutma Sistemi ve Soğutma Suyu		

Doğuş D-Expert Ekspertiz ve Danışmanlık A.Ş D-Expert Ankara Şubesi
Bahçekapı Mah.Sanayi Bulvarı No:4/B Şaşmaz
ankara0601@dexpert.com.tr 0312 278 81 82 ETİMESGUT ANKARA

Rapor Tarihi: 05.11.2024 10:13 Bayi No: 0601 Sayfa: 1/1
Rapor No: 06-01-1304701 Araç Giriş Tarihi: 05.11.2024 09:47 Araç Çıkış Tarihi: 05.11.2024 10:13
Mersis No: 0309073518100001

Yanal Kayma Ölçüm Değerleri

ÖN	ARKA
-	-

Yanal kayma kabul edilebilir değeri max +5 / -5 (m/km) dir.

Süspansiyon Ölçüm Değerleri

AKS	Sol (%)	Sağ (%)	Fark (%)
1. Aks	-	-	-
2. Aks	-	-	-



Ön sağ sol ve arka sağ sol süspansiyon kabul edilebilirdeğer farkı max.%30 'dur.
Tek amortisör kabul edilebilir min. ölçüm değeri %21 'dir.

Fren Ölçüm Değerleri

Fren Ölçüm Değerleri (daN)	Sol	Sağ	Sapma (%)
1. Aks	-	-	-
2. Aks	-	-	-
El Freni	-	-	-

Verimlilik

Sapma yüzdeleri 1. ve 2. aks için %25 altında ve el freni için %50 altında olmalıdır.

Lastikler

Aks	Ebat	Yol ve Yük Endeksi	Diş Derinliği	Tip
Sol Ön	205/55/16	91V	5,99 mm	Yazlık
Sol Arka	205/55/16	91V	5,66 mm	Yazlık
Sağ Ön	205/55/516	91V	6,37 mm	Yazlık
Sağ Arka	205/55/16	91V	572 mm	Yazlık



Jant, sağ ön > Çizik



Jant, sol arka > Çizik



Jant, sol ön > Çizik

Doğuş D-Expert Ekspertiz ve Danışmanlık A.Ş D-Expert Ankara Şubesi
Bahçekapı Mah.Sanayi Bulvarı No:4/B Şaşmaz
ankara0601@dexpert.com.tr 0312 278 81 82 ETİMESGUT ANKARA

Rapor Tarihi: 05.11.2024 10:13 Bayi No: 0601 Sayfa: 1/1
Rapor No: 06-01-1304701 Araç Giriş Tarihi: 05.11.2024 09:47 Araç Çıkış Tarihi: 05.11.2024 10:13
Mersis No: 0309073518100001

Dinamometre Ölçüm Değerleri

Ölçülen Motor Torku -	Teker Torku -	Teker Gücü -	Test Hızı -
NM	NM	KW	km/h
Ruhsat Verisi Güç 85	Test Sonucu Güç -	Kayıp Güç -	Performans % --
KW	KW	KW	

RPM (Devir/dk) Grafiği

Grafik bilgisi yüklenmemiş...

Doğuş D-Expert Ekspertiz ve Danışmanlık A.Ş D-Expert Ankara Şubesi
Bahçekapı Mah.Sanayi Bulvarı No:4/B Şaşmaz
ankara0601@dexpert.com.tr 0312 278 81 82 ETİMESGUT ANKARA

Rapor Tarihi: 05.11.2024 10:13 Bayi No: 0601 Sayfa: 1/1
Rapor No: 06-01-1304701 Araç Giriş Tarihi: 05.11.2024 09:47 Araç Çıkış Tarihi: 05.11.2024 10:13
Mersis No: 0309073518100001

OBD Genel Arıza Tarama

05.11.2024

Araç:

Opel/Vauxhall Astra-F 1.8i 16V

Motor kodu:

C 18 SEL (2HO)

Üretim yılı;

94-98

Kilometre durumu:

Lisans numarası :

06CCG368

VIN:

WOLOAHL48D2008405 (kumanda Unitesinden okunan)

Test edilmiş:

05.11.2024 10:08:28 / Standard

Hata kodu / Genel sorgulama / -

Tüm yapı gruplarının hata kodu genel sorgulaması

Bileşen grubu

Sistem

Hata

OBD

OBD

Hata kodu P0141:

Lambda sondası Isiticisi bank 1 sensor 2

ARIZALI ELEKTRİK DEVRESİ

Hata kodu P0141:

Lambda sondası Isiticisi bank 1 sensor 2

ARIZALI ELEKTRİK DEVRESİ

Hata kodu P0136:

Katalizatörden sonraki lambda sondası

HATALI SINYAL

Hata kodu P0141:

Lambda sondası Isiticisi bank 1 sensor 2

ARIZALI ELEKTRİK DEVRESİ

Hata kodu P0134:

LAMBDA SONDASI SIRA 1 SENSOR 1

Hicbir kontrol algılanmadı.

Hella Gutmann Solutions GmbH

mega macs PC

Tramer Sorgulaması

Hasar Tarihi	Hasar Parça Değişimi	Hasar Tanımı	Ağır Hasarlı mı ?	Hasar Maliyeti	Hasar Maliyeti Kur Bilgisi
16.09.2015		ERP-Çarpışma	Hayır	763.94	TL

Doğuş D-Expert Ekspertiz ve Danışmanlık A.Ş D-Expert Ankara Şubesi
Bahçekapı Mah.Sanayi Bulvarı No:4/B Şaşmaz
ankara0601@dexpert.com.tr 0312 278 81 82 ETİMESGUT ANKARA

Rapor Tarihi: 05.11.2024 10:13
Rapor No: 06-01-1304701
Mersis No: 0309073518100001

Bayi No: 0601
Araç Giriş Tarihi: 05.11.2024 09:47

Sayfa: 1/1
Araç Çıkış Tarihi: 05.11.2024 10:13

Araç Resimleri



Çizik



Dikiz aynası, sağ, Dış dikiz aynası > Çizik



Çamurluk, sol arka, Çamurluk, sol arka > Çizik



Dikiz aynası, sol, Dış dikiz aynası > Çizik



Tampon, ön, Ön tampon > Çizik



Tampon, ön, Ön tampon > Çizik

Yağ seviyesi Soğutma SIVISI

Doğuş D-Expert Ekspertiz ve Danışmanlık A.Ş D-Expert Ankara Şubesi
Bahçekapı Mah.Sanayi Bulvarı No:4/B Şaşmaz
ankara0601@dexpert.com.tr 0312 278 81 82 ETİMESGUT ANKARA

Rapor Tarihi: 05.11.2024 10:13
Rapor No: 06-01-1304701
Mersis No: 0309073518100001

Bayi No: 0601
Araç Giriş Tarihi: 05.11.2024 09:47

Sayfa: 1/1
Araç Çıkış Tarihi: 05.11.2024 10:13

Vuruk



Arka bölüm, Römork çeki demiri > Ezik



Arka bölüm, Römork çeki demiri > Ezik



Marşbiyel, sağ, Marşbiyel, sağ > Ezik



Çamurluk, sol, Çamurluk, sol > Ezik

Diğer



Bagaj kapağı/kapısı, Bagaj kapısı > Noktasal Ezik



Tavan, Tavan > Noktasal Ezik



Kapı, sağ ön, Kapı gergisi > Ses Yapıyor



Koltuklar, ön, Koltuk, sağ ön > Kirlenmiş

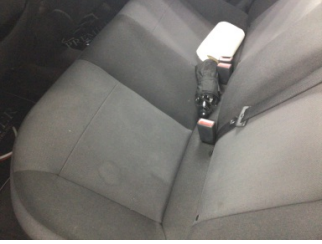

Koltuklar, arka, Arka koltuk > Kirlenmiş



Camlar, Ön cam > Taş Vuruğu



Taban, Taban halısı > Kirlenmiş



Koltuklar, ön, Koltuk, sol ön > Kirlenmiş



Şanzıman, Şanzıman > Yağ Kaçağı

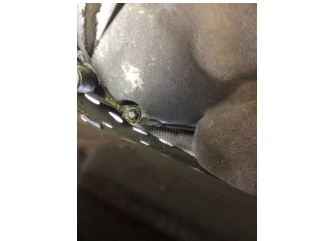

Şanzıman, Şanzıman > Yağ Kaçağı



Motor, Yağ karteri contası > Yağ Kaçağı



Kapı, sağ arka, Kapı, sağ arka > Noktasal Ezik

Doğuş D-Expert Ekspertiz ve Danışmanlık A.Ş D-Expert Ankara Şubesi
Bahçekapı Mah.Sanayi Bulvarı No:4/B Şaşmaz
ankara0601@dexpert.com.tr 0312 278 81 82 ETİMESGUT ANKARA

Rapor Tarihi: 05.11.2024 10:13 Bayi No: 0601 Sayfa: 1/1
Rapor No: 06-01-1304701 Araç Giriş Tarihi: 05.11.2024 09:47 Araç Çıkış Tarihi: 05.11.2024 10:13
Mersis No: 0309073518100001



Tampon, arka, Arka tampon > Hasarlı



Kapı, sol arka, Kapı, sol arka > Noktasal Ezik



Tampon, ön, Ön tampon > Ayarsız



Tampon, ön, Ön tampon > Ayarsız



Elektrik donanımı/Pano, Akü > Test Sonucu



Kapı, sol ön, Kapı gergisi > Ses Yapıyor



Motor, Motor > Uyarı Lambası Yanıyor

Notlar

Diğer notlar;

Araç kirli olduğundan göz ile kusur tespiti yapılamadı,araç fren süspansiyon testi yapılamadı,araç yağ kaçaıklarından dolayı dyno teste alınması riskli görülmüştür.

Doğuş D-Expert Ekspertiz ve Danışmanlık A.Ş D-Expert Ankara Şubesi
Bahçekapı Mah.Sanayi Bulvarı No:4/B Şaşmaz
ankara0601@dexpert.com.tr 0312 278 81 82 ETİMESGUT ANKARA

Rapor Tarihi: 05.11.2024 10:13 Bayi No: 0601 Sayfa: 1/1
Rapor No: 06-01-1304701 Araç Giriş Tarihi: 05.11.2024 09:47 Araç Çıkış Tarihi: 05.11.2024 10:13
Mersis No: 0309073518100001

Açıklama

Araçta detaylı iç temizlik işlemi ile giderilebilecek, kirlenme ve lekeler ekspertiz kapsamı dışında tutulmuştur.

Araç değerine etki etmeyecek mini onarım ve- veya pasta cila işlemi ile giderilebilecek vuruks ve çizikler ekspertiz kapsamı dışında tutulmuştur.

Aracın yaş, km ve genel durumu dikkate alınarak; normal kullanım şartları dahilinde de araçta oluşan fakat aracın görşelliğini ve teknik işleyişini etkilemeyen aşınma ve yıpranmalar ekspertiz kapsamı dışında tutulmuştur.

- Ekspertiz aracın kontrol edildiği gün için geçerli olup, hangi nedenle olursa olsun kontrol tarihinden sonra oluşabilecek hasarlardan Doğuş D Expert Ekspertiz ve Danışmanlık Anonim Şirketi ve Franchise sahibi tüm iş ortakları sorumlu değildir.
- Ekspertiz sonucu verilen tüm değerler, ölçümlenmeler ve tespitler, aracın formunda belirtilen km. ve tarih için geçerlidir. Bu tarih ve km. sonrası araçta olağan yıpranma, hatalı kullanım, yol ve hava şartları, sürücü hataları ve üretim kaynaklı olarak ortaya çıkabilecek arızalar ve hasarlar Doğuş D Expert Ekspertiz ve Danışmanlık Anonim Şirketi ve Franchise sahibi tüm iş ortakları'nin sorumluluğunda değildir.
- Rapordaki km bilgisi, aracın km panosundan okunmuş km bilgisidir. Doğuş D Expert Ekspertiz ve Danışmanlık Anonim Şirketi ve Franchise sahibi tüm iş ortakları,panodaki km bilgisinin gerçeği yansıtmaması dolayısıyla ekspertiz raporundaki tespitlerin eksik, yanlış veya yanıltıcı olmasından ve bunun sonuçlarından sorumlu değildir.
- Doğuş D Expert Ekspertiz ve Danışmanlık Anonim Şirketi ve Franchise sahibi tüm iş ortakları tarafından yapılan ikinci el araç ekspertizi aracın resmi fenni muayenesinin yerine geçmez ve resmi fenni muayenesinde başarılı olunacağını da garanti etmez.
- İmalatçı tarafından üretilen aracın daha sonradan üzerinde yapılan tadilatların uygun olmaması ve montajı yapılan yedek parçaların orijinal olmaması gerekli teknik bilgi ve yetkinliğe sahip kişiler tarafından montajının yapılmaması veya tamir seklinin imalatçı tarafından kabul edilmiş teknik özelliklere uymaması gibi durumlar halinde sonradan doğabilecek her türlü can ve mal güvenliğini etkileyecek faktörler olmak üzere bu ve benzeri durumlardan ekspertiz raporumuz sorumlu değildir. ÖRNEK: Airbag ve emniyet kemerlerinin, radyatörlerin, aksların değiştirilmeyerek onarılması gibi durumlar.
- İkinci el araç ekspertizi aracın hiçbir parçası sökülmeden, tamamen çıplak gözle yapılmıştır. Araç içerisindeki veya aksamındaki hasarların tespiti için kapak, döşeme ve benzeri parçaların sökülmesi bu ekspertiz kapsamında olmayıp, Doğuş D Expert Ekspertiz ve Danışmanlık Anonim Şirketi ve Franchise sahibi tüm iş ortakları ancak bu şekilde detaylı bir ekspertiz sonucu ortaya çıkabilecek hasarların tespit edilememiş olmasından sorumlu değildir.
- TSE 13805 yönetmeliğine göre HYB numaramızın raporda belirtilmesi için en kapsamlı paketimiz Full Plus Ekspertiz ve üzeri paketlerimiz için geçerlidir.

Müşteri Adı/Soyadı

İmzası