

Doğuş D-Expert Ekspertiz ve Danışmanlık A.Ş D-Expert Ankara Şubesi
Bahçekapı Mah.Sanayi Bulvarı No:4/B Şaşmaz
ankara0601@dexpert.com.tr 0312 278 81 82 ETİMESGUT ANKARA

Rapor Tarihi: 31.01.2025 16:40
Rapor No: 06-01-1338226
Mersis No: 0309073518100001

Bayi No: 0601
Araç Giriş Tarihi: 31.01.2025 16:03

Sayfa: 1/10
Araç Çıkış Tarihi: 31.01.2025 16:40

Full Plus Ekspertiz



34CTD170

Eksper / İmza



06-HYB-8225

Doğuş D-Expert Ekspertiz ve Danışmanlık A.Ş D-Expert Ankara Şubesi
Bahçekapı Mah.Sanayi Bulvarı No:4/B Şaşmaz
ankara0601@dexpert.com.tr 0312 278 81 82 ETİMESGUT ANKARA

Rapor Tarihi: 31.01.2025 16:40 Bayi No: 0601 Sayfa: 2/10
Rapor No: 06-01-1338226 Araç Giriş Tarihi: 31.01.2025 16:03 Araç Çıkış Tarihi: 31.01.2025 16:40
Mersis No: 0309073518100001

Araç Bilgileri

Plaka	34CTD170	Şanzıman Tipi	Manuel
KM	205404	Yakıt Cinsi	Dizel
Şase	MMCJJKL60LH011221	Motor Gücü	110 kw
Motor Hacmi	2268cc	Marka	Mitsubishi
Renji	BEYAZ	Model	L200
Sonraki Muayene Tar.	0NaN-aN-aN	Model Yılı	2019
Araç Tipi	Pick-Up	Ruhsat Sahibi	TAN OTO
Kapı Sayısı	4 Kapı		

Kaporta Kontrolü(Değişmiş Boyanmış kontrolü)

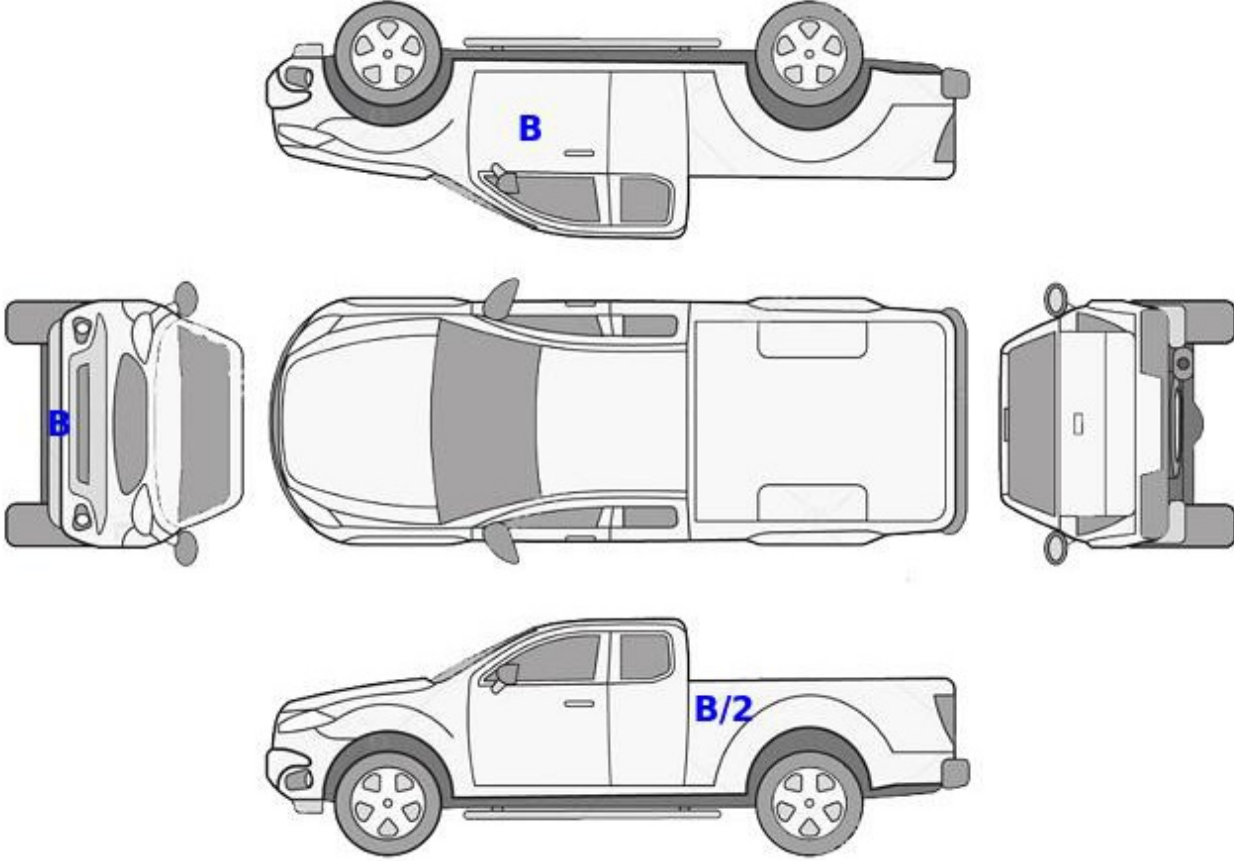

B: Boyalı

B/2: Lokal Boyalı

D: Değişmiş

Doğuş D-Expert Ekspertiz ve Danışmanlık A.Ş D-Expert Ankara Şubesi
Bahçekapı Mah.Sanayi Bulvarı No:4/B Şaşmaz
ankara0601@dexpert.com.tr 0312 278 81 82 ETİMESGUT ANKARA

Rapor Tarihi: 31.01.2025 16:40
Rapor No: 06-01-1338226
Mersis No: 0309073518100001

Bayi No: 0601
Araç Giriş Tarihi: 31.01.2025 16:03

Sayfa: 3/10
Araç Çıkış Tarihi: 31.01.2025 16:40

Kontrol Listesi

SORUNSUZ	BAKIM GEREKLİ	ONARIM/DEĞİŞİM GEREKLİ
----------	---------------	------------------------

	Durum	Notlar
Araç Kaporta Aksamı	ONARIM/DEĞİŞİM GEREKLİ	Ezik, çizik ve hasarlar mevcut.
Araç Koltukları Mekanizmaları	SORUNSUZ	
Taban, Tavan, Koltuk ve Kapı Döşemeleri	ONARIM/DEĞİŞİM GEREKLİ	Deforme ,çizik ve kirlenmiş.
Araç İç Donanımı ve Kumanda Kontrol Düğmeleri	SORUNSUZ	
Aydınlatma ve İkaz Sistemi	SORUNSUZ	
Silecekler	SORUNSUZ	
Elektrik ve Elektronik Aksam	SORUNSUZ	
Torpido ve Emniyet Kemerleri	SORUNSUZ	
Lastik ve Jantlar	SORUNSUZ	
Fren Sistemi ve Fren Hortumları	BAKIM GEREKLİ	
Yürür Aksam	BAKIM GEREKLİ	
Motor ve Motor Yağ Seviyesi	BAKIM GEREKLİ	
Şanzıman	BAKIM GEREKLİ	
Diferansiyel	BAKIM GEREKLİ	
Direksiyon Sistemi	BAKIM GEREKLİ	
Eğlence Sistemi (Radyo vs.)	SORUNSUZ	
Park Sensörleri	SORUNSUZ	
Araç Altı	BAKIM GEREKLİ	Araç altı kontrol edilemedi.
Akü	ONARIM/DEĞİŞİM GEREKLİ	Akü değişmesi gerekli. Araç takviye ile çalışıyor.
Klima	SORUNSUZ	
Cam ve Cam Düğmeleri	ONARIM/DEĞİŞİM GEREKLİ	Ön cam taş izi. Cam açma düğmesi hasarlı.
Kayışlar ve Rulmanlar	SORUNSUZ	
Egzoz Sistemi ve Susturucular	SORUNSUZ	
Soğutma Sistemi ve Soğutma Suyu	SORUNSUZ	

Doğuş D-Expert Ekspertiz ve Danışmanlık A.Ş D-Expert Ankara Şubesi
Bahçekapı Mah.Sanayi Bulvarı No:4/B Şaşmaz
ankara0601@dexpert.com.tr 0312 278 81 82 ETİMESGUT ANKARA

Rapor Tarihi: 31.01.2025 16:40 Bayi No: 0601 Sayfa: 4/10
Rapor No: 06-01-1338226 Araç Giriş Tarihi: 31.01.2025 16:03 Araç Çıkış Tarihi: 31.01.2025 16:40
Mersis No: 0309073518100001

Yanal Kayma Ölçüm Değerleri

ÖN	ARKA
-3.0 m/km	-2.2 m/km

Yanal kayma kabul edilebilir değeri max +5 / -5 (m/km) dir.

Süspansiyon Ölçüm Değerleri

AKS	Sol (%)	Sağ (%)	Fark (%)
1. Aks	65	76	11
2. Aks	77	73	4



Ön sağ sol ve arka sağ sol süspansiyon kabul edilebilirdeğer farkı max.%30 'dur.
Tek amortisör kabul edilebilir min. ölçüm değeri %21 'dir.

Fren Ölçüm Değerleri

Fren Ölçüm Değerleri (daN)	Sol	Sağ	Sapma (%)
1. Aks	3.2505	2.85	12
2. Aks	2.98	2.5015	16
El Freni	2.693	1.892	29

Verimlilik

57

Sapma yüzdeleri 1. ve 2. aks için %25 altında ve el freni için %50 altında olmalıdır.

Lastikler

Aks	Ebat	Yol ve Yük Endeksi	Diş Derinliği	Tip
Sol Ön	245/70/16	111T	6,8 mm	Yazlık
Sol Arka	245/70/16	111T	5,6 mm	Yazlık
Sağ Ön	245/70/16	111T	6,2 mm	Yazlık
Sağ Arka	245/70/16	111T	5,7 mm	Yazlık

Doğuş D-Expert Ekspertiz ve Danışmanlık A.Ş D-Expert Ankara Şubesi
Bahçekapı Mah.Sanayi Bulvarı No:4/B Şaşmaz
ankara0601@dexpert.com.tr 0312 278 81 82 ETİMESGUT ANKARA

Rapor Tarihi: 31.01.2025 16:40 Bayi No: 0601 Sayfa: 5/10
Rapor No: 06-01-1338226 Araç Giriş Tarihi: 31.01.2025 16:03 Araç Çıkış Tarihi: 31.01.2025 16:40
Mersis No: 0309073518100001

Dinamometre Ölçüm Değerleri

Ölçülen Motor Torku -	Teker Torku -	Teker Gücü -	Test Hızı -
NM	NM	KW	km/h
Ruhsat Verisi Güç 110	Test Sonucu Güç -	Kayıp Güç -	Performans % --
KW	KW	KW	

RPM (Devir/dk) Grafiği

Grafik bilgisi yüklenmemiş...

Doğuş D-Expert Ekspertiz ve Danışmanlık A.Ş D-Expert Ankara Şubesi
Bahçekapı Mah.Sanayi Bulvarı No:4/B Şaşmaz
ankara0601@dexpert.com.tr 0312 278 81 82 ETİMESGUT ANKARA

Rapor Tarihi: 31.01.2025 16:40 Bayi No: 0601 Sayfa: 6/10
Rapor No: 06-01-1338226 Araç Giriş Tarihi: 31.01.2025 16:03 Araç Çıkış Tarihi: 31.01.2025 16:40
Mersis No: 0309073518100001

OBD Genel Arıza Tarama

31.01.2025

Araç:

Mitsubishi L 200 2.3 DI-D

Motor kodu:

4 N 14

Üretim yılı;

Kilometre durumu:

Lisans numarası :

34CTD170

VIN:

MMCJJJKL60LH011221 (kumanda Unitesinden okunan)

Test edilmiş:

31.01.2025 16:06:12 / Standard

Hata kodu / Genel sorgulama / -

Tüm yapı gruplarının hata kodu genel sorgulaması

Bileşen grubu

Sistem

Hata

OBD

OBD

Hata kodu P0420:

Katalizator

Fonksiyon hatalıdır.

Hata kodu P20EA:

KATKI MADDESİ DOZLAMA MODULU GUC ROLESİ

DEVRE DISİ BIRAKMA COK ERKEN

Hata kodu P0420:

Katalizator

Fonksiyon hatalıdır.

Hata kodu P20EA:

KATKI MADDESİ DOZLAMA MODULU GUC ROLESİ

DEVRE DISİ BIRAKMA COK ERKEN

Hata kodu P0420:

Katalizator

Fonksiyon hatalıdır.

Hata kodu P20EA:

KATKI MADDESİ DOZLAMA MODULU GUC ROLESİ

DEVRE DISİ BIRAKMA COK ERKEN

Motor

Dizel

Hata kodu P0420:

Katalizator

Fonksiyon hatalıdır.

ABS

ASC/ESP

Hata kodu C1860:

Guc kaynagi

ELEKTRİK BESLEMESİ COK YUKSEK!

Hella Gutmann Solutions GmbH

mega macs PC

ABS

direksiyon acisi SAS

Hava yastigi

Hava yastigi

Hata kodu B1477:

Guc kaynagi

ARIZALI GUC KAYNAGI

Hata kodu B1476:

Guc kaynagi

ARIZALI GUC KAYNAGI

Konfor

Gosterge grubu

Konfor

ETACS

Konfor

AS&G start/stop

Hata kodu B1301:

D/C VOLTA) TRANSFORMATORU

Fonksiyon hatalıdır.

Hata kodu B1302:

D/C VOLTA) TRANSFORMATORU

ARIZALI ELEKTRİK DEVRESİ

Hella Gutmann Solutions GmbH

mega macs PC

Doğuş D-Expert Ekspertiz ve Danışmanlık A.Ş D-Expert Ankara Şubesi
Bahçekapı Mah.Sanayi Bulvarı No:4/B Şaşmaz
ankara0601@dexpert.com.tr 0312 278 81 82 ETİMESGUT ANKARA

Rapor Tarihi: 31.01.2025 16:40 Bayi No: 0601 Sayfa: 7/10
Rapor No: 06-01-1338226 Araç Giriş Tarihi: 31.01.2025 16:03 Araç Çıkış Tarihi: 31.01.2025 16:40
Mersis No: 0309073518100001

Tramer Sorgulaması

Hasar Tarihi	Hasar Parça Değişimi	Hasar Tanımı	Ağır Hasarlı Mı ?	Hasar Maliyeti	Hasar Maliyeti Kur Bilgisi
20.12.2022		Çarpisma	Hayır	1652	TL
24.05.2022		Çarpma	Hayır	4360.1	TL
12.01.2021		Çarpisma	Hayır	1316.88	TL

Doğuş D-Expert Ekspertiz ve Danışmanlık A.Ş D-Expert Ankara Şubesi
Bahçekapı Mah.Sanayi Bulvarı No:4/B Şaşmaz
ankara0601@dexpert.com.tr 0312 278 81 82 ETİMESGUT ANKARA

Rapor Tarihi: 31.01.2025 16:40
Rapor No: 06-01-1338226
Mersis No: 0309073518100001

Bayi No: 0601
Araç Giriş Tarihi: 31.01.2025 16:03

Sayfa: 8/10
Araç Çıkış Tarihi: 31.01.2025 16:40

Araç Resimleri



Yağ seviyesi Soğutma SIVISI

Vuruk



Çamurluk, sol arka, Çamurluk, sol arka > Ezik

Doğuş D-Expert Ekspertiz ve Danışmanlık A.Ş D-Expert Ankara Şubesi
Bahçekapı Mah.Sanayi Bulvarı No:4/B Şaşmaz
ankara0601@dexpert.com.tr 0312 278 81 82 ETİMESGUT ANKARA

Rapor Tarihi: 31.01.2025 16:40 Bayi No: 0601 Sayfa: 9/10
Rapor No: 06-01-1338226 Araç Giriş Tarihi: 31.01.2025 16:03 Araç Çıkış Tarihi: 31.01.2025 16:40
Mersis No: 0309073518100001

Diğer



Tampon, ön, Ön tampon > Hasarlı



Çamurluk, sol, Çamurluk, sol > Hasarlı



Arka bölüm, Bagaj havuzu > Hasarlı



Bagaj kapağı/kapısı, Bagaj kapısı > Hasarlı



Arka lambalar, Arka lambalar, sağ > Hasarlı

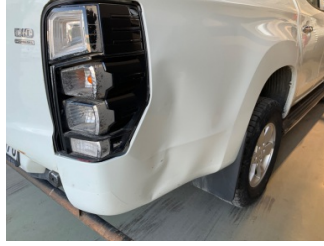

Çamurluk, sağ arka, Çamurluk, sağ arka > Hasarlı



Motor kaputu, Motor kaputu > Taş izi

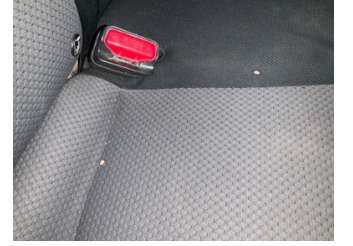

Koltuklar, arka, Arka koltuk döşemesi > Yakıcı Madde Ile Zarar Görmüş



Döşemeler/Kapaklar, Döşemeler/Kapaklar > Kirlenmiş



Döşemeler/Kapaklar, Döşemeler/Kapaklar > Deforme Olmuş



Döşemeler/Kapaklar, Döşemeler/Kapaklar > Deforme Olmuş



Döşemeler/Kapaklar, Döşemeler/Kapaklar > Deforme Olmuş

Parça Grubu

Kapı, sağ ön

Camlar

Parça ve Hasar

Cam/Ayna/Koltuk kumanda tuşları - Hasarlı

Ön cam - Taş izi

Notlar

Diğer notlar;

Araç kirli olduğundan dolayı gözle kusur kontrolü yapılamadı. Araç altı kontrol edilemedi. Araç motor arıza uyarısı olduğu için dyno teste alınması riskli görülmüştür. Araç aküsü bitmiş takviye ile çalışıyor. Araç ışık altında kontrol edilememiştir.

Doğuş D-Expert Ekspertiz ve Danışmanlık A.Ş D-Expert Ankara Şubesi
Bahçekapı Mah.Sanayi Bulvarı No:4/B Şaşmaz
ankara0601@dexpert.com.tr 0312 278 81 82 ETİMESGUT ANKARA

Rapor Tarihi: 31.01.2025 16:40 Bayi No: 0601 Sayfa: 10/10
Rapor No: 06-01-1338226 Araç Giriş Tarihi: 31.01.2025 16:03 Araç Çıkış Tarihi: 31.01.2025 16:40
Mersis No: 0309073518100001

Açıklama

Araçta detaylı iç temizlik işlemi ile giderilebilecek, kirlenme ve lekeler ekspertiz kapsamı dışında tutulmuştur.

Araç değerine etki etmeyecek mini onarım ve- veya pasta cila işlemi ile giderilebilecek vuruks ve çizikler ekspertiz kapsamı dışında tutulmuştur.

Aracın yaş, km ve genel durumu dikkate alınarak; normal kullanım şartları dahilinde de araçta oluşan fakat aracın görşelliğini ve teknik işleyişini etkilemeyen aşınma ve yıpranmalar ekspertiz kapsamı dışında tutulmuştur.

- Ekspertiz aracın kontrol edildiği gün için geçerli olup, hangi nedenle olursa olsun kontrol tarihinden sonra oluşabilecek hasarlardan Doğuş D Expert Ekspertiz ve Danışmanlık Anonim Şirketi ve Franchise sahibi tüm iş ortakları sorumlu değildir.
- Ekspertiz sonucu verilen tüm değerler, ölçümler ve tespitler, aracın formunda belirtilen km. ve tarih için geçerlidir. Bu tarih ve km. sonrası araçta olağan yıpranma, hatalı kullanım, yol ve hava şartları, sürücü hataları ve üretim kaynaklı olarak ortaya çıkabilecek arızalar ve hasarlar Doğuş D Expert Ekspertiz ve Danışmanlık Anonim Şirketi ve Franchise sahibi tüm iş ortakları'nın sorumluluğunda değildir.
- Rapordaki km bilgisi, aracın km panosundan okunmuş km bilgisidir. Doğuş D Expert Ekspertiz ve Danışmanlık Anonim Şirketi ve Franchise sahibi tüm iş ortakları, panodaki km bilgisinin gerçeği yansıtmaması dolayısıyla ekspertiz raporundaki tespitlerin eksik, yanlış veya yanıltıcı olmasından ve bunun sonuçlarından sorumlu değildir.
- Doğuş D Expert Ekspertiz ve Danışmanlık Anonim Şirketi ve Franchise sahibi tüm iş ortakları tarafından yapılan ikinci el araç ekspertizi aracın resmi fenni muayenesinin yerine geçmez ve resmi fenni muayenesinde başarılı olunacağını da garanti etmez.
- İmalatçı tarafından üretilen aracın daha sonradan üzerinde yapılan tadilatların uygun olmaması ve montajı yapılan yedek parçaların orijinal olmaması gerekli teknik bilgi ve yetkinliğe sahip kişiler tarafından montajının yapılmaması veya tamir şeklinin imalatçı tarafından kabul edilmiş teknik özelliklere uymaması gibi durumlar halinde sonradan doğabilecek her türlü can ve mal güvenliğini etkileyecek faktörler olmak üzere bu ve benzeri durumlardan ekspertiz raporumuz sorumlu değildir. ÖRNEK: Airbag ve emniyet kemerlerinin, radyatörlerin, aksların değiştirilmeyerek onarılması gibi durumlar.
- İkinci el araç ekspertizi aracın hiçbir parçası sökülmeden, tamamen çıplak gözle yapılmıştır. Araç içerisindeki veya aksamındaki hasarların tespiti için kapak, döşeme ve benzeri parçaların sökülmesi bu ekspertiz kapsamında olmayıp, Doğuş D Expert Ekspertiz ve Danışmanlık Anonim Şirketi ve Franchise sahibi tüm iş ortakları ancak bu şekilde detaylı bir ekspertiz sonucu ortaya çıkabilecek hasarların tespit edilememiş olmasından sorumlu değildir.
- TSE 13805 yönetmeliğine göre HYB numaramızın raporda belirtilmesi için en kapsamlı paketimiz Full Plus Ekspertiz ve üzeri paketlerimiz için geçerlidir.
- Uyarı: Tramer sorgulama içeriği, sigorta şirketleri tarafından Sigorta Bilgi ve Gözetim Merkezi ("SBM")'ne iletilen sigorta kayıtlarından ibarettir. İlgili sorguya ait tutarda, trafik ve kasko hasarlarında yer alan dava faizi ve yargılama giderleri dahil edilmemektedir. Tramer sorgulama içeriğindeki bilgiler resmî belge olarak kullanılamaz. Şirketimizin kayıtlarla herhangi bir bağlantısı olmayıp yalnızca bilgi amaçlı paylaşılmaktadır. Detaylı bilgi için SBM resmî internet sitesine başvurunuz.

Müşteri Adı/Soyadı

İmzası