

Doğuş D-Expert Ekspertiz ve Danışmanlık A.Ş D-Expert Ankara Şubesi  
Bahçekapı Mah.Sanayi Bulvarı No:4/B Şaşmaz  
ankara0601@dexpert.com.tr 0312 278 81 82 ETİMESGUT ANKARA

Rapor Tarihi: 27.02.2025 15:03  
Rapor No: 06-01-1346327  
Mersis No: 0309073518100001

Bayi No: 0601  
Araç Giriş Tarihi: 27.02.2025 14:39

Sayfa: 1/10  
Araç Çıkış Tarihi: 27.02.2025 15:03

# Full Plus Ekspertiz



## 34CTP042

Eksper / İmza



06-HYB-8225

Doğuş D-Expert Ekspertiz ve Danışmanlık A.Ş D-Expert Ankara Şubesi  
Bahçekapı Mah.Sanayi Bulvarı No:4/B Şaşmaz  
ankara0601@dexpert.com.tr 0312 278 81 82 ETİMESGUT ANKARA

Rapor Tarihi: 27.02.2025 15:03 Bayi No: 0601 Sayfa: 2/10  
Rapor No: 06-01-1346327 Araç Giriş Tarihi: 27.02.2025 14:39 Araç Çıkış Tarihi: 27.02.2025 15:03  
Mersis No: 0309073518100001

## Araç Bilgileri

Plaka	34CTP042	Şanzıman Tipi	Manuel
KM	110814	Yakıt Cinsi	Dizel
Şase	MMCJJKL60LH011280	Motor Gücü	110 kw
Marka	Mitsubishi	Motor Hacmi	2268cc
Renği	BEYAZ	Model	L200
Sonraki Muayene Tar.	0NaN-aN-aN	Model Yılı	2019
Araç Tipi	Pick-Up	Ruhsat Sahibi	TAN OTO
Kapı Sayısı	4 Kapı		

## Kaporta Kontrolü(Değişmiş Boyanmış kontrolü)

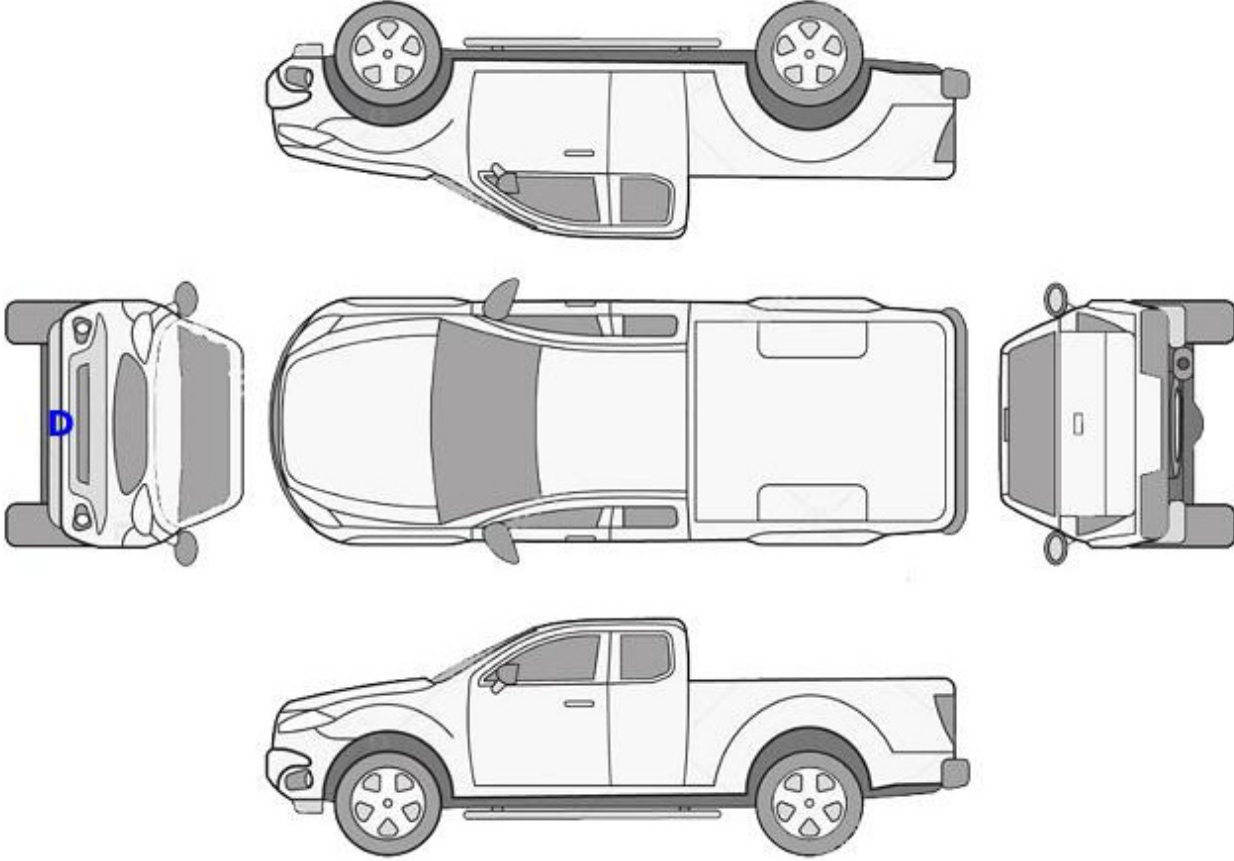

**B: Boyalı**

**B/2: Lokal Boyalı**

**D: Değişmiş**

Doğuş D-Expert Ekspertiz ve Danışmanlık A.Ş D-Expert Ankara Şubesi  
Bahçekapı Mah.Sanayi Bulvarı No:4/B Şaşmaz  
ankara0601@dexpert.com.tr 0312 278 81 82 ETİMESGUT ANKARA

Rapor Tarihi: 27.02.2025 15:03 Bayi No: 0601 Sayfa: 3/10  
Rapor No: 06-01-1346327 Araç Giriş Tarihi: 27.02.2025 14:39 Araç Çıkış Tarihi: 27.02.2025 15:03  
Mersis No: 0309073518100001

## Kontrol Listesi

SORUNSUZ	BAKIM GEREKLİ	ONARIM/DEĞİŞİM GEREKLİ
----------	---------------	------------------------

	Durum	Notlar
Araç Kaporta Aksamı		Ezikler ve ÇİZİKLER mevcut.
Araç Koltukları Mekanizmaları		
Taban, Tavan, Koltuk ve Kapı Döşemeleri		Kirlenmiş,koltuklar deforme olmuş.
Araç İç Donanımı ve Kumanda Kontrol Düğmeleri		
Aydınlatma ve İkaz Sistemi		
Silecekler		
Elektrik ve Elektronik Aksam		
Torpedo ve Emniyet Kemerleri		
Lastik ve Jantlar		
Fren Sistemi ve Fren Hortumları		
Yürür Aksam		
Motor ve Motor Yağ Seviyesi		Kartel yağ kaçağı mevcut i
Şanzıman		
Diferansiyel		
Direksiyon Sistemi		Direksiyon simidi deforme olmuş.
Eğlence Sistemi (Radyo vs. )		
Park Sensörleri		
Araç Altı		Alt muhafa hasarlı,araç altı çamur.
Akü		
Klima		
Cam ve Cam Düğmeleri		
Kayışlar ve Rulmanlar		
Egzoz Sistemi ve Susturucular		
Soğutma Sistemi ve Soğutma Suyu		

Doğuş D-Expert Ekspertiz ve Danışmanlık A.Ş D-Expert Ankara Şubesi  
Bahçekapı Mah.Sanayi Bulvarı No:4/B Şaşmaz  
ankara0601@dexpert.com.tr 0312 278 81 82 ETİMESGUT ANKARA

Rapor Tarihi: 27.02.2025 15:03 Bayi No: 0601 Sayfa: 4/10  
Rapor No: 06-01-1346327 Araç Giriş Tarihi: 27.02.2025 14:39 Araç Çıkış Tarihi: 27.02.2025 15:03  
Mersis No: 0309073518100001

## Yanal Kayma Ölçüm Değerleri

ÖN	ARKA
-1.2 m/km	0.0 m/km

Yanal kayma kabul edilebilir değeri max +5 / -5 (m/km) dir.

## Süspansiyon Ölçüm Değerleri

AKS	Sol (%)	Sağ (%)	Fark (%)
1. Aks	55	81	26
2. Aks	46	81	35 !



Ön sağ sol ve arka sağ sol süspansiyon kabul edilebilirdeğer farkı max.%30 'dur.  
Tek amortisör kabul edilebilir min. ölçüm değeri %21 'dir.

## Fren Ölçüm Değerleri

Fren Ölçüm Değerleri (daN)	Sol	Sağ	Sapma (%)
1. Aks	3.3965	3.2675	3
2. Aks	3.6465	3.091	15
El Freni	2.224	1.7945	19

### Verimlilik

66

Sapma yüzdeleri 1. ve 2. aks için %25 altında ve el freni için %50 altında olmalıdır.

## Lastikler

Aks	Ebat	Yol ve Yük Endeksi	Diş Derinliği	Tip
Sol Ön	245/70/16	107H	5 mm	Yazlık
Sol Arka	245/70/16	107H	5,03 mm	Yazlık
Sağ Ön	245/70/16	107H	4,77 mm	Yazlık
Sağ Arka	245/70/16	107H	5,16 mm	Yazlık

Doğuş D-Expert Ekspertiz ve Danışmanlık A.Ş D-Expert Ankara Şubesi  
Bahçekapı Mah.Sanayi Bulvarı No:4/B Şaşmaz  
ankara0601@dexpert.com.tr 0312 278 81 82 ETİMESGUT ANKARA

Rapor Tarihi: 27.02.2025 15:03 Bayi No: 0601 Sayfa: 5/10  
Rapor No: 06-01-1346327 Araç Giriş Tarihi: 27.02.2025 14:39 Araç Çıkış Tarihi: 27.02.2025 15:03  
Mersis No: 0309073518100001

## Dinamometre Ölçüm Değerleri

Ölçülen Motor Torku -	Teker Torku -	Teker Gücü -	Test Hızı -
NM	NM	KW	km/h
Ruhsat Verisi Güç 110	Test Sonucu Güç -	Kayıp Güç -	Performans % --
KW	KW	KW	

## RPM (Devir/dk) Grafiği

Grafik bilgisi yüklenmemiş...

Doğuş D-Expert Ekspertiz ve Danışmanlık A.Ş D-Expert Ankara Şubesi  
Bahçekapı Mah.Sanayi Bulvarı No:4/B Şaşmaz  
ankara0601@dexpert.com.tr 0312 278 81 82 ETİMESGUT ANKARA

Rapor Tarihi: 27.02.2025 15:03 Bayi No: 0601 Sayfa: 6/10  
Rapor No: 06-01-1346327 Araç Giriş Tarihi: 27.02.2025 14:39 Araç Çıkış Tarihi: 27.02.2025 15:03  
Mersis No: 0309073518100001

## OBD Genel Arıza Tarama

27.02.2025

Arac:

Mitsubishi L 200 2.3 DI-D

Motor kodu:

4 N 14

Uretim yili;

Kilometre durumu:

Lisans numarası :

34CTP042

VIN:

MMCJJJKL60LH011380 (kumanda Unitesinden okunan)

Test edilmiş:

27.02.2025 14:56:24 / Standard

Hata kodu / Genel sorgulama / -

Tum yapı gruplarının hata kodu genel sorgulaması

Bileşen grubu

Sistem

Hata

OBD

OBD

Hata kodu P20EA:

KATKI MADDESİ DOZLAMA MODULU GUC ROLESİ

DEVRE DISİ BIRAKMA COK ERKEN

Hata kodu P20EA:

KATKI MADDESİ DOZLAMA MODULU GUC ROLESİ

DEVRE DISİ BIRAKMA COK ERKEN

Motor

Dizel

ABS

ASC/ESP

ABS

direksiyon acisi SAS

Hava yastigi

Hava yastigi

Hata kodu B1477:

Guc kaynagi

ARIZALI GUC KAYNAGI

Hata kodu B1476:

Guc kaynagi

ARIZALI GUC KAYNAGI

Konfor

Gosterge grubu

Konfor

ETACS

Konfor

AS&G start/stop

Hella Gutmann Solutions GmbH

mega macs PC

## Tramer Sorgulaması

Hasar Tarihi	Hasar Parça Değişimi	Hasar Tanımı	Ağır Hasarlı Mı ?	Hasar Maliyeti	Hasar Maliyeti Kur Bilgisi
15.03.2021		ERPÇarpma	Hayır	3869.43	TL
17.01.2021		ERPÇarpma	Hayır	2622.1	TL

Doğuş D-Expert Ekspertiz ve Danışmanlık A.Ş D-Expert Ankara Şubesi  
Bahçekapı Mah.Sanayi Bulvarı No:4/B Şaşmaz  
ankara0601@dexpert.com.tr 0312 278 81 82 ETİMESGUT ANKARA

Rapor Tarihi: 27.02.2025 15:03  
Rapor No: 06-01-1346327  
Mersis No: 0309073518100001

Bayi No: 0601  
Araç Giriş Tarihi: 27.02.2025 14:39

Sayfa: 7/10  
Araç Çıkış Tarihi: 27.02.2025 15:03

## Araç Resimleri



## Çizik



Çamurluk, sağ arka, Çamurluk, sağ arka > Çizik



Kapı, sağ ön, Kapı, sağ ön > Çizik

**Yağ seviyesi Soğutma SIVISI**



Doğuş D-Expert Ekspertiz ve Danışmanlık A.Ş D-Expert Ankara Şubesi  
Bahçekapı Mah.Sanayi Bulvarı No:4/B Şaşmaz  
ankara0601@dexpert.com.tr 0312 278 81 82 ETİMESGUT ANKARA

Rapor Tarihi: 27.02.2025 15:03  
Rapor No: 06-01-1346327  
Mersis No: 0309073518100001

Bayi No: 0601  
Araç Giriş Tarihi: 27.02.2025 14:39

Sayfa: 8/10  
Araç Çıkış Tarihi: 27.02.2025 15:03

## Vuruk



Bagaj kapağı/kapısı, Bagaj kapısı > Ezik

## Diğer



Koltuklar, ön, Koltuk, sağ ön > Deforme Olmuş



Koltuklar, ön, Koltuk, sol ön > Deforme Olmuş



Taban, Taban halısı > Kirlenmiş



Direksiyon sistemi, Direksiyon simidi > Deforme Olmuş



Motor, Yağ karteri > Yağ Kaçağı



Motor, Alt muhafaza > Hasarlı



Kapı, sağ ön, Kapı, sağ ön > Noktasal Ezik



Marşbiyel, sağ, Marşbiyel plastiği, sağ > Boyası Atmış



Marşbiyel, sol, Marşbiyel plastiği, sol > Boyası Atmış

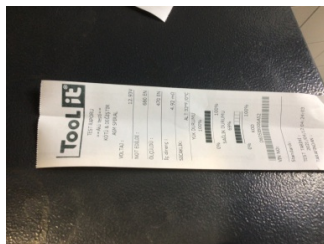

Elektrik donanımı/Pano, Akü > Test Sonucu



Doğuş D-Expert Ekspertiz ve Danışmanlık A.Ş D-Expert Ankara Şubesi  
Bahçekapı Mah.Sanayi Bulvarı No:4/B Şaşmaz  
ankara0601@dexpert.com.tr 0312 278 81 82 ETİMESGUT ANKARA

Rapor Tarihi: 27.02.2025 15:03 Bayi No: 0601 Sayfa: 9/10  
Rapor No: 06-01-1346327 Araç Giriş Tarihi: 27.02.2025 14:39 Araç Çıkış Tarihi: 27.02.2025 15:03  
Mersis No: 0309073518100001

Parça Grubu	Parça ve Hasar
Motor kaputu	Motor kaputu - Ezik
Motor kaputu	Motor kaputu - Taş izi

## Notlar

### Test hattı ile ilgili notlar;

Süspansiyon Ölçüm Değerleri tolerans aralığı dışındadır. Servis tespiti önerilir.

### Diğer notlar;

Araç kirli olduğundan göz ile kusur tespiti yapılamadı,araç teknik özellikleri gereği dyno teste alınamamıştır.

Doğuş D-Expert Ekspertiz ve Danışmanlık A.Ş D-Expert Ankara Şubesi  
Bahçekapı Mah.Sanayi Bulvarı No:4/B Şaşmaz  
ankara0601@dexpert.com.tr 0312 278 81 82 ETİMESGUT ANKARA

Rapor Tarihi: 27.02.2025 15:03 Bayi No: 0601 Sayfa: 10/10  
Rapor No: 06-01-1346327 Araç Giriş Tarihi: 27.02.2025 14:39 Araç Çıkış Tarihi: 27.02.2025 15:03  
Mersis No: 0309073518100001

## Açıklama

Araçta detaylı iç temizlik işlemi ile giderilebilecek, kirlenme ve lekeler ekspertiz kapsamı dışında tutulmuştur.

Araç değerine etki etmeyecek mini onarım ve- veya pasta cila işlemi ile giderilebilecek vuruks ve çizikler ekspertiz kapsamı dışında tutulmuştur.

Aracın yaş, km ve genel durumu dikkate alınarak; normal kullanım şartları dahilinde de araçta oluşan fakat aracın görşelliğini ve teknik işleyişini etkilemeyen aşınma ve yıpranmalar ekspertiz kapsamı dışında tutulmuştur.

- Ekspertiz aracın kontrol edildiği gün için geçerli olup, hangi nedenle olursa olsun kontrol tarihinden sonra oluşabilecek hasarlardan Doğuş D Expert Ekspertiz ve Danışmanlık Anonim Şirketi ve Franchise sahibi tüm iş ortakları sorumlu değildir.
- Ekspertiz sonucu verilen tüm değerler, ölçümlenmeler ve tespitler, aracın formunda belirtilen km. ve tarih için geçerlidir. Bu tarih ve km. sonrası araçta olağan yıpranma, hatalı kullanım, yol ve hava şartları, sürücü hataları ve üretim kaynaklı olarak ortaya çıkabilecek arızalar ve hasarlar Doğuş D Expert Ekspertiz ve Danışmanlık Anonim Şirketi ve Franchise sahibi tüm iş ortakları'nın sorumluluğunda değildir.
- Rapordaki km bilgisi, aracın km panosundan okunmuş km bilgisidir. Doğuş D Expert Ekspertiz ve Danışmanlık Anonim Şirketi ve Franchise sahibi tüm iş ortakları,panodaki km bilgisinin gerçeği yansıtmaması dolayısıyla ekspertiz raporundaki tespitlerin eksik, yanlış veya yanıltıcı olmasından ve bunun sonuçlarından sorumlu değildir.
- Doğuş D Expert Ekspertiz ve Danışmanlık Anonim Şirketi ve Franchise sahibi tüm iş ortakları tarafından yapılan ikinci el araç ekspertizi aracın resmi fenni muayenesinin yerine geçmez ve resmi fenni muayenesinde başarılı olunacağını da garanti etmez.
- İmalatçı tarafından üretilen aracın daha sonradan üzerinde yapılan tadilatların uygun olmaması ve montajı yapılan yedek parçaların orijinal olmaması gerekli teknik bilgi ve yetkinliğe sahip kişiler tarafından montajının yapılmaması veya tamir seklinin imalatçı tarafından kabul edilmiş teknik özelliklere uymaması gibi durumlar halinde sonradan doğabilecek her türlü can ve mal güvenliğini etkileyecek faktörler olmak üzere bu ve benzeri durumlardan ekspertiz raporumuz sorumlu değildir. ÖRNEK: Airbag ve emniyet kemerlerinin, radyatörlerin, aksların değiştirilmeyerek onarılması gibi durumlar.
- İkinci el araç ekspertizi aracın hiçbir parçası sökülmeden, tamamen çıplak gözle yapılmıştır. Araç içerisindeki veya aksamındaki hasarların tespiti için kapak, döşeme ve benzeri parçaların sökülmesi bu ekspertiz kapsamında olmayıp, Doğuş D Expert Ekspertiz ve Danışmanlık Anonim Şirketi ve Franchise sahibi tüm iş ortakları ancak bu şekilde detaylı bir ekspertiz sonucu ortaya çıkabilecek hasarların tespit edilememiş olmasından sorumlu değildir.
- TSE 13805 yönetmeliğine göre HYB numaramızın raporda belirtilmesi için en kapsamlı paketimiz Full Plus Ekspertiz ve üzeri paketlerimiz için geçerlidir.
- Uyarı: Tramer sorgulama içeriği, sigorta şirketleri tarafından Sigorta Bilgi ve Gözetim Merkezi ("SBM")'ne iletilen sigorta kayıtlarından ibarettir. İlgili sorguya ait tutarda, trafik ve kasko hasarlarında yer alan dava faizi ve yargılama giderleri dahil edilmemektedir. Tramer sorgulama içeriğindeki bilgiler resmî belge olarak kullanılamaz. Şirketimizin kayıtlarla herhangi bir bağlantısı olmayıp yalnızca bilgi amaçlı paylaşılmaktadır. Detaylı bilgi için SBM resmî internet sitesine başvurunuz.

Müşteri Adı/Soyadı

İmzası