

Doğuş D-Expert Ekspertiz ve Danışmanlık A.Ş D-Expert Ankara Şubesi
Bahçekapı Mah.Sanayi Bulvarı No:4/B Şaşmaz
ankara0601@dexpert.com.tr 0312 278 81 82 ETİMESGUT ANKARA

Rapor Tarihi: 10.01.2025 11:21
Rapor No: 06-01-1329855
Mersis No: 0309073518100001

Bayi No: 0601
Araç Giriş Tarihi: 10.01.2025 10:34

Sayfa: 1/10
Araç Çıkış Tarihi: 10.01.2025 11:21

Full Plus Ekspertiz



34CTP231

Eksper / İmza



06-HYB-8225

Doğuş D-Expert Ekspertiz ve Danışmanlık A.Ş D-Expert Ankara Şubesi
Bahçekapı Mah.Sanayi Bulvarı No:4/B Şaşmaz
ankara0601@dexpert.com.tr 0312 278 81 82 ETİMESGUT ANKARA

Rapor Tarihi: 10.01.2025 11:21 Bayi No: 0601 Sayfa: 2/10
Rapor No: 06-01-1329855 Araç Giriş Tarihi: 10.01.2025 10:34 Araç Çıkış Tarihi: 10.01.2025 11:21
Mersis No: 0309073518100001

Araç Bilgileri

Plaka	34CTP231	Şanzıman Tipi	Manuel
KM	150746	Yakıt Cinsi	Dizel
Şase	MMCJJKL60LH011462	Motor Gücü	110 kw
Marka	Mitsubishi	Motor Hacmi	2268cc
Rengi	BEYAZ	Model	L200
Sonraki Muayene Tar.	0NaN-aN-aN	Model Yılı	2019
Araç Tipi	Pick-Up	Ruhsat Sahibi	TAN OTO
Kapı Sayısı	4 Kapı		

Kaporta Kontrolü(Değişmiş Boyanmış kontrolü)

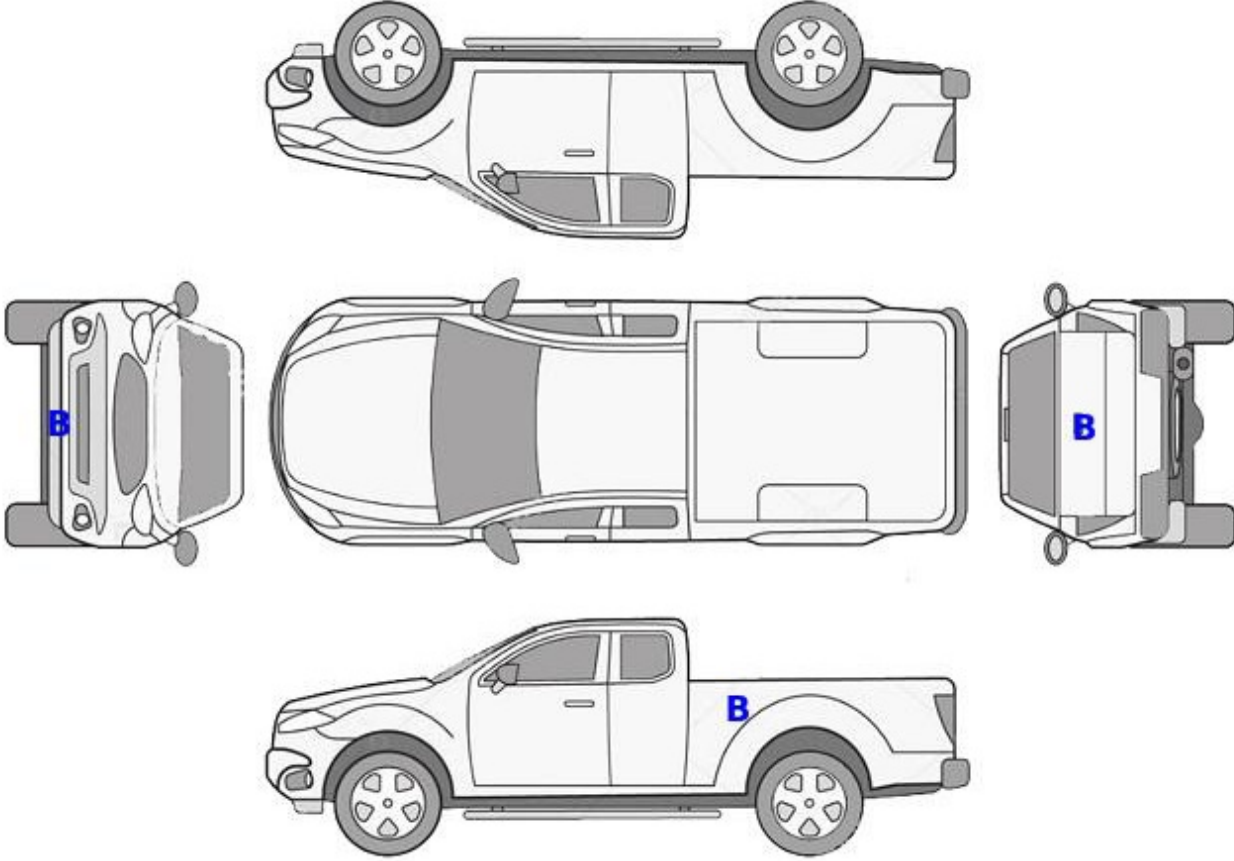

B: Boyalı

B/2: Lokal Boyalı

D: Değişmiş

Doğuş D-Expert Ekspertiz ve Danışmanlık A.Ş D-Expert Ankara Şubesi
Bahçekapı Mah.Sanayi Bulvarı No:4/B Şaşmaz
ankara0601@dexpert.com.tr 0312 278 81 82 ETİMESGUT ANKARA

Rapor Tarihi: 10.01.2025 11:21
Rapor No: 06-01-1329855
Mersis No: 0309073518100001

Bayi No: 0601
Araç Giriş Tarihi: 10.01.2025 10:34

Sayfa: 3/10
Araç Çıkış Tarihi: 10.01.2025 11:21

Kontrol Listesi

SORUNSUZ	BAKIM GEREKLİ	ONARIM/DEĞİŞİM GEREKLİ
----------	---------------	------------------------

	Durum	Notlar
Araç Kaporta Aksamı		Ezikler ve ÇİZİKLER mevcut.
Araç Koltukları Mekanizmaları		
Taban, Tavan, Koltuk ve Kapı Döşemeleri		Kirlenmiş,taban halısı hasarlı ,paspaslar EKSİK hasarlı.
Araç İç Donanımı ve Kumanda Kontrol Düğmeleri		
Aydınlatma ve İkaz Sistemi		
Silecekler		
Elektrik ve Elektronik Aksam		
Torpedo ve Emniyet Kemerleri		
Lastik ve Jantlar		Jantlar çizik.
Fren Sistemi ve Fren Hortumları		
Yürür Aksam		
Motor ve Motor Yağ Seviyesi		Yağ kaçağı mevcut.
Şanzıman		Vites topuzu deforme olmuş.
Diferansiyel		
Direksiyon Sistemi		Direksiyon simidi deforme olmuş.
Eğlence Sistemi (Radyo vs.)		
Park Sensörleri		
Araç Altı		
Akü		
Klima		
Cam ve Cam Düğmeleri		
Kayışlar ve Rulmanlar		
Egzoz Sistemi ve Susturucular		
Soğutma Sistemi ve Soğutma Suyu		

Doğuş D-Expert Ekspertiz ve Danışmanlık A.Ş D-Expert Ankara Şubesi
Bahçekapı Mah.Sanayi Bulvarı No:4/B Şaşmaz
ankara0601@dexpert.com.tr 0312 278 81 82 ETİMESGUT ANKARA

Rapor Tarihi: 10.01.2025 11:21 Bayi No: 0601 Sayfa: 4/10
Rapor No: 06-01-1329855 Araç Giriş Tarihi: 10.01.2025 10:34 Araç Çıkış Tarihi: 10.01.2025 11:21
Mersis No: 0309073518100001

Yanal Kayma Ölçüm Değerleri

ÖN	ARKA
-4.9 m/km	0.0 m/km

Yanal kayma kabul edilebilir değeri max +5 / -5 (m/km) dir.

Süspansiyon Ölçüm Değerleri

AKS	Sol (%)	Sağ (%)	Fark (%)
1. Aks	70	66	4
2. Aks	47	70	23

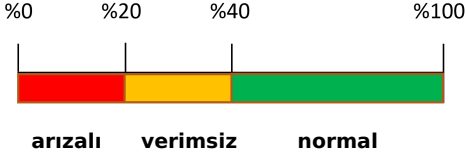

Ön sağ sol ve arka sağ sol süspansiyon kabul edilebilirdeğer farkı max.%30 'dur.
Tek amortisör kabul edilebilir min. ölçüm değeri %21 'dir.

Fren Ölçüm Değerleri

Fren Ölçüm Değerleri (daN)	Sol	Sağ	Sapma (%)
1. Aks	4.9145	3.678	25
2. Aks	2.936	3.1405	6
El Freni	0.8985	0.8785	2

Verimlilik

72

Sapma yüzdeleri 1. ve 2. aks için %25 altında ve el freni için %50 altında olmalıdır.

Lastikler

Aks	Ebat	Yol ve Yük Endeksi	Diş Derinliği	Tip
Sol Ön	245/70/16	111T	5,66 mm	Kışlık
Sol Arka	245/70/16	111T	6,44 mm	Kışlık
Sağ Ön	245/70/16	111T	4,99 mm	Kışlık
Sağ Arka	245/70/16	111T	6,13 mm	Kışlık



Lastik, sol ön > Çizik



Jant, sağ ön > Çizik

Doğuş D-Expert Ekspertiz ve Danışmanlık A.Ş D-Expert Ankara Şubesi
Bahçekapı Mah.Sanayi Bulvarı No:4/B Şaşmaz
ankara0601@dexpert.com.tr 0312 278 81 82 ETİMESGUT ANKARA

Rapor Tarihi: 10.01.2025 11:21 Bayi No: 0601 Sayfa: 5/10
Rapor No: 06-01-1329855 Araç Giriş Tarihi: 10.01.2025 10:34 Araç Çıkış Tarihi: 10.01.2025 11:21
Mersis No: 0309073518100001

Dinamometre Ölçüm Değerleri

Ölçülen Motor Torku -	Teker Torku -	Teker Gücü -	Test Hızı -
NM	NM	KW	km/h
Ruhsat Verisi Güç 110	Test Sonucu Güç -	Kayıp Güç -	Performans % --
KW	KW	KW	

RPM (Devir/dk) Grafiği

Grafik bilgisi yüklenmemiş...

Doğuş D-Expert Ekspertiz ve Danışmanlık A.Ş D-Expert Ankara Şubesi
Bahçekapı Mah.Sanayi Bulvarı No:4/B Şaşmaz
ankara0601@dexpert.com.tr 0312 278 81 82 ETİMESGUT ANKARA

Rapor Tarihi: 10.01.2025 11:21 Bayi No: 0601 Sayfa: 6/10
Rapor No: 06-01-1329855 Araç Giriş Tarihi: 10.01.2025 10:34 Araç Çıkış Tarihi: 10.01.2025 11:21
Mersis No: 0309073518100001

OBD Genel Arıza Tarama

10.01.2025

Arac:

Mitsubishi L 200 2.3 DI-D

Motor kodu:

4 N 14

Uretim yili;

Kilometre durumu:

Lisans numarası :

34CTP231

VIN:

MMCJJJKL60LH011462 (kumanda Unitesinden okunan)

Test edilmiş:

10.01.2025 11:15:37 / Standard

Hata kodu / Genel sorgulama / -

Tum yapı gruplarının hata kodu genel sorgulaması

Bileşen grubu

Sistem

Hata

OBD

OBD

Motor

Dizel

ABS

ASC/ESP

Hata kodu C1346:

SOLENOID GIRIS VALFI ARKA SAG

ARIZALI ELEKTRIK DEVRESI

ABS

direksiyon acisi SAS

Hava yastigi

Hava yastigi

Hata kodu B1477:

Guc kaynagi

ARIZALI GUC KAYNAGI

Hata kodu B1476:

Guc kaynagi

ARIZALI GUC KAYNAGI

Konfor

Gosterge grubu

Konfor

ETACS

Konfor

AS&G start/stop

Hella Gutmann Solutions GmbH

mega macs PC

Tramer Sorgulaması

Hasar Tarihi	Hasar Parça Değişimi	Hasar Tanımı	Ağır Hasarlı mı ?	Hasar Maliyeti	Hasar Maliyeti Kur Bilgisi
28.11.2022		Çarpma	Hayır	1227.2	TL
07.11.2021		ERPÇarpışma	Hayır	2919.91	TL

Doğuş D-Expert Ekspertiz ve Danışmanlık A.Ş D-Expert Ankara Şubesi
Bahçekapı Mah.Sanayi Bulvarı No:4/B Şaşmaz
ankara0601@dexpert.com.tr 0312 278 81 82 ETİMESGUT ANKARA

Rapor Tarihi: 10.01.2025 11:21
Rapor No: 06-01-1329855
Mersis No: 0309073518100001

Bayi No: 0601
Araç Giriş Tarihi: 10.01.2025 10:34

Sayfa: 7/10
Araç Çıkış Tarihi: 10.01.2025 11:21

Araç Resimleri



Çizik

Doğuş D-Expert Ekspertiz ve Danışmanlık A.Ş D-Expert Ankara Şubesi
Bahçekapı Mah.Sanayi Bulvarı No:4/B Şaşmaz
ankara0601@dexpert.com.tr 0312 278 81 82 ETİMESGUT ANKARA

Rapor Tarihi: 10.01.2025 11:21
Rapor No: 06-01-1329855
Mersis No: 0309073518100001

Bayi No: 0601
Araç Giriş Tarihi: 10.01.2025 10:34

Sayfa: 8/10
Araç Çıkış Tarihi: 10.01.2025 11:21



Bagaj kapağı/kapısı, Bagaj kapısı > Çizik



Marşbiyel, sol, Marşbiyel plastiği, sol > Çizik



Marşbiyel, sağ, Marşbiyel plastiği, sağ > Çizik



Çamurluk, sağ arka, Çamurluk, sağ arka > Çizik



Arka bölüm, Arka sac/panel > Çizik



Arka bölüm, Bagaj havuzu > Çizik



Marşbiyel, sol, Marşbiyel, sol > Çizik



Marşbiyel, sol, Marşbiyel, sol > Çizik



Tampon, ön, Spoiler > Çizik



Çamurluk, sağ, Çamurluk, sağ > Çizik

Yağ seviyesi Soğutma sıvısı

Vuruk



Bagaj kapağı/kapısı, Bagaj kapısı > Ezik



Çamurluk, sağ arka, Çamurluk, sağ arka > Ezik



Arka bölüm, Bagaj havuzu > Ezik

Doğuş D-Expert Ekspertiz ve Danışmanlık A.Ş D-Expert Ankara Şubesi
Bahçekapı Mah.Sanayi Bulvarı No:4/B Şaşmaz
ankara0601@dexpert.com.tr 0312 278 81 82 ETİMESGUT ANKARA

Rapor Tarihi: 10.01.2025 11:21
Rapor No: 06-01-1329855
Mersis No: 0309073518100001

Bayi No: 0601
Araç Giriş Tarihi: 10.01.2025 10:34

Sayfa: 9/10
Araç Çıkış Tarihi: 10.01.2025 11:21

Diğer



Motor, Yağ karteri > Yağ Kaçağı



Taban, Taban halısı > Hasarlı



Motor, Triger zinciri kapağı > Yağ Kaçağı



Motor, Triger zinciri kapağı > Yağ Kaçağı



Motor kaputu, Motor kaputu > Taş İzi



Taban, Paspaslar > Sökülmüş-Yok

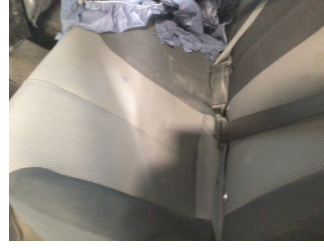

Koltuklar, arka, Arka koltuk > Kirlenmiş



Taban, Taban halısı > Kirlenmiş



Şanzıman, Vites topuzu > Deforme Olmuş



Direksiyon sistemi, Direksiyon simidi > Deforme Olmuş

Parça Grubu

Elektrik donanımı/Pano

Parça ve Hasar

Akü - Test Sonucu

Notlar

Diğer notlar;

Araç kirli olduğundan göz ile kusur tespiti yapılamadı.Aracın teknik özellikleri gereği Dyno Testi'ne alınamamıştır. Bagaj kapagı sökülmüş takılmış.

Doğuş D-Expert Ekspertiz ve Danışmanlık A.Ş D-Expert Ankara Şubesi
Bahçekapı Mah.Sanayi Bulvarı No:4/B Şaşmaz
ankara0601@dexpert.com.tr 0312 278 81 82 ETİMESGUT ANKARA

Rapor Tarihi: 10.01.2025 11:21 Bayi No: 0601 Sayfa: 10/10
Rapor No: 06-01-1329855 Araç Giriş Tarihi: 10.01.2025 10:34 Araç Çıkış Tarihi: 10.01.2025 11:21
Mersis No: 0309073518100001

Açıklama

Araçta detaylı iç temizlik işlemi ile giderilebilecek, kirlenme ve lekeler ekspertiz kapsamı dışında tutulmuştur.

Araç değerine etki etmeyecek mini onarım ve- veya pasta cila işlemi ile giderilebilecek vuruks ve çizikler ekspertiz kapsamı dışında tutulmuştur.

Aracın yaş, km ve genel durumu dikkate alınarak; normal kullanım şartları dahilinde de araçta oluşan fakat aracın görşelliğini ve teknik işleyişini etkilemeyen aşınma ve yıpranmalar ekspertiz kapsamı dışında tutulmuştur.

- Ekspertiz aracın kontrol edildiği gün için geçerli olup, hangi nedenle olursa olsun kontrol tarihinden sonra oluşabilecek hasarlardan Doğuş D Expert Ekspertiz ve Danışmanlık Anonim Şirketi ve Franchise sahibi tüm iş ortakları sorumlu değildir.
- Ekspertiz sonucu verilen tüm değerler, ölçümlenmeler ve tespitler, aracın formunda belirtilen km. ve tarih için geçerlidir. Bu tarih ve km. sonrası araçta olağan yıpranma, hatalı kullanım, yol ve hava şartları, sürücü hataları ve üretim kaynaklı olarak ortaya çıkabilecek arızalar ve hasarlar Doğuş D Expert Ekspertiz ve Danışmanlık Anonim Şirketi ve Franchise sahibi tüm iş ortakları'nin sorumluluğunda değildir.
- Rapordaki km bilgisi, aracın km panosundan okunmuş km bilgisidir. Doğuş D Expert Ekspertiz ve Danışmanlık Anonim Şirketi ve Franchise sahibi tüm iş ortakları,panodaki km bilgisinin gerçeği yansıtmaması dolayısıyla ekspertiz raporundaki tespitlerin eksik, yanlış veya yanıltıcı olmasından ve bunun sonuçlarından sorumlu değildir.
- Doğuş D Expert Ekspertiz ve Danışmanlık Anonim Şirketi ve Franchise sahibi tüm iş ortakları tarafından yapılan ikinci el araç ekspertizi aracın resmi fenni muayenesinin yerine geçmez ve resmi fenni muayenesinde başarılı olunacağını da garanti etmez.
- İmalatçı tarafından üretilen aracın daha sonradan üzerinde yapılan tadilatların uygun olmaması ve montajı yapılan yedek parçaların orijinal olmaması gerekli teknik bilgi ve yetkinliğe sahip kişiler tarafından montajının yapılmaması veya tamir seklinin imalatçı tarafından kabul edilmiş teknik özelliklere uymaması gibi durumlar halinde sonradan doğabilecek her türlü can ve mal güvenliğini etkileyecek faktörler olmak üzere bu ve benzeri durumlardan ekspertiz raporumuz sorumlu değildir. ÖRNEK: Airbag ve emniyet kemerlerinin, radyatörlerin, aksların değiştirilmeyerek onarılması gibi durumlar.
- İkinci el araç ekspertizi aracın hiçbir parçası sökülmeden, tamamen çıplak gözle yapılmıştır. Araç içerisindeki veya aksamındaki hasarların tespiti için kapak, döşeme ve benzeri parçaların sökülmesi bu ekspertiz kapsamında olmayıp, Doğuş D Expert Ekspertiz ve Danışmanlık Anonim Şirketi ve Franchise sahibi tüm iş ortakları ancak bu şekilde detaylı bir ekspertiz sonucu ortaya çıkabilecek hasarların tespit edilememiş olmasından sorumlu değildir.
- TSE 13805 yönetmeliğine göre HYB numaramızın raporda belirtilmesi için en kapsamlı paketimiz Full Plus Ekspertiz ve üzeri paketlerimiz için geçerlidir.
- Uyarı: Tramer sorgulama içeriği, sigorta şirketleri tarafından Sigorta Bilgi ve Gözetim Merkezi ("SBM")'ne iletilen sigorta kayıtlarından ibarettir. İlgili sorguya ait tutarda, trafik ve kasko hasarlarında yer alan dava faizi ve yargılama giderleri dahil edilmemektedir. Tramer sorgulama içeriğindeki bilgiler resmî belge olarak kullanılamaz. Şirketimizin kayıtlarla herhangi bir bağlantısı olmayıp yalnızca bilgi amaçlı paylaşılmaktadır. Detaylı bilgi için SBM resmî internet sitesine başvurunuz.

Müşteri Adı/Soyadı

İmzası