

Doğuş D-Expert Ekspertiz ve Danışmanlık A.Ş D-Expert Ankara Şubesi  
Bahçekapı Mah.Sanayi Bulvarı No:4/B Şaşmaz  
ankara0601@dexpert.com.tr 0312 278 81 82 ETİMESGUT ANKARA

Rapor Tarihi: 30.10.2024 15:22  
Rapor No: 06-01-1302527  
Mersis No: 0309073518100001

Bayi No: 0601  
Araç Giriş Tarihi: 30.10.2024 14:16

Sayfa: 1/1  
Araç Çıkış Tarihi: 30.10.2024 15:22

# Full Plus Ekspertiz



## 06CNC349

Eksper / İmza



06-HYB-8225

Doğuş D-Expert Ekspertiz ve Danışmanlık A.Ş D-Expert Ankara Şubesi  
Bahçekapı Mah.Sanayi Bulvarı No:4/B Şaşmaz  
ankara0601@dexpert.com.tr 0312 278 81 82 ETİMESGUT ANKARA

Rapor Tarihi: 30.10.2024 15:22 Bayi No: 0601 Sayfa: 1/1  
Rapor No: 06-01-1302527 Araç Giriş Tarihi: 30.10.2024 14:16 Araç Çıkış Tarihi: 30.10.2024 15:22  
Mersis No: 0309073518100001

## Araç Bilgileri

|                      |                   |               |          |
|----------------------|-------------------|---------------|----------|
| Plaka                | 06CNC349          | Şanzıman Tipi | Otomatik |
| KM                   | 99164             | Yakıt Cinsi   | Dizel    |
| Şase                 | MMCJJKL60NH001791 | Motor Gücü    | 110 kw   |
| Marka                | Mitsubishi        | Motor Hacmi   | 2268cc   |
| Rengi                | BEYAZ             | Model         | L200     |
| Sonraki Muayene Tar. | 0NaN-aN-aN        | Model Yılı    | 2021     |
| Araç Tipi            | Pick-Up           | Ruhsat Sahibi | TAN OTO  |
| Kapı Sayısı          | 4 Kapı            |               |          |

## Kaporta Kontrolü(Değişmiş Boyanmış kontrolü)

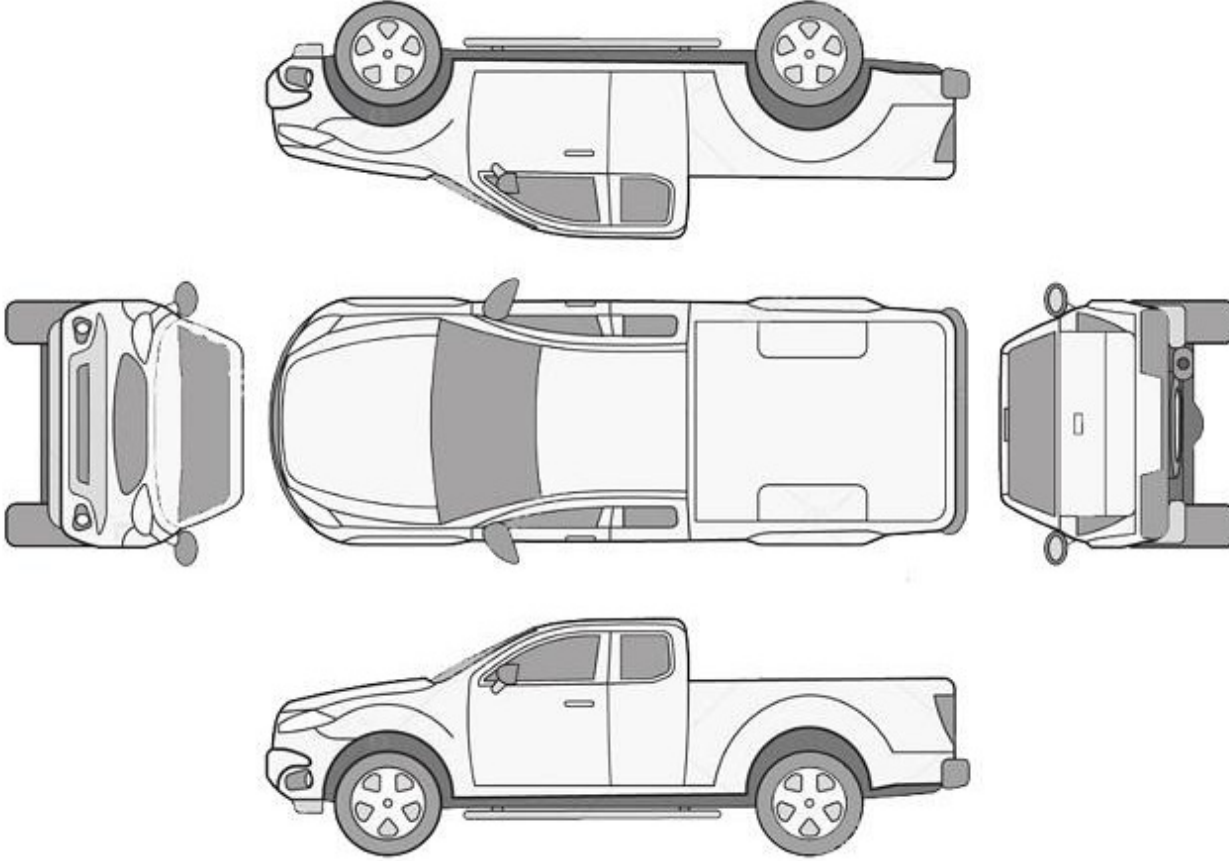

B: Boyalı

B/2: Lokal Boyalı

D: Değişmiş

\*\*\*Araçta değişmiş ve boyanmış parça bulunmamaktadır\*\*\*

Doğuş D-Expert Ekspertiz ve Danışmanlık A.Ş D-Expert Ankara Şubesi  
Bahçekapı Mah.Sanayi Bulvarı No:4/B Şaşmaz  
ankara0601@dexpert.com.tr 0312 278 81 82 ETİMESGUT ANKARA

Rapor Tarihi: 30.10.2024 15:22 Bayi No: 0601 Sayfa: 1/1  
Rapor No: 06-01-1302527 Araç Giriş Tarihi: 30.10.2024 14:16 Araç Çıkış Tarihi: 30.10.2024 15:22  
Mersis No: 0309073518100001

## Kontrol Listesi

|          |               |                        |
|----------|---------------|------------------------|
| SORUNSUZ | BAKIM GEREKLİ | ONARIM/DEĞİŞİM GEREKLİ |
|----------|---------------|------------------------|

|   | Durum                  | Notlar                           |
|---|------------------------|----------------------------------|
| Araç Kaporta Aksamı                           | ONARIM/DEĞİŞİM GEREKLİ | Ezikler ve çizikler mevcut.      |
| Araç Koltukları Mekanizmaları                 | SORUNSUZ               |                                  |
| Taban, Tavan, Koltuk ve Kapı Döşemeleri       | BAKIM GEREKLİ          | Kirlenmiş.                       |
| Araç İç Donanımı ve Kumanda Kontrol Düğmeleri | SORUNSUZ               |                                  |
| Aydınlatma ve İkaz Sistemi                    | SORUNSUZ               |                                  |
| Silecekler                                    | SORUNSUZ               |                                  |
| Elektrik ve Elektronik Aksam                  | SORUNSUZ               |                                  |
| Torpedo ve Emniyet Kemerleri                  | SORUNSUZ               |                                  |
| Lastik ve Jantlar                             | ONARIM/DEĞİŞİM GEREKLİ | Lastikler deforme olmuş.         |
| Fren Sistemi ve Fren Hortumları               | SORUNSUZ               |                                  |
| Yürür Aksam                                   | SORUNSUZ               |                                  |
| Motor ve Motor Yağ Seviyesi                   | SORUNSUZ               |                                  |
| Şanzıman                                      | SORUNSUZ               |                                  |
| Diferansiyel                                  | SORUNSUZ               |                                  |
| Direksiyon Sistemi                            | BAKIM GEREKLİ          | Direksiyon simidi deforme olmuş. |
| Eğlence Sistemi (Radyo vs. )                  | SORUNSUZ               |                                  |
| Park Sensörleri                               | SORUNSUZ               |                                  |
| Araç Altı                                     | SORUNSUZ               | Kontrol edilemedi.               |
| Akü   | ONARIM/DEĞİŞİM GEREKLİ | Akü değerleri düşük.             |
| Klima   | SORUNSUZ               |                                  |
| Cam ve Cam Düğmeleri                          | SORUNSUZ               |                                  |
| Kayışlar ve Rulmanlar                         | SORUNSUZ               |                                  |
| Egzoz Sistemi ve Susturucular                 | SORUNSUZ               |                                  |
| Soğutma Sistemi ve Soğutma Suyu               | SORUNSUZ               |                                  |

Doğuş D-Expert Ekspertiz ve Danışmanlık A.Ş D-Expert Ankara Şubesi  
Bahçekapı Mah.Sanayi Bulvarı No:4/B Şaşmaz  
ankara0601@dexpert.com.tr 0312 278 81 82 ETİMESGUT ANKARA

Rapor Tarihi: 30.10.2024 15:22 Bayi No: 0601 Sayfa: 1/1  
Rapor No: 06-01-1302527 Araç Giriş Tarihi: 30.10.2024 14:16 Araç Çıkış Tarihi: 30.10.2024 15:22  
Mersis No: 0309073518100001

## Yanal Kayma Ölçüm Değerleri

| ÖN | ARKA |
|----|------|
| -  | -    |

Yanal kayma kabul edilebilir değeri max +5 / -5 (m/km) dir.

## Süspansiyon Ölçüm Değerleri

| AKS    | Sol (%) | Sağ (%) | Fark (%) |
|--------|---------|---------|----------|
| 1. Aks | -       | -       | -        |
| 2. Aks | -       | -       | -        |



Ön sağ sol ve arka sağ sol süspansiyon kabul edilebilirdeğer farkı max.%30 'dur.  
Tek amortisör kabul edilebilir min. ölçüm değeri %21 'dir.

## Fren Ölçüm Değerleri

| Fren Ölçüm Değerleri (daN) | Sol | Sağ | Sapma (%) |
|----------------------------|-----|-----|-----------|
| 1. Aks                     | -   | -   | -         |
| 2. Aks                     | -   | -   | -         |
| El Freni                   | -   | -   | -         |

### Verimlilik

-

Sapma yüzdeleri 1. ve 2. aks için %25 altında ve el freni için %50 altında olmalıdır.

## Lastikler

| Aks      | Ebat      | Yol ve Yük Endeksi | Diş Derinliği | Tip    |
|----------|-----------|--------------------|---------------|--------|
| Sol Ön   | 245/70/16 | 107T               | 4,02 mm       | Kışlık |
| Sol Arka | 245/70/16 | 107T               | 4,16 mm       | Kışlık |
| Sağ Ön   | 245/70/16 | 107T               | 388 mm        | Kışlık |
| Sağ Arka | 245/70/16 | 107T               | 4,44 mm       | Kışlık |



Lastik, arka > Deforme Olmuş



Lastik, ön > Deforme Olmuş

Doğuş D-Expert Ekspertiz ve Danışmanlık A.Ş D-Expert Ankara Şubesi  
Bahçekapı Mah.Sanayi Bulvarı No:4/B Şaşmaz  
ankara0601@dexpert.com.tr 0312 278 81 82 ETİMESGUT ANKARA

Rapor Tarihi: 30.10.2024 15:22 Bayi No: 0601 Sayfa: 1/1  
Rapor No: 06-01-1302527 Araç Giriş Tarihi: 30.10.2024 14:16 Araç Çıkış Tarihi: 30.10.2024 15:22  
Mersis No: 0309073518100001

## Dinamometre Ölçüm Değerleri

|                     |                 |            |              |
|---------------------|-----------------|------------|--------------|
| Ölçülen Motor Torku | Teker Torku     | Teker Gücü | Test Hızı    |
| -                   | -               | -          | -            |
| NM                  | NM              | KW         | km/h         |
| Ruhsat Verisi Güç   | Test Sonucu Güç | Kayıp Güç  | Performans % |
| 110                 | -               | -          | --           |
| KW                  | KW              | KW         |              |

## RPM (Devir/dk) Grafiği

Grafik bilgisi yüklenmemiş...

Doğuş D-Expert Ekspertiz ve Danışmanlık A.Ş D-Expert Ankara Şubesi  
Bahçekapı Mah.Sanayi Bulvarı No:4/B Şaşmaz  
ankara0601@dexpert.com.tr 0312 278 81 82 ETİMESGUT ANKARA

Rapor Tarihi: 30.10.2024 15:22 Bayi No: 0601 Sayfa: 1/1  
Rapor No: 06-01-1302527 Araç Giriş Tarihi: 30.10.2024 14:16 Araç Çıkış Tarihi: 30.10.2024 15:22  
Mersis No: 0309073518100001

## OBD Genel Arıza Tarama

30.10.2024

Arac:

Mitsubishi L 200 2.3 DI-D

Motor kodu:

4 N 14

Uretim yili;

Kilometre durumu:

Lisans numarası :

06CNC349

VIN:

MMCJJKL60NH001791 (kumanda unitesinden okunan)

Test edilmiş:

30.10.2024 14:34:13 / Standard

Hata kodu / Genel sorgulama / -

Tum yapı gruplarının hata kodu genel sorgulaması

Bileşen grubu

Sistem

Hata

OBD

OBD

Hata kodu P21CC;

KATKI MADDESİ BESLEME ECU'SU

Pozitif kısa devre olmuştur.

Hata kodu P203A:

AZALTMAYA KATKI MADDESİ DOLDURMA SEVİYESİ SENSÖRÜ

ARIZALI ELEKTRİK DEVRESİ

Motor

Dizel

ABS

ASC/ESP

Hata kodu C1283:

Hata kodu C1346:

SOLENOİD GİRİŞ VALFİ ARKA SAĞ

ARIZALI ELEKTRİK DEVRESİ

ABS

direksiyon acisi SAS

Hava yastığı

Hava yastığı

Konfor

Gösterge grubu

Konfor

ETACS

Konfor

AS&G start/stop

Hata kodu B1301:

D/C VOLTA) TRANSFORMATÖRÜ

Fonksiyon hatalıdır.

Hata kodu P1617:

Start/stop sistemi

VOLTA] ÇOK DUSUK

Hella Gutmann Solutions GmbH

mega macs PC

## Tramer Sorgulaması

\*\*\*1791 şasi nolu MITSUBISHI L200 ÇİFT KABIN KAMYONET 2.2 4x4 STORM MT markalı aracın SBM kayıtlarında geçmiş hasarı bulunmamıştır.

Doğuş D-Expert Ekspertiz ve Danışmanlık A.Ş D-Expert Ankara Şubesi  
Bahçekapı Mah.Sanayi Bulvarı No:4/B Şaşmaz  
ankara0601@dexpert.com.tr 0312 278 81 82 ETİMESGUT ANKARA

Rapor Tarihi: 30.10.2024 15:22  
Rapor No: 06-01-1302527  
Mersis No: 0309073518100001

Bayi No: 0601  
Araç Giriş Tarihi: 30.10.2024 14:16

Sayfa: 1/1  
Araç Çıkış Tarihi: 30.10.2024 15:22

## Araç Resimleri



## Çizik



Çamurluk, sol arka, Çamurluk, sol arka > Çizik



Çamurluk, sağ arka, Çamurluk, sağ arka > Çizik

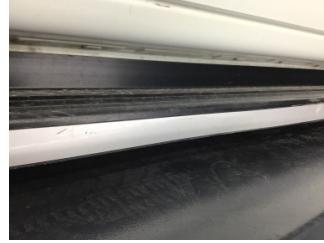

Marşbiyel, sol, Marşbiyel plastiği, sol > Çizik



Marşbiyel, sağ, Marşbiyel plastiği, sağ > Çizik



Kapı, sol ön, Kapı, sol ön > Çizik



Çamurluk, sol, Çamurluk, sol > Çizik



Tampon, ön, Ön tampon > Çizik

Yağ seviyesi Soğutma SIVISI

Doğuş D-Expert Ekspertiz ve Danışmanlık A.Ş D-Expert Ankara Şubesi  
Bahçekapı Mah.Sanayi Bulvarı No:4/B Şaşmaz  
ankara0601@dexpert.com.tr 0312 278 81 82 ETİMESGUT ANKARA

Rapor Tarihi: 30.10.2024 15:22  
Rapor No: 06-01-1302527  
Mersis No: 0309073518100001

Bayi No: 0601  
Araç Giriş Tarihi: 30.10.2024 14:16

Sayfa: 1/1  
Araç Çıkış Tarihi: 30.10.2024 15:22

## Vuruk



Bagaj kapağı/kapısı, Bagaj kapısı > Ezik



Kaporta, C-direk, sağ > Ezik

## Diğer



Motor kaputu, Motor kaputu > Dolu Hasarı



Bagaj kapağı/kapısı, Bagaj kapısı > Boyası Atmış

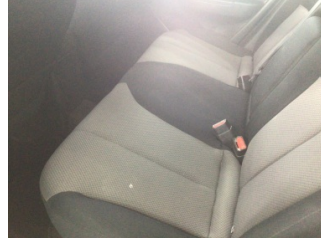

Koltuklar, arka, Arka koltuk > Kirlenmiş



Direksiyon sistemi, Direksiyon simidi > Deforme Olmuş

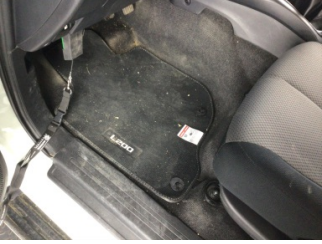

Taban, Taban halısı > Kirlenmiş



Tavan, Tavan > Dolu Hasarı

## Notlar

### Diğer notlar;

Araç kirli olduğundan göz ile kusur tespiti yapılamadı, araç fren süspansiyon testi yapılamadı, (Araç teknik spesifikasyonları gereği dyno teste alınamamıştır.)



Doğuş D-Expert Ekspertiz ve Danışmanlık A.Ş D-Expert Ankara Şubesi  
Bahçekapı Mah.Sanayi Bulvarı No:4/B Şaşmaz  
ankara0601@dexpert.com.tr 0312 278 81 82 ETİMESGUT ANKARA

Rapor Tarihi: 30.10.2024 15:22 Bayi No: 0601 Sayfa: 1/1  
Rapor No: 06-01-1302527 Araç Giriş Tarihi: 30.10.2024 14:16 Araç Çıkış Tarihi: 30.10.2024 15:22  
Mersis No: 0309073518100001

## Açıklama

Araçta detaylı iç temizlik işlemi ile giderilebilecek, kirlenme ve lekeler ekspertiz kapsamı dışında tutulmuştur.

Araç değerine etki etmeyecek mini onarım ve- veya pasta cila işlemi ile giderilebilecek vuruks ve çizikler ekspertiz kapsamı dışında tutulmuştur.

Aracın yaş, km ve genel durumu dikkate alınarak; normal kullanım şartları dahilinde de araçta oluşan fakat aracın görşelliğini ve teknik işleyişini etkilemeyen aşınma ve yıpranmalar ekspertiz kapsamı dışında tutulmuştur.

- Ekspertiz aracın kontrol edildiği gün için geçerli olup, hangi nedenle olursa olsun kontrol tarihinden sonra oluşabilecek hasarlardan Doğuş D Expert Ekspertiz ve Danışmanlık Anonim Şirketi ve Franchise sahibi tüm iş ortakları sorumlu değildir.
- Ekspertiz sonucu verilen tüm değerler, ölçümlenmeler ve tespitler, aracın formunda belirtilen km. ve tarih için geçerlidir. Bu tarih ve km. sonrası araçta olağan yıpranma, hatalı kullanım, yol ve hava şartları, sürücü hataları ve üretim kaynaklı olarak ortaya çıkabilecek arızalar ve hasarlar Doğuş D Expert Ekspertiz ve Danışmanlık Anonim Şirketi ve Franchise sahibi tüm iş ortakları'nın sorumluluğunda değildir.
- Rapordaki km bilgisi, aracın km panosundan okunmuş km bilgisidir. Doğuş D Expert Ekspertiz ve Danışmanlık Anonim Şirketi ve Franchise sahibi tüm iş ortakları,panodaki km bilgisinin gerçeği yansıtmaması dolayısıyla ekspertiz raporundaki tespitlerin eksik, yanlış veya yanıltıcı olmasından ve bunun sonuçlarından sorumlu değildir.
- Doğuş D Expert Ekspertiz ve Danışmanlık Anonim Şirketi ve Franchise sahibi tüm iş ortakları tarafından yapılan ikinci el araç ekspertizi aracın resmi fenni muayenesinin yerine geçmez ve resmi fenni muayenesinde başarılı olunacağını da garanti etmez.
- İmalatçı tarafından üretilen aracın daha sonradan üzerinde yapılan tadilatların uygun olmaması ve montajı yapılan yedek parçaların orijinal olmaması gerekli teknik bilgi ve yetkinliğe sahip kişiler tarafından montajının yapılmaması veya tamir seklinin imalatçı tarafından kabul edilmiş teknik özelliklere uymaması gibi durumlar halinde sonradan doğabilecek her türlü can ve mal güvenliğini etkileyecek faktörler olmak üzere bu ve benzeri durumlardan ekspertiz raporumuz sorumlu değildir. ÖRNEK: Airbag ve emniyet kemerlerinin, radyatörlerin, akşların değiştirilmeyerek onarılması gibi durumlar.
- İkinci el araç ekspertizi aracın hiçbir parçası sökülmeden, tamamen çıplak gözle yapılmıştır. Araç içerisindeki veya aksamındaki hasarların tespiti için kapak, döşeme ve benzeri parçaların sökülmesi bu ekspertiz kapsamında olmayıp, Doğuş D Expert Ekspertiz ve Danışmanlık Anonim Şirketi ve Franchise sahibi tüm iş ortakları ancak bu şekilde detaylı bir ekspertiz sonucu ortaya çıkabilecek hasarların tespit edilememiş olmasından sorumlu değildir.

Müşteri Adı/Soyadı

İmzası