

Doğuş D-Expert Ekspertiz ve Danışmanlık A.Ş D-Expert Ankara Şubesi  
Bahçekapı Mah.Sanayi Bulvarı No:4/B Şaşmaz ankara0601@d-  
expert.com.tr 0312 278 81 82 ETİMESGUT ANKARA

Rapor Tarihi: 09.07.2024 14:42  
Rapor No: 06-01-1268897  
Mersis No: 0309073518100001

Bayi No: 0601  
Araç Giriş Tarihi: 09.07.2024 14:13

Sayfa: 1/12  
Araç Çıkış Tarihi: 09.07.2024 14:42

# Full Plus Ekspertiz



## 06CCJ197

Eksper / İmza



06-HYB-8225

Doğuş D-Expert Ekspertiz ve Danışmanlık A.Ş D-Expert Ankara Şubesi  
Bahçekapı Mah.Sanayi Bulvarı No:4/B Şaşmaz ankara0601@d-  
expert.com.tr 0312 278 81 82 ETİMESGUT ANKARA

Rapor Tarihi: 09.07.2024 14:42  
Rapor No: 06-01-1268897  
Mersis No: 0309073518100001

Bayi No: 0601  
Araç Giriş Tarihi: 09.07.2024 14:13

Sayfa: 2/12  
Araç Çıkış Tarihi: 09.07.2024 14:42

## Araç Bilgileri

Plaka	06CCJ197	Şanzıman Tipi	Manuel
KM	100332	Yakıt Cinsi	Dizel
Şase	MMCJJKL60LH138200	Motor Gücü	110 kw
Marka	Mitsubishi	Motor Hacmi	2268cc
Rengi	BEYAZ	Model	L200
Sonraki Muayene Tar.	0NaN-aN-aN	Model Yılı	2021
Araç Tipi	Pick-Up	Ruhsat Sahibi	TAN OTO
Kapı Sayısı	4 Kapı		

## Kaporta Kontrolü(Değişmiş Boyanmış kontrolü)

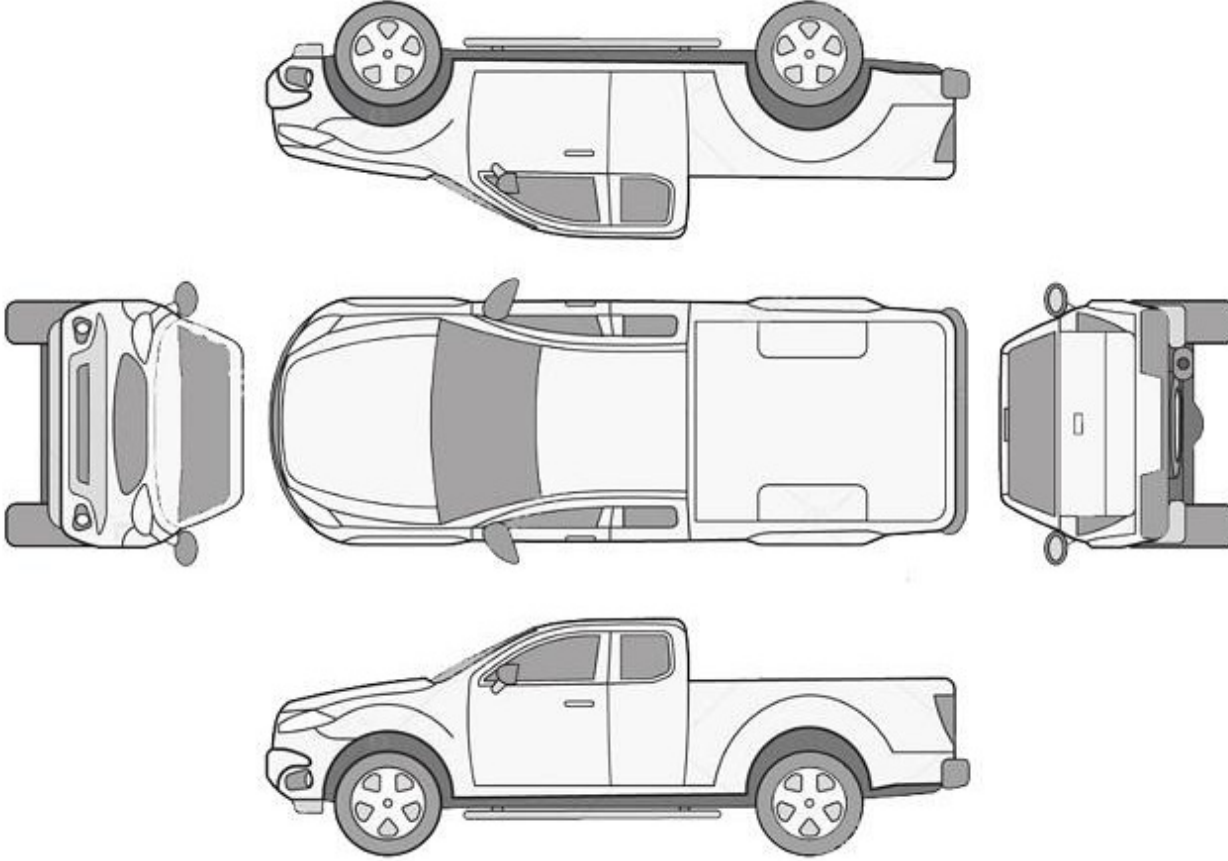

B: Boyalı

B/2: Lokal Boyalı

D: Değişmiş

\*\*\*Araçta değişmiş ve boyanmış parça bulunmamaktadır\*\*\*

Doğuş D-Expert Ekspertiz ve Danışmanlık A.Ş D-Expert Ankara Şubesi  
Bahçekapı Mah.Sanayi Bulvarı No:4/B Şaşmaz ankara0601@d-  
expert.com.tr 0312 278 81 82 ETİMESGUT ANKARA

Rapor Tarihi: 09.07.2024 14:42  
Rapor No: 06-01-1268897  
Mersis No: 0309073518100001

Bayi No: 0601  
Araç Giriş Tarihi: 09.07.2024 14:13

Sayfa: 3/12  
Araç Çıkış Tarihi: 09.07.2024 14:42

## Kontrol Listesi

SORUNSUZ	BAKIM GEREKLİ	ONARIM/DEĞİŞİM GEREKLİ
----------	---------------	------------------------

	Durum	Notlar
Araç Kaporta Aksamı	ONARIM/DEĞİŞİM GEREKLİ	Ezikler ve çizikler mevcut.
Araç Koltukları Mekanizmaları	SORUNSUZ	
Taban, Tavan, Koltuk ve Kapı Döşemeleri	ONARIM/DEĞİŞİM GEREKLİ	Koltuklar deforme olmuş,kirlenmiş.
Araç İç Donanımı ve Kumanda Kontrol Düğmeleri	SORUNSUZ	
Aydınlatma ve İkaz Sistemi	ONARIM/DEĞİŞİM GEREKLİ	Arka sol lamba hasarlı.
Silecekler	SORUNSUZ	
Elektrik ve Elektronik Aksam	SORUNSUZ	
Torpedo ve Emniyet Kemerleri	SORUNSUZ	
Lastik ve Jantlar	ONARIM/DEĞİŞİM GEREKLİ	Lastikler deforme olmuş.
Fren Sistemi ve Fren Hortumları	SORUNSUZ	
Yürür Aksam	SORUNSUZ	
Motor ve Motor Yağ Seviyesi	ONARIM/DEĞİŞİM GEREKLİ	Motor arıza uyarısı mevcut. Kontrol edilemedi.
Şanzıman	ONARIM/DEĞİŞİM GEREKLİ	Kontrol edilemedi. Vites topuzu deforme olmuş.
Diferansiyel	SORUNSUZ	
Direksiyon Sistemi	ONARIM/DEĞİŞİM GEREKLİ	Direksiyon simidi deforme olmuş.
Eğlence Sistemi (Radyo vs. )	SORUNSUZ	
Park Sensörleri	SORUNSUZ	
Araç Altı	ONARIM/DEĞİŞİM GEREKLİ	Araç altı çamur olduğundan kontrol edilemedi.alt muhafaza hasarlı.
Akü	ONARIM/DEĞİŞİM GEREKLİ	Akü degerleri düşük.
Klima	SORUNSUZ	
Cam ve Cam Düğmeleri	ONARIM/DEĞİŞİM GEREKLİ	Ön cam hasarlı.
Kayışlar ve Rulmanlar	SORUNSUZ	

Doğuş D-Expert Ekspertiz ve Danışmanlık A.Ş D-Expert Ankara Şubesi  
Bahçekapı Mah.Sanayi Bulvarı No:4/B Şaşmaz ankara0601@d-  
expert.com.tr 0312 278 81 82 ETİMESGUT ANKARA

Rapor Tarihi: 09.07.2024 14:42

Bayi No: 0601

Sayfa: 4/12

Rapor No: 06-01-1268897

Araç Giriş Tarihi: 09.07.2024 14:13

Araç Çıkış Tarihi: 09.07.2024 14:42

Mersis No: 0309073518100001

Egzoz Sistemi ve Susturucular

Soğutma Sistemi ve Soğutma Suyu

Doğuş D-Expert Ekspertiz ve Danışmanlık A.Ş D-Expert Ankara Şubesi  
Bahçekapı Mah.Sanayi Bulvarı No:4/B Şaşmaz ankara0601@d-  
expert.com.tr 0312 278 81 82 ETİMESGUT ANKARA

Rapor Tarihi: 09.07.2024 14:42 Bayi No: 0601 Sayfa: 5/12  
Rapor No: 06-01-1268897 Araç Giriş Tarihi: 09.07.2024 14:13 Araç Çıkış Tarihi: 09.07.2024 14:42  
Mersis No: 0309073518100001

## Yanal Kayma Ölçüm Değerleri

ÖN	ARKA
-6.2 ! m/km	0.0 m/km

Yanal kayma kabul edilebilir değeri max +5 / -5 (m/km) dir.

## Süspansiyon Ölçüm Değerleri

AKS	Sol (%)	Sağ (%)	Fark (%)
1. Aks	39	44	5
2. Aks	88	60	28



Ön sağ sol ve arka sağ sol süspansiyon kabul edilebilirdeğer farkı max.%30 'dur.  
Tek amortisör kabul edilebilir min. ölçüm değeri %21 'dir.

## Fren Ölçüm Değerleri

Fren Ölçüm Değerleri (daN)	Sol	Sağ	Sapma (%)
1. Aks	3.9605	3.7405	5
2. Aks	3.7215	3.9445	5
El Freni	2.3915	2.4505	2

### Verimlilik

73

Sapma yüzdeleri 1. ve 2. aks için %25 altında ve el freni için %50 altında olmalıdır.

## Lastikler

Aks	Ebat	Yol ve Yük Endeksi	Diş Derinliği	Tip
Sol Ön	245/70/16	107T	2,49 mm	Kışlık
Sol Arka	245/70/16	107T	2,11 mm	Kışlık
Sağ Ön	245/70/16	107T	2,98 mm	Kışlık
Sağ Arka	245/70/16	107T	2,01 mm	Kışlık



Lastik, ön > Deforme Olmuş



Lastik, arka > Deforme Olmuş



Lastik, arka > Deforme Olmuş

Doğuş D-Expert Ekspertiz ve Danışmanlık A.Ş D-Expert Ankara Şubesi  
Bahçekapı Mah.Sanayi Bulvarı No:4/B Şaşmaz ankara0601@d-  
expert.com.tr 0312 278 81 82 ETİMESGUT ANKARA

Rapor Tarihi: 09.07.2024 14:42 Bayi No: 0601 Sayfa: 6/12  
Rapor No: 06-01-1268897 Araç Giriş Tarihi: 09.07.2024 14:13 Araç Çıkış Tarihi: 09.07.2024 14:42  
Mersis No: 0309073518100001

## Dinamometre Ölçüm Değerleri

Ölçülen Motor Torku	Teker Torku	Teker Gücü	Test Hızı
-	-	-	-
NM	NM	KW	km/h
Ruhsat Verisi Güç	Test Sonucu Güç	Kayıp Güç	Performans %
110	-	-	--
KW	KW	KW	

## RPM (Devir/dk) Grafiği

Grafik bilgisi yüklenmemiş...

Doğuş D-Expert Ekspertiz ve Danışmanlık A.Ş D-Expert Ankara Şubesi  
Bahçekapı Mah.Sanayi Bulvarı No:4/B Şaşmaz ankara0601@d-  
expert.com.tr 0312 278 81 82 ETİMESGUT ANKARA

Rapor Tarihi: 09.07.2024 14:42 Bayi No: 0601 Sayfa: 7/12  
Rapor No: 06-01-1268897 Araç Giriş Tarihi: 09.07.2024 14:13 Araç Çıkış Tarihi: 09.07.2024 14:42  
Mersis No: 0309073518100001

## OBD Genel Arıza Tarama

09.07.2024

Arac:

Mitsubishi L 200 2.3 DI-D

Motor kodu:

4 N 14

Uretim yili;

Kilometre durumu:

Lisans numarası :

06CJJ197

VIN:

MMCJJJKL60LH138200 (kumanda Unitesinden okunan)

Test edilmiş:

09.07.2024 14:30:29 / Standard

Hata kodu / Genel sorgulama / -

Tum yapı gruplarının hata kodu genel sorgulaması

Bilesen grubu

Sistem

Hata

OBD

OBD

Hata kodu P21CB:

KATKI MADDESİ DOZLAMA MODULU

ELEKTRİK BESLEMESİ ZAYIF

Hata kodu P21CB:

KATKI MADDESİ DOZLAMA MODULU

ELEKTRİK BESLEMESİ ZAYIF

Hata kodu P21CB:

KATKI MADDESİ DOZLAMA MODULU

ELEKTRİK BESLEMESİ ZAYIF

Hata kodu P21CC:;

KATKI MADDESİ BESLEME ECU'SU

Pozitif kısa devre olmuştur.

Motor

Dizel

ABS

ASC/ESP

Hata kodu U1100:

CAN-BUS

VERİ CALISMA ZAMANI GECERLİ ARALIK DISINDA

ABS

direksiyon acisi SAS

Hava yastigi

Hava yastigi

Konfor

Gosterge grubu

Konfor

ETACS

Konfor

AS&G start/stop

Hata kodu B1301:

D/C VOLTA) TRANSFORMATORU

Fonksiyon hatalidir.

Hella Gutmann Solutions GmbH

mega macs PC

Doğuş D-Expert Ekspertiz ve Danışmanlık A.Ş D-Expert Ankara Şubesi  
Bahçekapı Mah.Sanayi Bulvarı No:4/B Şaşmaz ankara0601@d-  
expert.com.tr 0312 278 81 82 ETİMESGUT ANKARA

Rapor Tarihi: 09.07.2024 14:42 Bayi No: 0601 Sayfa: 8/12  
Rapor No: 06-01-1268897 Araç Giriş Tarihi: 09.07.2024 14:13 Araç Çıkış Tarihi: 09.07.2024 14:42  
Mersis No: 0309073518100001

## Tramer Sorgulaması

Hasar Tarihi	Hasar Parça Değişimi	Hasar Tanımı	Ağır Hasarlı mı ?	Hasar Maliyeti	Hasar Maliyeti Kur Bilgisi
20.08.2021		Carpma	Hayır	0	TL



Doğuş D-Expert Ekspertiz ve Danışmanlık A.Ş D-Expert Ankara Şubesi  
Bahçekapı Mah.Sanayi Bulvarı No:4/B Şaşmaz ankara0601@d-  
expert.com.tr 0312 278 81 82 ETİMESGUT ANKARA

Rapor Tarihi: 09.07.2024 14:42  
Rapor No: 06-01-1268897  
Mersis No: 0309073518100001

Bayi No: 0601  
Araç Giriş Tarihi: 09.07.2024 14:13

Sayfa: 9/12  
Araç Çıkış Tarihi: 09.07.2024 14:42

## Araç Resimleri



## Çizik



Kapı, sağ arka, Kapı, sağ arka > Çizik



Kapı, sağ ön, Kapı, sağ ön > Çizik



Çamurluk, sol arka, Çamurluk, sol arka > Çizik



Kapı, sol arka, Kapı, sol arka > Çizik



Kapı, sol ön, Kapı, sol ön > Çizik



Çamurluk, sol, Çamurluk, sol > Çizik

Yağ seviyesi Soğutma SIVISI

Doğuş D-Expert Ekspertiz ve Danışmanlık A.Ş D-Expert Ankara Şubesi  
Bahçekapı Mah.Sanayi Bulvarı No:4/B Şaşmaz ankara0601@d-  
expert.com.tr 0312 278 81 82 ETİMESGUT ANKARA

Rapor Tarihi: 09.07.2024 14:42  
Rapor No: 06-01-1268897  
Mersis No: 0309073518100001

Bayi No: 0601  
Araç Giriş Tarihi: 09.07.2024 14:13

Sayfa: 10/12  
Araç Çıkış Tarihi: 09.07.2024 14:42

## Vuruk



Motor kaputu, Motor kaputu > Ezik



Çamurluk, sağ arka, Çamurluk, sağ arka > Ezik



Çamurluk, sağ arka, Çamurluk, sağ arka > Ezik



Çamurluk, sol arka, Çamurluk, sol arka > Ezik

## Diğer



Camlar, Ön cam > Hasarlı



Koltuklar, ön, Koltuk, sağ ön > Kirlenmiş



Koltuklar, arka, Arka koltuk > Kirlenmiş



Bagaj kapağı/kapısı, Bagaj kapısı > Hasarlı



Bagaj kapağı/kapısı, Bagaj kapısı > Hasarlı



Tampon, ön, Ön tampon > Hasarlı



Tampon, ön, Ön tampon > Hasarlı



Motor, Alt muhafaza > Hasarlı

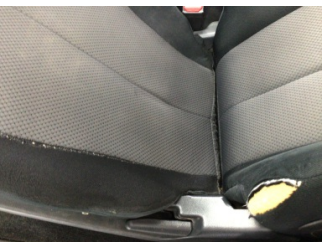

Koltuklar, ön, Koltuk, sol ön > Deforme Olmuş



Şanzıman, Vites topuzu > Deforme Olmuş



Direksiyon sistemi, Direksiyon simidi > Deforme Olmuş

Doğuş D-Expert Ekspertiz ve Danışmanlık A.Ş D-Expert Ankara Şubesi  
Bahçekapı Mah.Sanayi Bulvarı No:4/B Şaşmaz ankara0601@d-  
expert.com.tr 0312 278 81 82 ETİMESGUT ANKARA

Rapor Tarihi: 09.07.2024 14:42 Bayi No: 0601 Sayfa: 11/12  
Rapor No: 06-01-1268897 Araç Giriş Tarihi: 09.07.2024 14:13 Araç Çıkış Tarihi: 09.07.2024 14:42  
Mersis No: 0309073518100001

**Parça Grubu**

**Parça ve Hasar**

Arka lambalar

Arka lambalar, sol - Hasarlı

**Notlar**

**Test hattı ile ilgili notlar;**

Yanal Kayma Ölçüm Değerleri tolerans aralığı dışındadır. Servis tespiti önerilir.

**Diğer notlar;**

Araç kirli olduğundan göz ile kusur tespiti yapılamadı.(Araç teknik spesifikasyonları gereği dyno teste alınamamıştır.)



Doğuş D-Expert Ekspertiz ve Danışmanlık A.Ş D-Expert Ankara Şubesi  
Bahçekapı Mah.Sanayi Bulvarı No:4/B Şaşmaz ankara0601@d-  
expert.com.tr 0312 278 81 82 ETİMESGUT ANKARA

Rapor Tarihi: 09.07.2024 14:42 Bayi No: 0601 Sayfa: 12/12  
Rapor No: 06-01-1268897 Araç Giriş Tarihi: 09.07.2024 14:13 Araç Çıkış Tarihi: 09.07.2024 14:42  
Mersis No: 0309073518100001

## Açıklama

Araçta detaylı iç temizlik işlemi ile giderilebilecek, kirlenme ve lekeler ekspertiz kapsamı dışında tutulmuştur.

Araç değerine etki etmeyecek mini onarım ve- veya pasta cila işlemi ile giderilebilecek vuruks ve çizikler ekspertiz kapsamı dışında tutulmuştur.

Aracın yaş, km ve genel durumu dikkate alınarak; normal kullanım şartları dahilinde de araçta oluşan fakat aracın görşelliğini ve teknik işleyişini etkilemeyen aşınma ve yıpranmalar ekspertiz kapsamı dışında tutulmuştur.

- Ekspertiz aracın kontrol edildiği gün için geçerli olup, hangi nedenle olursa olsun kontrol tarihinden sonra oluşabilecek hasarlardan Doğuş D Expert Ekspertiz ve Danışmanlık Anonim Şirketi ve Franchise sahibi tüm iş ortakları sorumlu değildir.
- Ekspertiz sonucu verilen tüm değerler, ölçümlenmeler ve tespitler, aracın formunda belirtilen km. ve tarih için geçerlidir. Bu tarih ve km. sonrası araçta olağan yıpranma, hatalı kullanım, yol ve hava şartları, sürücü hataları ve üretim kaynaklı olarak ortaya çıkabilecek arızalar ve hasarlar Doğuş D Expert Ekspertiz ve Danışmanlık Anonim Şirketi ve Franchise sahibi tüm iş ortakları'nin sorumluluğunda değildir.
- Rapordaki km bilgisi, aracın km panosundan okunmuş km bilgisidir. Doğuş D Expert Ekspertiz ve Danışmanlık Anonim Şirketi ve Franchise sahibi tüm iş ortakları,panodaki km bilgisinin gerçeği yansıtmaması dolayısıyla ekspertiz raporundaki tespitlerin eksik, yanlış veya yanıltıcı olmasından ve bunun sonuçlarından sorumlu değildir.
- Doğuş D Expert Ekspertiz ve Danışmanlık Anonim Şirketi ve Franchise sahibi tüm iş ortakları tarafından yapılan ikinci el araç ekspertizi aracın resmi fenni muayenesinin yerine geçmez ve resmi fenni muayenesinde başarılı olunacağını da garanti etmez.
- İmalatçı tarafından üretilen aracın daha sonradan üzerinde yapılan tadilatların uygun olmaması ve montajı yapılan yedek parçaların orijinal olmaması gerekli teknik bilgi ve yetkinliğe sahip kişiler tarafından montajının yapılmaması veya tamir seklinin imalatçı tarafından kabul edilmiş teknik özelliklere uymaması gibi durumlar halinde sonradan doğabilecek her türlü can ve mal güvenliğini etkileyecek faktörler olmak üzere bu ve benzeri durumlardan ekspertiz raporumuz sorumlu değildir. ÖRNEK: Airbag ve emniyet kemerlerinin, radyatörlerin, akşların değiştirilmeyerek onarılması gibi durumlar.
- İkinci el araç ekspertizi aracın hiçbir parçası sökülmeden, tamamen çıplak gözle yapılmıştır. Araç içerisindeki veya aksamındaki hasarların tespiti için kapak, döşeme ve benzeri parçaların sökülmesi bu ekspertiz kapsamında olmayıp, Doğuş D Expert Ekspertiz ve Danışmanlık Anonim Şirketi ve Franchise sahibi tüm iş ortakları ancak bu şekilde detaylı bir ekspertiz sonucu ortaya çıkabilecek hasarların tespit edilememiş olmasından sorumlu değildir.

Müşteri Adı/Soyadı

İmzası