

Doğuş D-Expert Ekspertiz ve Danışmanlık A.Ş D-Expert Ankara Şubesi
Bahçekapı Mah.Sanayi Bulvarı No:4/B Şaşmaz
ankara0601@dexpert.com.tr 0312 278 81 82 ETİMESGUT ANKARA

Rapor Tarihi: 17.12.2024 09:54
Rapor No: 06-01-1320650
Mersis No: 0309073518100001

Bayi No: 0601
Araç Giriş Tarihi: 17.12.2024 09:22

Sayfa: 1/9
Araç Çıkış Tarihi: 17.12.2024 09:54

Full Plus Ekspertiz



06DDE026

Eksper / İmza



06-HYB-8225

Doğuş D-Expert Ekspertiz ve Danışmanlık A.Ş D-Expert Ankara Şubesi
Bahçekapı Mah.Sanayi Bulvarı No:4/B Şaşmaz
ankara0601@dexpert.com.tr 0312 278 81 82 ETİMESGUT ANKARA

Rapor Tarihi: 17.12.2024 09:54 Bayi No: 0601 Sayfa: 2/9
Rapor No: 06-01-1320650 Araç Giriş Tarihi: 17.12.2024 09:22 Araç Çıkış Tarihi: 17.12.2024 09:54
Mersis No: 0309073518100001

Araç Bilgileri

Plaka	06DDE026	Şanzıman Tipi	Otomatik
KM	102491	Yakıt Cinsi	Benzin
Şase	KNAD6814BN6693371	Motor Gücü	74 kw
Motor Hacmi	1368cc	Marka	Kia
Renği	KIRMIZI	Model	Stonic
Sonraki Muayene Tar.	2025-04-21	Model Yılı	2022
Araç Tipi	SUV	Ruhsat Sahibi	TAN OTO
Kapı Sayısı	5 Kapı		

Kaporta Kontrolü(Değişmiş Boyanmış kontrolü)

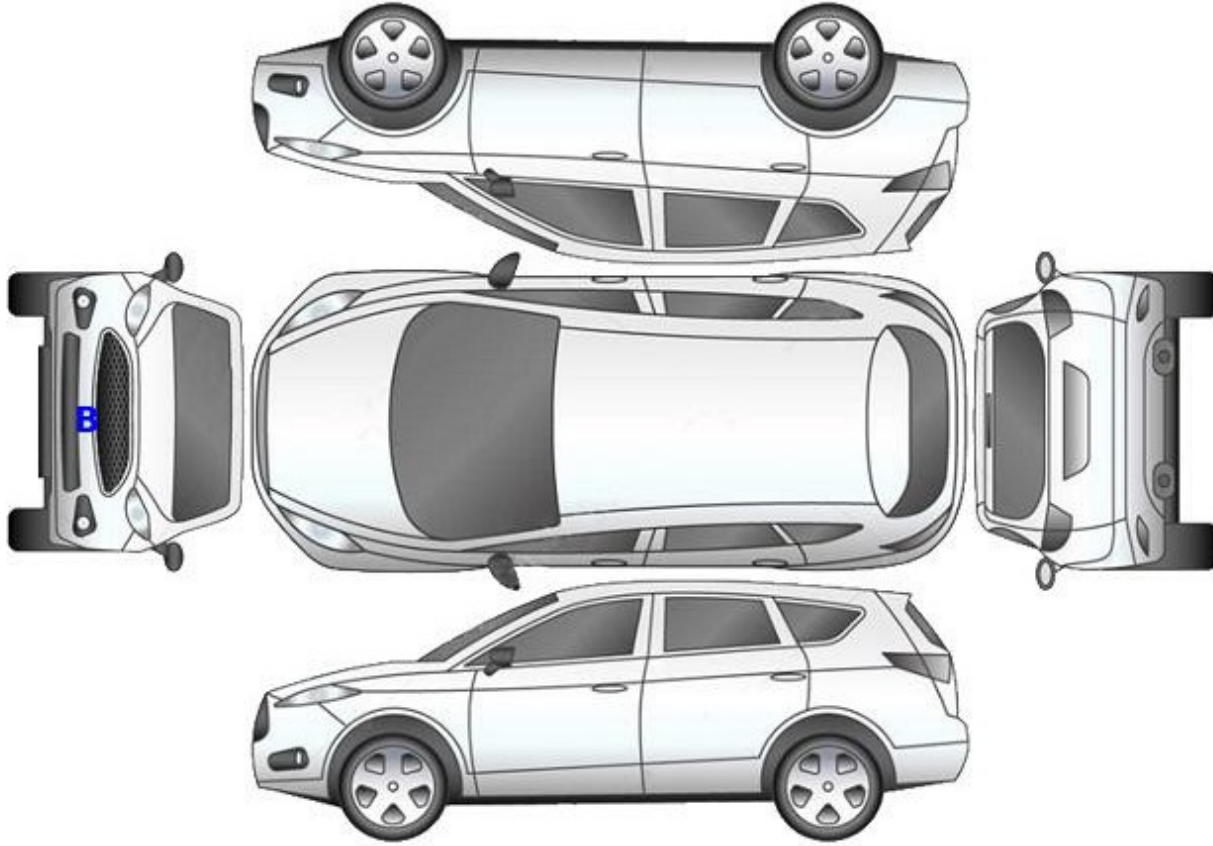

B: Boyalı

B/2: Lokal Boyalı

D: Değişmiş

Doğuş D-Expert Ekspertiz ve Danışmanlık A.Ş D-Expert Ankara Şubesi
Bahçekapı Mah.Sanayi Bulvarı No:4/B Şaşmaz
ankara0601@dexpert.com.tr 0312 278 81 82 ETİMESGUT ANKARA

Rapor Tarihi: 17.12.2024 09:54
Rapor No: 06-01-1320650
Mersis No: 0309073518100001

Bayi No: 0601
Araç Giriş Tarihi: 17.12.2024 09:22

Sayfa: 3/9
Araç Çıkış Tarihi: 17.12.2024 09:54

Kontrol Listesi

SORUNSUZ	BAKIM GEREKLİ	ONARIM/DEĞİŞİM GEREKLİ
----------	---------------	------------------------

	Durum	Notlar
Araç Kaporta Aksamı	ONARIM/DEĞİŞİM GEREKLİ	Ezikler ve ÇİZİKLER mevcut.
Araç Koltukları Mekanizmaları	SORUNSUZ	
Taban, Tavan, Koltuk ve Kapı Döşemeleri	BAKIM GEREKLİ	Kirlenmiş.
Araç İç Donanımı ve Kumanda Kontrol Düğmeleri	SORUNSUZ	
Aydınlatma ve İkaz Sistemi	ONARIM/DEĞİŞİM GEREKLİ	Arka reflektör ve ön sağ SIS hasarlı.
Silecekler	SORUNSUZ	
Elektrik ve Elektronik Aksam	SORUNSUZ	
Torpedo ve Emniyet Kemerleri	SORUNSUZ	
Lastik ve Jantlar	BAKIM GEREKLİ	Jantlar çizik,sağ arka jant göbeği yok.
Fren Sistemi ve Fren Hortumları	SORUNSUZ	
Yürür Aksam	SORUNSUZ	
Motor ve Motor Yağ Seviyesi	SORUNSUZ	
Şanzıman	BAKIM GEREKLİ	Yağ terletmesi mevcut.
Diferansiyel	SORUNSUZ	
Direksiyon Sistemi	SORUNSUZ	
Eğlence Sistemi (Radyo vs.)	SORUNSUZ	
Park Sensörleri	SORUNSUZ	
Araç Altı	SORUNSUZ	
Akü	SORUNSUZ	
Klima	SORUNSUZ	
Cam ve Cam Düğmeleri	SORUNSUZ	
Kayışlar ve Rulmanlar	SORUNSUZ	
Egzoz Sistemi ve Susturucular	SORUNSUZ	
Soğutma Sistemi ve Soğutma Suyu	SORUNSUZ	

Doğuş D-Expert Ekspertiz ve Danışmanlık A.Ş D-Expert Ankara Şubesi
Bahçekapı Mah.Sanayi Bulvarı No:4/B Şaşmaz
ankara0601@dexpert.com.tr 0312 278 81 82 ETİMESGUT ANKARA

Rapor Tarihi: 17.12.2024 09:54 Bayi No: 0601 Sayfa: 4/9
Rapor No: 06-01-1320650 Araç Giriş Tarihi: 17.12.2024 09:22 Araç Çıkış Tarihi: 17.12.2024 09:54
Mersis No: 0309073518100001

Yanal Kayma Ölçüm Değerleri

ÖN	ARKA
4.0 m/km	0.0 m/km

Yanal kayma kabul edilebilir değeri max +5 / -5 (m/km) dir.

Süspansiyon Ölçüm Değerleri

AKS	Sol (%)	Sağ (%)	Fark (%)
1. Aks	61	74	13
2. Aks	70	80	10



Ön sağ sol ve arka sağ sol süspansiyon kabul edilebilirdeğer farkı max.%30 'dur.
Tek amortisör kabul edilebilir min. ölçüm değeri %21 'dir.

Fren Ölçüm Değerleri

Fren Ölçüm Değerleri (daN)	Sol	Sağ	Sapma (%)
1. Aks	2.3285	2.2385	3
2. Aks	1.7965	1.836	2
El Freni	1.5705	1.547	1

Verimlilik

66

Sapma yüzdeleri 1. ve 2. aks için %25 altında ve el freni için %50 altında olmalıdır.

Lastikler

Aks	Ebat	Yol ve Yük Endeksi	Diş Derinliği	Tip
Sol Ön	195/55/16	87H	5,26 mm	Yazlık
Sol Arka	195/55/16	87H	5,25 mm	Yazlık
Sağ Ön	195/55/16	87H	5,04 mm	Yazlık
Sağ Arka	195/55/16	87H	4,99 mm	Yazlık



Jant göbeği kapağı, arka sağ > Sökülmüş-Yok



Jant, sağ ön > Çizik



Jant, sağ arka > Çizik



Jant, sol ön > Çizik

Doğuş D-Expert Ekspertiz ve Danışmanlık A.Ş D-Expert Ankara Şubesi
Bahçekapı Mah.Sanayi Bulvarı No:4/B Şaşmaz
ankara0601@dexpert.com.tr 0312 278 81 82 ETİMESGUT ANKARA

Rapor Tarihi: 17.12.2024 09:54
Rapor No: 06-01-1320650
Mersis No: 0309073518100001

Bayi No: 0601
Araç Giriş Tarihi: 17.12.2024 09:22

Sayfa: 5/9
Araç Çıkış Tarihi: 17.12.2024 09:54

Dinamometre Ölçüm Değerleri

Ölçülen Motor Torku	Teker Torku	Teker Gücü	Test Hızı
368	326	41	102
NM	NM	KW	km/h
Ruhsat Verisi Güç	Test Sonucu Güç	Kayıp Güç	Performans %
74	66	12	89,19
KW	KW	KW	

RPM (Devir/dk) Grafiği

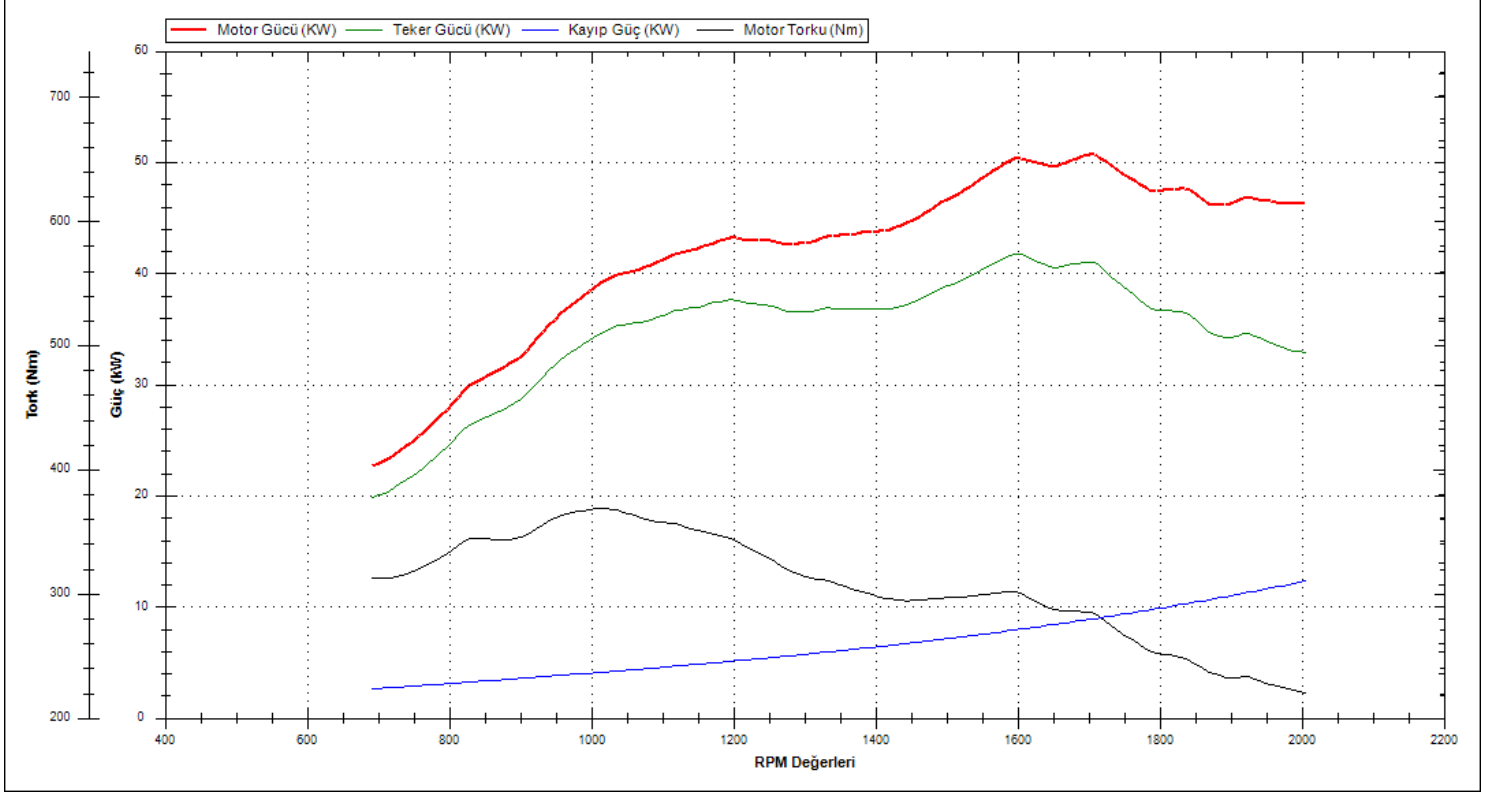

Doğuş D-Expert Ekspertiz ve Danışmanlık A.Ş D-Expert Ankara Şubesi
Bahçekapı Mah.Sanayi Bulvarı No:4/B Şaşmaz
ankara0601@dexpert.com.tr 0312 278 81 82 ETİMESGUT ANKARA

Rapor Tarihi: 17.12.2024 09:54 Bayi No: 0601 Sayfa: 6/9
Rapor No: 06-01-1320650 Araç Giriş Tarihi: 17.12.2024 09:22 Araç Çıkış Tarihi: 17.12.2024 09:54
Mersis No: 0309073518100001

OBD Genel Arıza Tarama

17.12.2024

Arac:

Kia Stonic (YB) 1.4i CVWVT

Motor kodu:

G4 LC

Uretim yili;

Kilometre durumu:

Lisans numarası :

06DDE026

VIN:

KNAD6814BN6693371 (kumanda linitesinden okunan)

Test edilmiş:

17.12.2024 09:41:20 / Standard

Hata kodu / Genel sorgulama / -

Tum yapı gruplarının hata kodu genel sorgulaması

Bileşen grubu

Sistem

Hata

OBD

OBD

Motor

MCS MCS Motor kontrolü benzin

ABS

ABS Anti blokaj sistemi

Hava yastığı

Airbag (CAN)

Konfor

CM Gosterge panosu

Konfor

BCM Arac elektrik sistemi kumanda unite...

Konfor

PGS Park asistanı

Sanziman

A/T Otomatik sanziman (CAN)

Direksiyon

EPS Elektromekanik hidrolik direksiyon ...

Lastik basıncı kontrolü

TPMS Lastik basıncı kontrol sistemi (CAN 1)

Hella Gutmann Solutions GmbH

mega macs PC

Tramer Sorgulaması

***3371 şasi nolu KIA STONIC BUSINESS 1.4 100 OV markalı aracın SBM kayıtlarında geçmiş hasarı bulunmamıştır.

Doğuş D-Expert Ekspertiz ve Danışmanlık A.Ş D-Expert Ankara Şubesi
Bahçekapı Mah.Sanayi Bulvarı No:4/B Şaşmaz
ankara0601@dexpert.com.tr 0312 278 81 82 ETİMESGUT ANKARA

Rapor Tarihi: 17.12.2024 09:54
Rapor No: 06-01-1320650
Mersis No: 0309073518100001

Bayi No: 0601
Araç Giriş Tarihi: 17.12.2024 09:22

Sayfa: 7/9
Araç Çıkış Tarihi: 17.12.2024 09:54

Araç Resimleri



Çizik



Çamurluk, sol arka, Çamurluk ağzı > Çizik



Kapı, sol arka, Kapı, sol arka > Çizik



Kapı, sol arka, Kapı, sol arka > Çizik

Yağ seviyesi Soğutma SIVISI

Doğuş D-Expert Ekspertiz ve Danışmanlık A.Ş D-Expert Ankara Şubesi
Bahçekapı Mah.Sanayi Bulvarı No:4/B Şaşmaz
ankara0601@dexpert.com.tr 0312 278 81 82 ETİMESGUT ANKARA

Rapor Tarihi: 17.12.2024 09:54
Rapor No: 06-01-1320650
Mersis No: 0309073518100001

Bayi No: 0601
Araç Giriş Tarihi: 17.12.2024 09:22

Sayfa: 8/9
Araç Çıkış Tarihi: 17.12.2024 09:54

Diğer



Koltuklar, arka, Arka koltuk > Kirlenmiş



Bagaj kapağı/kapısı, Bagaj kapısı > Noktasal Ezik



Taban, Taban halısı > Kirlenmiş



Taban, Taban halısı > Kirlenmiş



Taban, Paspaslar > Hasarlı



Taban, Paspaslar > Hasarlı



Şanzıman, Şanzıman > Yağ Kaçağı



Şanzıman, Şanzıman > Yağ Kaçağı



İlave lambalar, İlave lamba > Hasarlı



Tampon, arka, Reflektör, sağ > Hasarlı



Tampon, ön, Ön tampon > Hasarlı



Elektrik donanımı/Pano, Akü > Test Sonucu

Parça Grubu

Motor kaputu

Parça ve Hasar

Motor kaputu - Ezik

Notlar

Diğer notlar;

Araç kirli olduğundan göz ile kusur tespiti yapılamadı.

Doğuş D-Expert Ekspertiz ve Danışmanlık A.Ş D-Expert Ankara Şubesi
Bahçekapı Mah.Sanayi Bulvarı No:4/B Şaşmaz
ankara0601@dexpert.com.tr 0312 278 81 82 ETİMESGUT ANKARA

Rapor Tarihi: 17.12.2024 09:54 Bayi No: 0601 Sayfa: 9/9
Rapor No: 06-01-1320650 Araç Giriş Tarihi: 17.12.2024 09:22 Araç Çıkış Tarihi: 17.12.2024 09:54
Mersis No: 0309073518100001

Açıklama

Araçta detaylı iç temizlik işlemi ile giderilebilecek, kirlenme ve lekeler ekspertiz kapsamı dışında tutulmuştur.

Araç değerine etki etmeyecek mini onarım ve- veya pasta cila işlemi ile giderilebilecek vuruks ve çizikler ekspertiz kapsamı dışında tutulmuştur.

Aracın yaş, km ve genel durumu dikkate alınarak; normal kullanım şartları dahilinde araçta oluşan fakat aracın görşelliğini ve teknik işleyişini etkilemeyen aşınma ve yıpranmalar ekspertiz kapsamı dışında tutulmuştur.

- Ekspertiz aracın kontrol edildiği gün için geçerli olup, hangi nedenle olursa olsun kontrol tarihinden sonra oluşabilecek hasarlardan Doğuş D Expert Ekspertiz ve Danışmanlık Anonim Şirketi ve Franchise sahibi tüm iş ortakları sorumlu değildir.
- Ekspertiz sonucu verilen tüm değerler, ölçümlenmeler ve tespitler, aracın formunda belirtilen km. ve tarih için geçerlidir. Bu tarih ve km. sonrası araçta olağan yıpranma, hatalı kullanım, yol ve hava şartları, sürücü hataları ve üretim kaynaklı olarak ortaya çıkabilecek arızalar ve hasarlar Doğuş D Expert Ekspertiz ve Danışmanlık Anonim Şirketi ve Franchise sahibi tüm iş ortakları'nin sorumluluğunda değildir.
- Rapordaki km bilgisi, aracın km panosundan okunmuş km bilgisidir. Doğuş D Expert Ekspertiz ve Danışmanlık Anonim Şirketi ve Franchise sahibi tüm iş ortakları,panodaki km bilgisinin gerçeği yansıtmaması dolayısıyla ekspertiz raporundaki tespitlerin eksik, yanlış veya yanıltıcı olmasından ve bunun sonuçlarından sorumlu değildir.
- Doğuş D Expert Ekspertiz ve Danışmanlık Anonim Şirketi ve Franchise sahibi tüm iş ortakları tarafından yapılan ikinci el araç ekspertizi aracın resmi fenni muayenesinin yerine geçmez ve resmi fenni muayenesinde başarılı olunacağını da garanti etmez.
- İmalatçı tarafından üretilen aracın daha sonradan üzerinde yapılan tadilatların uygun olmaması ve montajı yapılan yedek parçaların orijinal olmaması gerekli teknik bilgi ve yetkinliğe sahip kişiler tarafından montajının yapılmaması veya tamir seklinin imalatçı tarafından kabul edilmiş teknik özelliklere uymaması gibi durumlar halinde sonradan doğabilecek her türlü can ve mal güvenliğini etkileyecek faktörler olmak üzere bu ve benzeri durumlardan ekspertiz raporumuz sorumlu değildir. ÖRNEK: Airbag ve emniyet kemerlerinin, radyatörlerin, aksların değiştirilmeyerek onarılması gibi durumlar.
- İkinci el araç ekspertizi aracın hiçbir parçası sökülmeden, tamamen çıplak gözle yapılmıştır. Araç içerisindeki veya aksamındaki hasarların tespiti için kapak, döşeme ve benzeri parçaların sökülmesi bu ekspertiz kapsamında olmayıp, Doğuş D Expert Ekspertiz ve Danışmanlık Anonim Şirketi ve Franchise sahibi tüm iş ortakları ancak bu şekilde detaylı bir ekspertiz sonucu ortaya çıkabilecek hasarların tespit edilememiş olmasından sorumlu değildir.
- TSE 13805 yönetmeliğine göre HYB numaramızın raporda belirtilmesi için en kapsamlı paketimiz Full Plus Ekspertiz ve üzeri paketlerimiz için geçerlidir.

Müşteri Adı/Soyadı

İmzası