

Doğuş D-Expert Ekspertiz ve Danışmanlık A.Ş D-Expert Ankara Şubesi
Bahçekapı Mah.Sanayi Bulvarı No:4/B Şaşmaz
ankara0601@dexpert.com.tr 0312 278 81 82 ETİMESGUT ANKARA

Rapor Tarihi: 15.11.2024 16:37
Rapor No: 06-01-1308844
Mersis No: 0309073518100001

Bayi No: 0601
Araç Giriş Tarihi: 15.11.2024 16:08

Sayfa: 1/1
Araç Çıkış Tarihi: 15.11.2024 16:37

Full Plus Ekspertiz



06BMH904

Eksper / İmza



06-HYB-8225

Doğuş D-Expert Ekspertiz ve Danışmanlık A.Ş D-Expert Ankara Şubesi
Bahçekapı Mah.Sanayi Bulvarı No:4/B Şaşmaz
ankara0601@dexpert.com.tr 0312 278 81 82 ETİMESGUT ANKARA

Rapor Tarihi: 15.11.2024 16:37 Bayi No: 0601 Sayfa: 1/1
Rapor No: 06-01-1308844 Araç Giriş Tarihi: 15.11.2024 16:08 Araç Çıkış Tarihi: 15.11.2024 16:37
Mersis No: 0309073518100001

Araç Bilgileri

Plaka	06BMH904	Şanzıman Tipi	Manuel
KM	211170	Yakıt Cinsi	Dizel
Şase	NNATFR86JL2001702	Motor Gücü	120 kw
Marka	Isuzu	Motor Hacmi	2499cc
Rengi	BEYAZ	Model	D-Max
Sonraki Muayene Tar.	2025-07-26	Model Yılı	2016
Araç Tipi	Pick-Up	Ruhsat Sahibi	TAN OTO
Kapı Sayısı	4 Kapı		

Kaporta Kontrolü(Değişmiş Boyanmış kontrolü)

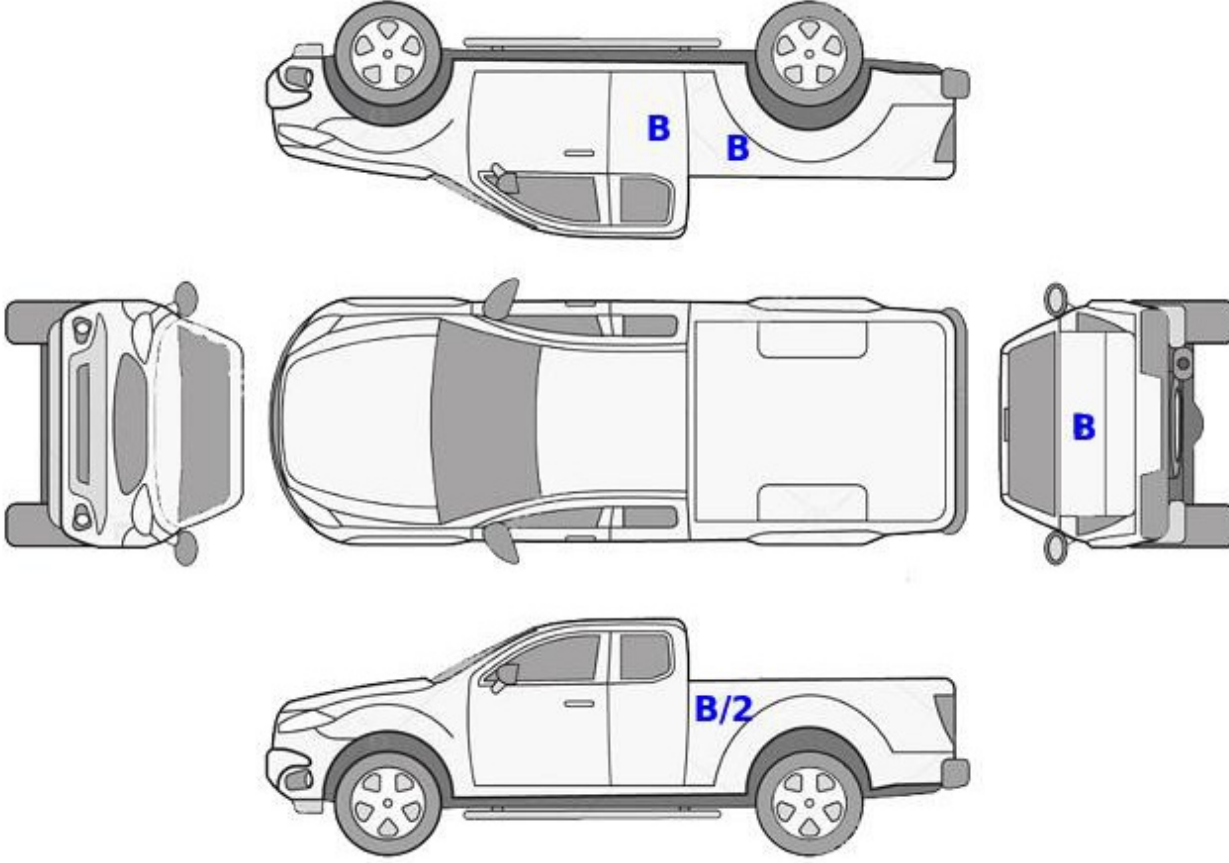

B: Boyalı

B/2: Lokal Boyalı

D: Değişmiş

Doğuş D-Expert Ekspertiz ve Danışmanlık A.Ş D-Expert Ankara Şubesi
Bahçekapı Mah.Sanayi Bulvarı No:4/B Şaşmaz
ankara0601@dexpert.com.tr 0312 278 81 82 ETİMESGUT ANKARA

Rapor Tarihi: 15.11.2024 16:37 Bayi No: 0601 Sayfa: 1/1
Rapor No: 06-01-1308844 Araç Giriş Tarihi: 15.11.2024 16:08 Araç Çıkış Tarihi: 15.11.2024 16:37
Mersis No: 0309073518100001

Kontrol Listesi

SORUNSUZ	BAKIM GEREKLİ	ONARIM/DEĞİŞİM GEREKLİ
----------	---------------	------------------------

	Durum	Notlar
Araç Kaporta Aksamı	ONARIM/DEĞİŞİM GEREKLİ	Ezik çizik,hasar mevcut.
Araç Koltukları Mekanizmaları	SORUNSUZ	
Taban, Tavan, Koltuk ve Kapı Döşemeleri	ONARIM/DEĞİŞİM GEREKLİ	Arka lambalar hasarlı.
Araç İç Donanımı ve Kumanda Kontrol Düğmeleri	SORUNSUZ	
Aydınlatma ve İkaz Sistemi	ONARIM/DEĞİŞİM GEREKLİ	Kirlenmiş,koltuklar taban halısı ,deforme olmuş hasarlı.
Silecekler	SORUNSUZ	
Elektrik ve Elektronik Aksam	SORUNSUZ	
Torpedo ve Emniyet Kemerleri	SORUNSUZ	
Lastik ve Jantlar	SORUNSUZ	
Fren Sistemi ve Fren Hortumları	SORUNSUZ	
Yürür Aksam	SORUNSUZ	
Motor ve Motor Yağ Seviyesi	ONARIM/DEĞİŞİM GEREKLİ	Turbo hortumları yağ terletmesi,kartel yağ kaçağı mevcut.
Şanzıman	SORUNSUZ	
Diferansiyel	BAKIM GEREKLİ	Yağ terletmesi mevcut.
Direksiyon Sistemi	ONARIM/DEĞİŞİM GEREKLİ	Direksiyon simidi deforme olmuş.
Eğlence Sistemi (Radyo vs.)	SORUNSUZ	
Park Sensörleri	SORUNSUZ	
Araç Altı	SORUNSUZ	
Akü	SORUNSUZ	
Klima	SORUNSUZ	
Cam ve Cam Düğmeleri	SORUNSUZ	
Kayışlar ve Rulmanlar	SORUNSUZ	
Egzoz Sistemi ve Susturucular	SORUNSUZ	
Soğutma Sistemi ve Soğutma Suyu	SORUNSUZ	

Doğuş D-Expert Ekspertiz ve Danışmanlık A.Ş D-Expert Ankara Şubesi
Bahçekapı Mah.Sanayi Bulvarı No:4/B Şaşmaz
ankara0601@dexpert.com.tr 0312 278 81 82 ETİMESGUT ANKARA

Rapor Tarihi: 15.11.2024 16:37 Bayi No: 0601 Sayfa: 1/1
Rapor No: 06-01-1308844 Araç Giriş Tarihi: 15.11.2024 16:08 Araç Çıkış Tarihi: 15.11.2024 16:37
Mersis No: 0309073518100001

Yanal Kayma Ölçüm Değerleri

ÖN	ARKA
-	-

Yanal kayma kabul edilebilir değeri max +5 / -5 (m/km) dir.

Süspansiyon Ölçüm Değerleri

AKS	Sol (%)	Sağ (%)	Fark (%)
1. Aks	-	-	-
2. Aks	-	-	-



Ön sağ sol ve arka sağ sol süspansiyon kabul edilebilirdeğer farkı max.%30 'dur.
Tek amortisör kabul edilebilir min. ölçüm değeri %21 'dir.

Fren Ölçüm Değerleri

Fren Ölçüm Değerleri (daN)	Sol	Sağ	Sapma (%)
1. Aks	-	-	-
2. Aks	-	-	-
El Freni	-	-	-

Verimlilik

Sapma yüzdeleri 1. ve 2. aks için %25 altında ve el freni için %50 altında olmalıdır.

Lastikler

Aks	Ebat	Yol ve Yük Endeksi	Diş Derinliği	Tip
Sol Ön	245/70/16	107H	4,63 mm	Kışlık
Sol Arka	245/70/16	107H	5,35 mm	Kışlık
Sağ Ön	245/70/16	107H	4,41 mm	Kışlık
Sağ Arka	245/70/16	107H	4,66 mm	Kışlık

Doğuş D-Expert Ekspertiz ve Danışmanlık A.Ş D-Expert Ankara Şubesi
Bahçekapı Mah.Sanayi Bulvarı No:4/B Şaşmaz
ankara0601@dexpert.com.tr 0312 278 81 82 ETİMESGUT ANKARA

Rapor Tarihi: 15.11.2024 16:37 Bayi No: 0601 Sayfa: 1/1
Rapor No: 06-01-1308844 Araç Giriş Tarihi: 15.11.2024 16:08 Araç Çıkış Tarihi: 15.11.2024 16:37
Mersis No: 0309073518100001

Dinamometre Ölçüm Değerleri

Ölçülen Motor Torku -	Teker Torku -	Teker Gücü -	Test Hızı -
NM	NM	KW	km/h
Ruhsat Verisi Güç 120	Test Sonucu Güç -	Kayıp Güç -	Performans % --
KW	KW	KW	

RPM (Devir/dk) Grafiği

Grafik bilgisi yüklenmemiş...

Doğuş D-Expert Ekspertiz ve Danışmanlık A.Ş D-Expert Ankara Şubesi
Bahçekapı Mah.Sanayi Bulvarı No:4/B Şaşmaz
ankara0601@dexpert.com.tr 0312 278 81 82 ETİMESGUT ANKARA

Rapor Tarihi: 15.11.2024 16:37 Bayi No: 0601 Sayfa: 1/1
Rapor No: 06-01-1308844 Araç Giriş Tarihi: 15.11.2024 16:08 Araç Çıkış Tarihi: 15.11.2024 16:37
Mersis No: 0309073518100001

OBD Genel Arıza Tarama

15.11.2024
Arac:
Isuzu D-Max 1.9 DDI
Motor kodu:
RZ4E
Üretim yılı;
Kilometre durumu:
Lisans numarası :
06BMH904
VIN:
NNATFR86JL2001702 (kumanda unitesinden okunan)
Test edilmiş:
15.11.2024 16:29:45 / Standard
Hata kodu / Genel sorgulama / -
Tüm yapı gruplarının hata kodu genel sorgulaması
Bileşen grubu
Sistem
Hata
OBD
OBD
Hella Gutmann Solutions GmbH
mega macs PC

Tramer Sorgulaması

Hasar Tarihi	Hasar Parça Değişimi	Hasar Tanımı	Ağır Hasarlı Mı ?	Hasar Maliyeti	Hasar Maliyeti Kur Bilgisi
19.08.2023		ERP-Çarpma	Hayır	1918.08	TL

Doğuş D-Expert Ekspertiz ve Danışmanlık A.Ş D-Expert Ankara Şubesi
Bahçekapı Mah.Sanayi Bulvarı No:4/B Şaşmaz
ankara0601@dexpert.com.tr 0312 278 81 82 ETİMESGUT ANKARA

Rapor Tarihi: 15.11.2024 16:37
Rapor No: 06-01-1308844
Mersis No: 0309073518100001

Bayi No: 0601
Araç Giriş Tarihi: 15.11.2024 16:08

Sayfa: 1/1
Araç Çıkış Tarihi: 15.11.2024 16:37

Araç Resimleri



Çizik



Tavan, Tavan > Çizik



Dikiz aynası, sağ, Dış dikiz aynası > Çizik



Çamurluk, sol arka, Çamurluk ağzı > Çizik



Marşbiyel, sol, Marşbiyel, sol > Çizik



Dikiz aynası, sol, Dış dikiz aynası > Çizik



Çamurluk, sol, Çamurluk ağzı > Çizik

Yağ seviyesi Soğutma SIVISI

Doğuş D-Expert Ekspertiz ve Danışmanlık A.Ş D-Expert Ankara Şubesi
Bahçekapı Mah.Sanayi Bulvarı No:4/B Şaşmaz
ankara0601@dexpert.com.tr 0312 278 81 82 ETİMESGUT ANKARA

Rapor Tarihi: 15.11.2024 16:37
Rapor No: 06-01-1308844
Mersis No: 0309073518100001

Bayi No: 0601
Araç Giriş Tarihi: 15.11.2024 16:08

Sayfa: 1/1
Araç Çıkış Tarihi: 15.11.2024 16:37

Vuruk



Marşbiyel, sol, Marşbiyel, sol > Ezik

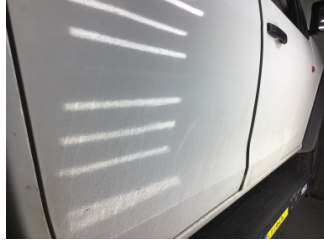

Kapı, sağ arka, Kapı, sağ arka > Ezik



Çamurluk, sağ arka, Çamurluk, sağ arka > Ezik

Diğer



Arka bölüm, Bagaj havuzu > Hasarlı



Kapı, sol arka, Kapı fitili > Hasarlı



Kapı, sağ arka, Kapı fitili > Hasarlı



Çamurluk, sağ arka, Çamurluk, sağ arka > Hasarlı



Koltuklar, ön, Koltuk, sağ ön > Yakıcı Madde ile Zarar Görmüş

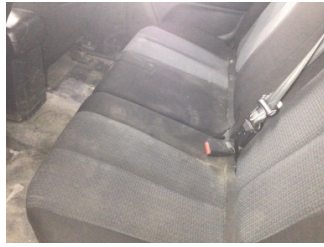

Koltuklar, arka, Arka koltuk > Deforme Olmuş



Taban, Taban halısı > Deforme Olmuş



Taban, Taban halısı > Deforme Olmuş

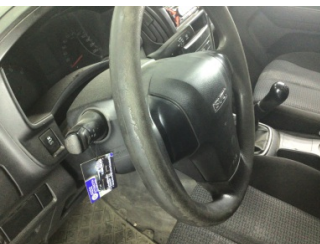

Direksiyon sistemi, Direksiyon simidi > Deforme Olmuş



Koltuklar, ön, Koltuk, sol ön > Deforme Olmuş

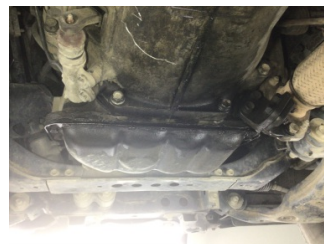

Motor, Yağ karteri contası > Yağ Kaçağı



Motor, Yağ karteri contası > Yağ Kaçağı

Doğuş D-Expert Ekspertiz ve Danışmanlık A.Ş D-Expert Ankara Şubesi
Bahçekapı Mah.Sanayi Bulvarı No:4/B Şaşmaz
ankara0601@dexpert.com.tr 0312 278 81 82 ETİMESGUT ANKARA

Rapor Tarihi: 15.11.2024 16:37
Rapor No: 06-01-1308844
Mersis No: 0309073518100001

Bayi No: 0601
Araç Giriş Tarihi: 15.11.2024 16:08

Sayfa: 1/1
Araç Çıkış Tarihi: 15.11.2024 16:37



Tampon, ön, Ön tampon > Hasarlı



Tampon, ön, Ön tampon > Hasarlı



Çamurluk, sağ arka, Çamurluk ağız > Hasarlı



Arka lambalar, Arka lambalar, sağ > Hasarlı



Arka lambalar, Arka lambalar, sol > Hasarlı



Bagaj kapağı/kapısı, Bagaj kapısı > Hasarlı



Bagaj kapağı/kapısı, Bagaj kapısı > Hasarlı



Tampon, arka, Arka tampon > Hasarlı



Çamurluk, sol arka, Çamurluk, sol arka > Hasarlı



Motor, Turbo hortumları > Yağ Kaçağı



Elektrik donanımı/Pano, Akü > Test Sonucu

Parça Grubu

Kaporta
Motor kaputu
Motor kaputu

Parça ve Hasar

C-direk, sağ - Lokal Boya
Motor kaputu - Taş İzi
Motor kaputu - Yakıcı Madde İle Zarar Görmüş

Notlar

Diğer notlar;

Araç kirli olduğundan göz ile kusur tespiti yapılamadı, araç fren süspansiyon testi yapılamadı. araç motor yağ kaçağından dolayı dyno teste alınamadı.

Doğuş D-Expert Ekspertiz ve Danışmanlık A.Ş D-Expert Ankara Şubesi
Bahçekapı Mah.Sanayi Bulvarı No:4/B Şaşmaz
ankara0601@dexpert.com.tr 0312 278 81 82 ETİMESGUT ANKARA

Rapor Tarihi: 15.11.2024 16:37 Bayi No: 0601 Sayfa: 1/1
Rapor No: 06-01-1308844 Araç Giriş Tarihi: 15.11.2024 16:08 Araç Çıkış Tarihi: 15.11.2024 16:37
Mersis No: 0309073518100001

Açıklama

Araçta detaylı iç temizlik işlemi ile giderilebilecek, kirlenme ve lekeler ekspertiz kapsamı dışında tutulmuştur.

Araç değerine etki etmeyecek mini onarım ve- veya pasta cila işlemi ile giderilebilecek vuruks ve çizikler ekspertiz kapsamı dışında tutulmuştur.

Aracın yaş, km ve genel durumu dikkate alınarak; normal kullanım şartları dahilinde araçta oluşan fakat aracın görşelliğini ve teknik işleyişini etkilemeyen aşınma ve yıpranmalar ekspertiz kapsamı dışında tutulmuştur.

- Ekspertiz aracın kontrol edildiği gün için geçerli olup, hangi nedenle olursa olsun kontrol tarihinden sonra oluşabilecek hasarlardan Doğuş D Expert Ekspertiz ve Danışmanlık Anonim Şirketi ve Franchise sahibi tüm iş ortakları sorumlu değildir.
- Ekspertiz sonucu verilen tüm değerler, ölçümlenmeler ve tespitler, aracın formunda belirtilen km. ve tarih için geçerlidir. Bu tarih ve km. sonrası araçta olağan yıpranma, hatalı kullanım, yol ve hava şartları, sürücü hataları ve üretim kaynaklı olarak ortaya çıkabilecek arızalar ve hasarlar Doğuş D Expert Ekspertiz ve Danışmanlık Anonim Şirketi ve Franchise sahibi tüm iş ortakları'nin sorumluluğunda değildir.
- Rapordaki km bilgisi, aracın km panosundan okunmuş km bilgisidir. Doğuş D Expert Ekspertiz ve Danışmanlık Anonim Şirketi ve Franchise sahibi tüm iş ortakları,panodaki km bilgisinin gerçeği yansıtmaması dolayısıyla ekspertiz raporundaki tespitlerin eksik, yanlış veya yanıltıcı olmasından ve bunun sonuçlarından sorumlu değildir.
- Doğuş D Expert Ekspertiz ve Danışmanlık Anonim Şirketi ve Franchise sahibi tüm iş ortakları tarafından yapılan ikinci el araç ekspertizi aracın resmi fenni muayenesinin yerine geçmez ve resmi fenni muayenesinde başarılı olunacağını da garanti etmez.
- İmalatçı tarafından üretilen aracın daha sonradan üzerinde yapılan tadilatların uygun olmaması ve montajı yapılan yedek parçaların orijinal olmaması gerekli teknik bilgi ve yetkinliğe sahip kişiler tarafından montajının yapılmaması veya tamir seklinin imalatçı tarafından kabul edilmiş teknik özelliklere uymaması gibi durumlar halinde sonradan doğabilecek her türlü can ve mal güvenliğini etkileyecek faktörler olmak üzere bu ve benzeri durumlardan ekspertiz raporumuz sorumlu değildir. ÖRNEK: Airbag ve emniyet kemerlerinin, radyatörlerin, aksların değiştirilmeyerek onarılması gibi durumlar.
- İkinci el araç ekspertizi aracın hiçbir parçası sökülmeden, tamamen çıplak gözle yapılmıştır. Araç içerisindeki veya aksamındaki hasarların tespiti için kapak, döşeme ve benzeri parçaların sökülmesi bu ekspertiz kapsamında olmayıp, Doğuş D Expert Ekspertiz ve Danışmanlık Anonim Şirketi ve Franchise sahibi tüm iş ortakları ancak bu şekilde detaylı bir ekspertiz sonucu ortaya çıkabilecek hasarların tespit edilememiş olmasından sorumlu değildir.
- TSE 13805 yönetmeliğine göre HYB numaramızın raporda belirtilmesi için en kapsamlı paketimiz Full Plus Ekspertiz ve üzeri paketlerimiz için geçerlidir.

Müşteri Adı/Soyadı

İmzası