

Doğuş D-Expert Ekspertiz ve Danışmanlık A.Ş D-Expert Ankara Şubesi
Bahçekapı Mah.Sanayi Bulvarı No:4/B Şaşmaz
ankara0601@dexpert.com.tr 0312 278 81 82 ETİMESGUT ANKARA

Rapor Tarihi: 09.11.2024 13:42
Rapor No: 06-01-1306440
Mersis No: 0309073518100001

Bayi No: 0601
Araç Giriş Tarihi: 09.11.2024 11:55

Sayfa: 1/1
Araç Çıkış Tarihi: 09.11.2024 13:42

Full Plus Ekspertiz



06DOL698

Eksper / İmza



06-HYB-8225

Doğuş D-Expert Ekspertiz ve Danışmanlık A.Ş D-Expert Ankara Şubesi
Bahçekapı Mah.Sanayi Bulvarı No:4/B Şaşmaz
ankara0601@dexpert.com.tr 0312 278 81 82 ETİMESGUT ANKARA

Rapor Tarihi: 09.11.2024 13:42 Bayi No: 0601 Sayfa: 1/1
Rapor No: 06-01-1306440 Araç Giriş Tarihi: 09.11.2024 11:55 Araç Çıkış Tarihi: 09.11.2024 13:42
Mersis No: 0309073518100001

Araç Bilgileri

Plaka	06DOL698	Şanzıman Tipi	Manuel
KM	26207	Yakıt Cinsi	Dizel
Şase	MPATFS87JNT007172	Motor Gücü	120 kw
Marka	Isuzu	Motor Hacmi	1898cc
Rengi	BEYAZ	Model	D-Max
Sonraki Muayene Tar.	ONaN-aN-aN	Model Yılı	2022
Araç Tipi	Pick-Up	Ruhsat Sahibi	TAN OTO
Kapı Sayısı	4 Kapı		

Kaporta Kontrolü(Değişmiş Boyanmış kontrolü)

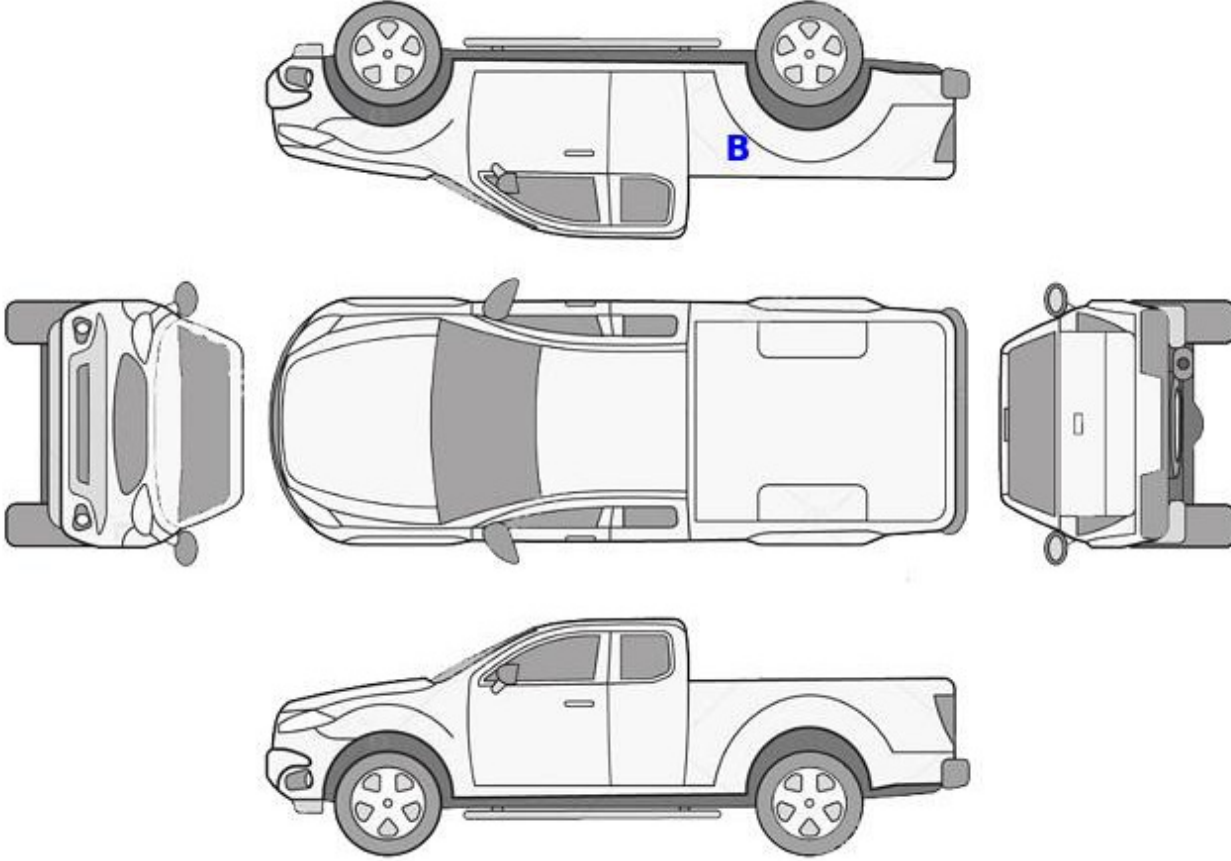

B: Boyalı

B/2: Lokal Boyalı

D: Değişmiş

Doğuş D-Expert Ekspertiz ve Danışmanlık A.Ş D-Expert Ankara Şubesi
Bahçekapı Mah.Sanayi Bulvarı No:4/B Şaşmaz
ankara0601@dexpert.com.tr 0312 278 81 82 ETİMESGUT ANKARA

Rapor Tarihi: 09.11.2024 13:42 Bayi No: 0601 Sayfa: 1/1
Rapor No: 06-01-1306440 Araç Giriş Tarihi: 09.11.2024 11:55 Araç Çıkış Tarihi: 09.11.2024 13:42
Mersis No: 0309073518100001

Kontrol Listesi

SORUNSUZ	BAKIM GEREKLİ	ONARIM/DEĞİŞİM GEREKLİ
----------	---------------	------------------------

	Durum	Notlar
Araç Kaporta Aksamı	ONARIM/DEĞİŞİM GEREKLİ	Ezikler ve çizikler mevcut.
Araç Koltukları Mekanizmaları	SORUNSUZ	
Taban, Tavan, Koltuk ve Kapı Döşemeleri	BAKIM GEREKLİ	Kirlenmiş.
Araç İç Donanımı ve Kumanda Kontrol Düğmeleri	SORUNSUZ	
Aydınlatma ve İkaz Sistemi	SORUNSUZ	
Silecekler	SORUNSUZ	
Elektrik ve Elektronik Aksam	SORUNSUZ	
Torpido ve Emniyet Kemerleri	SORUNSUZ	
Lastik ve Jantlar	SORUNSUZ	
Fren Sistemi ve Fren Hortumları	SORUNSUZ	
Yürür Aksam	SORUNSUZ	
Motor ve Motor Yağ Seviyesi	SORUNSUZ	
Şanzıman	SORUNSUZ	
Diferansiyel	SORUNSUZ	
Direksiyon Sistemi	SORUNSUZ	
Eğlence Sistemi (Radyo vs.)	SORUNSUZ	
Park Sensörleri	SORUNSUZ	
Araç Altı	SORUNSUZ	Kontrol edilemedi.
Akü	ONARIM/DEĞİŞİM GEREKLİ	Akü degerleri düşük.
Klima	SORUNSUZ	
Cam ve Cam Düğmeleri	SORUNSUZ	
Kayışlar ve Rulmanlar	SORUNSUZ	
Egzoz Sistemi ve Susturucular	SORUNSUZ	
Soğutma Sistemi ve Soğutma Suyu	SORUNSUZ	

Doğuş D-Expert Ekspertiz ve Danışmanlık A.Ş D-Expert Ankara Şubesi
Bahçekapı Mah.Sanayi Bulvarı No:4/B Şaşmaz
ankara0601@dexpert.com.tr 0312 278 81 82 ETİMESGUT ANKARA

Rapor Tarihi: 09.11.2024 13:42 Bayi No: 0601 Sayfa: 1/1
Rapor No: 06-01-1306440 Araç Giriş Tarihi: 09.11.2024 11:55 Araç Çıkış Tarihi: 09.11.2024 13:42
Mersis No: 0309073518100001

Yanal Kayma Ölçüm Değerleri

ÖN	ARKA
-	-

Yanal kayma kabul edilebilir değeri max +5 / -5 (m/km) dir.

Süspansiyon Ölçüm Değerleri

AKS	Sol (%)	Sağ (%)	Fark (%)
1. Aks	-	-	-
2. Aks	-	-	-



Ön sağ sol ve arka sağ sol süspansiyon kabul edilebilirdeğer farkı max.%30 'dur.
Tek amortisör kabul edilebilir min. ölçüm değeri %21 'dir.

Fren Ölçüm Değerleri

Fren Ölçüm Değerleri (daN)	Sol	Sağ	Sapma (%)
1. Aks	-	-	-
2. Aks	-	-	-
El Freni	-	-	-

Verimlilik

Sapma yüzdeleri 1. ve 2. aks için %25 altında ve el freni için %50 altında olmalıdır.

Lastikler

Aks	Ebat	Yol ve Yük Endeksi	Diş Derinliği	Tip
Sol Ön	265/60/18	104V	6,44 mm	Kışlık
Sol Arka	265/60/18	114V	6,77 mm	Kışlık
Sağ Ön	265/60/18	104V	7,03 mm	Kışlık
Sağ Arka	265/60/18	104V	6,71 mm	Kışlık

Doğuş D-Expert Ekspertiz ve Danışmanlık A.Ş D-Expert Ankara Şubesi
Bahçekapı Mah.Sanayi Bulvarı No:4/B Şaşmaz
ankara0601@dexpert.com.tr 0312 278 81 82 ETİMESGUT ANKARA

Rapor Tarihi: 09.11.2024 13:42
Rapor No: 06-01-1306440
Mersis No: 0309073518100001

Bayi No: 0601
Araç Giriş Tarihi: 09.11.2024 11:55

Sayfa: 1/1
Araç Çıkış Tarihi: 09.11.2024 13:42

Dinamometre Ölçüm Değerleri

Ölçülen Motor Torku 527 NM	Teker Torku 445 NM	Teker Gücü 78 KW	Test Hızı 116 km/h
Ruhsat Verisi Güç 120 KW	Test Sonucu Güç 112 KW	Kayıp Güç 14 KW	Performans % 93,33

RPM (Devir/dk) Grafiği

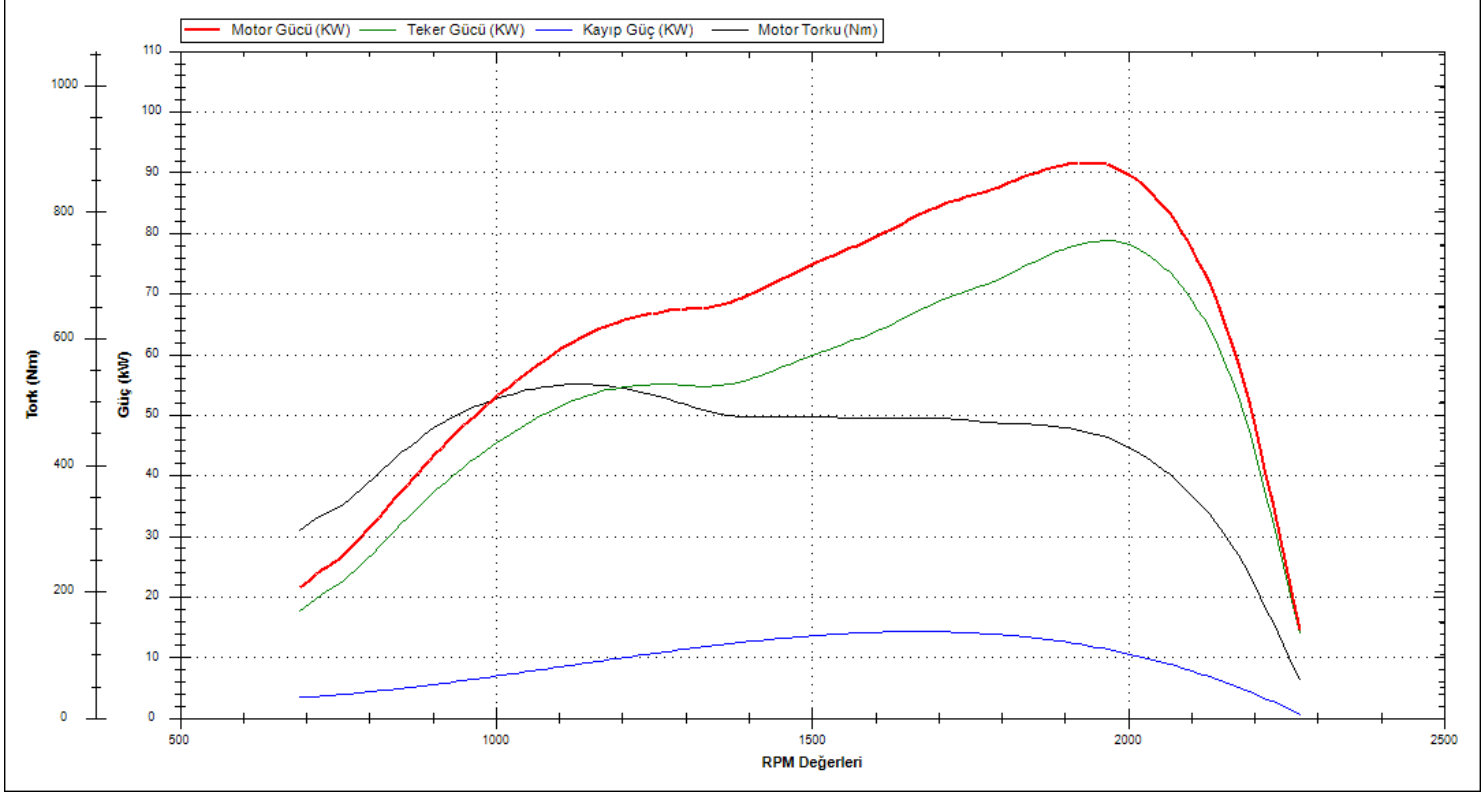

Doğuş D-Expert Ekspertiz ve Danışmanlık A.Ş D-Expert Ankara Şubesi
Bahçekapı Mah.Sanayi Bulvarı No:4/B Şaşmaz
ankara0601@dexpert.com.tr 0312 278 81 82 ETİMESGUT ANKARA

Rapor Tarihi: 09.11.2024 13:42 Bayi No: 0601 Sayfa: 1/1
Rapor No: 06-01-1306440 Araç Giriş Tarihi: 09.11.2024 11:55 Araç Çıkış Tarihi: 09.11.2024 13:42
Mersis No: 0309073518100001

OBD Genel Arıza Tarama

09.11.2024

Araç:

Isuzu D-Max 1.9 DDI

Motor kodu:

RZ4E

Üretim yılı:

Kilometre durumu:

Lisans numarası :

06DOL698

VIN:

MPATFS87JNT007172 (kumanda Ünitesinden okunan)

Test edilmiş:

09.11.2024 13:34:12 / Standard

Hata kodu / Genel sorgulama / -

Tüm yapı gruplarının hata kodu genel sorgulaması

Bileşen grubu

Sistem

Hata

OBD

OBD

Hata kodu P156A:

Hata kodu P156A:

Motor

Dizel motor

Hata kodu P156A-00:

SISTEM VOLTAJJI

VOLTAJ COK DUSUK

Motor

SCR sistemi

Motor

ISS start/stop sistemi

ABS

ABS/ESC

Hata kodu C0020-01:

POMPA MOTORU

Fonksiyon hatalıdır.

Hata kodu C0526-82:

Direks. acl sen

ARIZALI BASLATMA

Hata kodu U0100-87:

Motor kumanda ünitesine CAN-Bus/bağlantı

BOZUK İLETİSİM

Hata kodu U0102-87:

Transfer kutusu kumanda Ünitesine CAN-Bus/bağlantı

BOZUK İLETİSİM

Hata kodu U0120-87:

Hata kodu

Hata kodu henüz belgelenmedi.

Hata kodu U0126-87:

Direks. acl sen

Fonksiyon hatalıdır.

Hella Gutmann Solutions GmbH

mega macs PC

Hata kodu U0136-87:

Hata kodu

Hata kodu henüz belgelenmedi.

Hata kodu U0140-87:

Araç elektrik sistemi kumanda Ünitesine CAN-Bus/bağlantı

glantı

BOZUK İLETİSİM

Hata kodu U0155-87:

Hata kodu

Hata kodu henüz belgelenmedi.

Hata kodu U1802-86:
DORT TEKERLEKTEN CEKIS ECU'SUNDEN GELEN CAN BAGLAN
TISI
ALINAN GECERSIZ VERI
Hava yastigi
Hava yastigi
Konfor
BCM Body Control Modul
Hata kodu C1707-13:
GERI SURUS LAMBASI
Toprak kısa devresi vardır.
Konfor
WAM Radyo modülü
Hata kodu U0064-88:
CAN-BUS
BOZUK İLETİSİM
Hata kodu U0140-00:
Araç elektrik sistemi kumanda Ünitesine CAN-Bus/bağlantı
Hicbir iletişim mümkün değildir.
Hata kodu U1B01-66:
Motor kumanda ünitesine CAN-Bus/bağlantı
Eksik/hatalı CAN sinyali.
Hata kodu B170C-0A:
Hata kodu
Hata kodu henüz belgelenmedi.
Hata kodu B1EQ7-65:
Hata kodu
Hata kodu henüz belgelenmedi.
Konfor
Telematik
Konfor
AECS eCall
Hata kodu U1851-86:
Hata kodu
Hata kodu henüz belgelenmedi.
Hata kodu U1800-86:
Motor kumanda ünitesine CAN-Bus/bağlantı
BOZUK İLETİSİM
Hata kodu U1840-86:
Hata kodu
Hata kodu henüz belgelenmedi.
Hella Gutmann Solutions GmbH
mega macs PC
Hata kodu U1855-86:
Hata kodu
Hata kodu henüz belgelenmedi.
Hata kodu B1053-24:
Hata kodu
Hata kodu henüz belgelenmedi.
Sanziman
Dagitıcı sanziman
Hata kodu U0102-00:
Transfer kutusuna CAN-Bus/bağlantı
İLETİSİM YOK
Sanziman
Diferansiyel kilidi
Hata kodu U0046-88:
CAN-BUS
BOZUK İLETİSİM
Hella Gutmann Solutions GmbH
mega macs PC

Doğuş D-Expert Ekspertiz ve Danışmanlık A.Ş D-Expert Ankara Şubesi
Bahçekapı Mah.Sanayi Bulvarı No:4/B Şaşmaz
ankara0601@dexpert.com.tr 0312 278 81 82 ETİMESGUT ANKARA

Rapor Tarihi: 09.11.2024 13:42 Bayi No: 0601 Sayfa: 1/1
Rapor No: 06-01-1306440 Araç Giriş Tarihi: 09.11.2024 11:55 Araç Çıkış Tarihi: 09.11.2024 13:42
Mersis No: 0309073518100001

Tramer Sorgulaması

***7172 şasi nolu ISUZU D-MAX CIFT KABIN KAMYONET 1.9 4x4 V-LIFE MT markalı aracın SBM kayıtlarında geçmiş hasarı bulunmamıştır.

Doğuş D-Expert Ekspertiz ve Danışmanlık A.Ş D-Expert Ankara Şubesi
Bahçekapı Mah.Sanayi Bulvarı No:4/B Şaşmaz
ankara0601@dexpert.com.tr 0312 278 81 82 ETİMESGUT ANKARA

Rapor Tarihi: 09.11.2024 13:42 Bayi No: 0601 Sayfa: 1/1
Rapor No: 06-01-1306440 Araç Giriş Tarihi: 09.11.2024 11:55 Araç Çıkış Tarihi: 09.11.2024 13:42
Mersis No: 0309073518100001

Araç Resimleri



Çizik



Arka bölüm, Bagaj havuzu > Çizik



Bagaj kapağı/kapısı, Bagaj kapısı > Çizik



Tampon, arka, Arka tampon > Çizik



Tampon, arka, Arka tampon > Çizik

Yağ seviyesi Soğutma SIVISI

Doğuş D-Expert Ekspertiz ve Danışmanlık A.Ş D-Expert Ankara Şubesi
Bahçekapı Mah.Sanayi Bulvarı No:4/B Şaşmaz
ankara0601@dexpert.com.tr 0312 278 81 82 ETİMESGUT ANKARA

Rapor Tarihi: 09.11.2024 13:42
Rapor No: 06-01-1306440
Mersis No: 0309073518100001

Bayi No: 0601
Araç Giriş Tarihi: 09.11.2024 11:55

Sayfa: 1/1
Araç Çıkış Tarihi: 09.11.2024 13:42

Vuruk



Arka bölüm, Bagaj havuzu > Ezik



Bagaj kapağı/kapısı, Bagaj kapısı > Ezik



Çamurluk, sol arka, Çamurluk, sol arka > Ezik

Diğer



Kapı, sağ ön, Kapı, sağ ön > Standart Dışı Onarım



Döşemeler/Kapaklar, Tavan döşemesi > Kirlenmiş

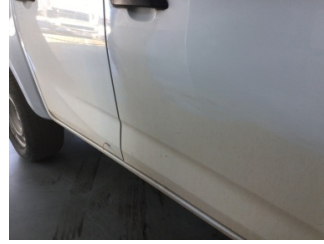

Kapı, sağ ön, Kapı, sağ ön > Noktasal Ezik



Kapı, sağ arka, Kapı, sağ arka > Noktasal Ezik



Taban, Taban halısı > Kirlenmiş



Koltuklar, arka, Arka koltuk > Kirlenmiş



Koltuklar, ön, Koltuk, sağ ön > Kirlenmiş



Koltuklar, ön, Koltuk, sol ön > Kirlenmiş

Notlar

Diğer notlar;

Araç kirli olduğundan göz ile kusur tespiti yapılamadı, araç fren süspansiyon testi yapılamadı.

Doğuş D-Expert Ekspertiz ve Danışmanlık A.Ş D-Expert Ankara Şubesi
Bahçekapı Mah.Sanayi Bulvarı No:4/B Şaşmaz
ankara0601@dexpert.com.tr 0312 278 81 82 ETİMESGUT ANKARA

Rapor Tarihi: 09.11.2024 13:42 Bayi No: 0601 Sayfa: 1/1
Rapor No: 06-01-1306440 Araç Giriş Tarihi: 09.11.2024 11:55 Araç Çıkış Tarihi: 09.11.2024 13:42
Mersis No: 0309073518100001

Açıklama

Araçta detaylı iç temizlik işlemi ile giderilebilecek, kirlenme ve lekeler ekspertiz kapsamı dışında tutulmuştur.

Araç değerine etki etmeyecek mini onarım ve- veya pasta cila işlemi ile giderilebilecek vuruks ve çizikler ekspertiz kapsamı dışında tutulmuştur.

Aracın yaş, km ve genel durumu dikkate alınarak; normal kullanım şartları dahilinde araçta oluşan fakat aracın görşelliğini ve teknik işleyişini etkilemeyen aşınma ve yıpranmalar ekspertiz kapsamı dışında tutulmuştur.

- Ekspertiz aracın kontrol edildiği gün için geçerli olup, hangi nedenle olursa olsun kontrol tarihinden sonra oluşabilecek hasarlardan Doğuş D Expert Ekspertiz ve Danışmanlık Anonim Şirketi ve Franchise sahibi tüm iş ortakları sorumlu değildir.
- Ekspertiz sonucu verilen tüm değerler, ölçümlenmeler ve tespitler, aracın formunda belirtilen km. ve tarih için geçerlidir. Bu tarih ve km. sonrası araçta olağan yıpranma, hatalı kullanım, yol ve hava şartları, sürücü hataları ve üretim kaynaklı olarak ortaya çıkabilecek arızalar ve hasarlar Doğuş D Expert Ekspertiz ve Danışmanlık Anonim Şirketi ve Franchise sahibi tüm iş ortakları'nin sorumluluğunda değildir.
- Rapordaki km bilgisi, aracın km panosundan okunmuş km bilgisidir. Doğuş D Expert Ekspertiz ve Danışmanlık Anonim Şirketi ve Franchise sahibi tüm iş ortakları,panodaki km bilgisinin gerçeği yansıtmaması dolayısıyla ekspertiz raporundaki tespitlerin eksik, yanlış veya yanıltıcı olmasından ve bunun sonuçlarından sorumlu değildir.
- Doğuş D Expert Ekspertiz ve Danışmanlık Anonim Şirketi ve Franchise sahibi tüm iş ortakları tarafından yapılan ikinci el araç ekspertizi aracın resmi fenni muayenesinin yerine geçmez ve resmi fenni muayenesinde başarılı olunacağını da garanti etmez.
- İmalatçı tarafından üretilen aracın daha sonradan üzerinde yapılan tadilatların uygun olmaması ve montajı yapılan yedek parçaların orijinal olmaması gerekli teknik bilgi ve yetkinliğe sahip kişiler tarafından montajının yapılmaması veya tamir seklinin imalatçı tarafından kabul edilmiş teknik özelliklere uymaması gibi durumlar halinde sonradan doğabilecek her türlü can ve mal güvenliğini etkileyecek faktörler olmak üzere bu ve benzeri durumlardan ekspertiz raporumuz sorumlu değildir. ÖRNEK: Airbag ve emniyet kemerlerinin, radyatörlerin, aksların değiştirilmeyerek onarılması gibi durumlar.
- İkinci el araç ekspertizi aracın hiçbir parçası sökülmeden, tamamen çıplak gözle yapılmıştır. Araç içerisindeki veya aksamındaki hasarların tespiti için kapak, döşeme ve benzeri parçaların sökülmesi bu ekspertiz kapsamında olmayıp, Doğuş D Expert Ekspertiz ve Danışmanlık Anonim Şirketi ve Franchise sahibi tüm iş ortakları ancak bu şekilde detaylı bir ekspertiz sonucu ortaya çıkabilecek hasarların tespit edilememiş olmasından sorumlu değildir.
- TSE 13805 yönetmeliğine göre HYB numaramızın raporda belirtilmesi için en kapsamlı paketimiz Full Plus Ekspertiz ve üzeri paketlerimiz için geçerlidir.

Müşteri Adı/Soyadı

İmzası