

Doğuş D-Expert Ekspertiz ve Danışmanlık A.Ş D-Expert Ankara Şubesi
Bahçekapı Mah.Sanayi Bulvarı No:4/B Şaşmaz
ankara0601@dexpert.com.tr 0312 278 81 82 ETİMESGUT ANKARA

Rapor Tarihi: 15.08.2024 16:43
Rapor No: 06-01-1279488
Mersis No: 0309073518100001

Bayi No: 0601
Araç Giriş Tarihi: 15.08.2024 16:16

Sayfa: 1/11
Araç Çıkış Tarihi: 15.08.2024 16:43

Full Plus Ekspertiz



06CES374

Eksper / İmza



06-HYB-8225

Doğuş D-Expert Ekspertiz ve Danışmanlık A.Ş D-Expert Ankara Şubesi
Bahçekapı Mah.Sanayi Bulvarı No:4/B Şaşmaz
ankara0601@dexpert.com.tr 0312 278 81 82 ETİMESGUT ANKARA

Rapor Tarihi: 15.08.2024 16:43
Rapor No: 06-01-1279488
Mersis No: 0309073518100001

Bayi No: 0601
Araç Giriş Tarihi: 15.08.2024 16:16

Sayfa: 2/11
Araç Çıkış Tarihi: 15.08.2024 16:43

Araç Bilgileri

Plaka	06CES374	Şanzıman Tipi	Otomatik
KM	142778	Yakıt Cinsi	Dizel
Şase	KMHK3817GLU640006	Motor Gücü	100 kw
Marka	Hyundai	Motor Hacmi	1598cc
Rengi	KIRMIZI	Model	Kona
Sonraki Muayene Tar.	0NaN-aN-aN	Model Yılı	2020
Araç Tipi	SUV	Ruhsat Sahibi
Kapı Sayısı	5 Kapı		

Kaporta Kontrolü(Değişmiş Boyanmış kontrolü)

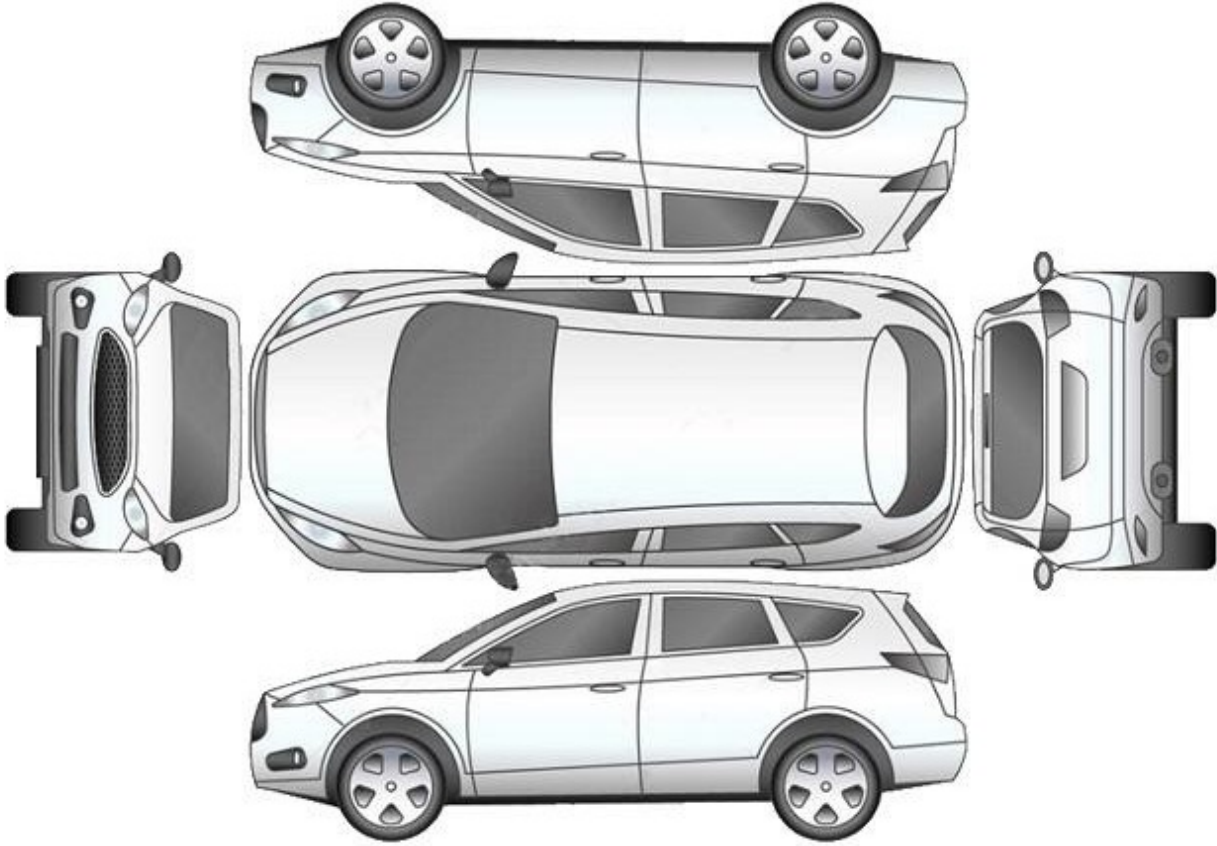

B: Boyalı

B/2: Lokal Boyalı

D: Değişmiş

Araçta değişmiş ve boyanmış parça bulunmamaktadır

Doğuş D-Expert Ekspertiz ve Danışmanlık A.Ş D-Expert Ankara Şubesi
Bahçekapı Mah.Sanayi Bulvarı No:4/B Şaşmaz
ankara0601@dexpert.com.tr 0312 278 81 82 ETİMESGUT ANKARA

Rapor Tarihi: 15.08.2024 16:43
Rapor No: 06-01-1279488
Mersis No: 0309073518100001

Bayi No: 0601
Araç Giriş Tarihi: 15.08.2024 16:16

Sayfa: 3/11
Araç Çıkış Tarihi: 15.08.2024 16:43

Kontrol Listesi

SORUNSUZ	BAKIM GEREKLİ	ONARIM/DEĞİŞİM GEREKLİ
----------	---------------	------------------------

	Durum	Notlar
Araç Kaporta Aksamı	ONARIM/DEĞİŞİM GEREKLİ	Ezikler ve çizikler mevcut.
Araç Koltukları Mekanizmaları	SORUNSUZ	
Taban, Tavan, Koltuk ve Kapı Döşemeleri	BAKIM GEREKLİ	Kirlenmiş.
Araç İç Donanımı ve Kumanda Kontrol Düğmeleri	SORUNSUZ	
Aydınlatma ve İkaz Sistemi	SORUNSUZ	
Silecekler	SORUNSUZ	
Elektrik ve Elektronik Aksam	SORUNSUZ	
Torpedo ve Emniyet Kemerleri	SORUNSUZ	
Lastik ve Jantlar	ONARIM/DEĞİŞİM GEREKLİ	Jantlar çizik.
Fren Sistemi ve Fren Hortumları	SORUNSUZ	
Yürür Aksam	SORUNSUZ	
Motor ve Motor Yağ Seviyesi	SORUNSUZ	
Şanzıman	SORUNSUZ	
Diferansiyel	SORUNSUZ	
Direksiyon Sistemi	SORUNSUZ	
Eğlence Sistemi (Radyo vs.)	SORUNSUZ	
Park Sensörleri	SORUNSUZ	
Araç Altı	SORUNSUZ	
Akü	SORUNSUZ	
Klima	SORUNSUZ	
Cam ve Cam Düğmeleri	ONARIM/DEĞİŞİM GEREKLİ	Ön cam taş vuruğu,çatlak mevcut.
Kayışlar ve Rulmanlar	SORUNSUZ	

Doğuş D-Expert Ekspertiz ve Danışmanlık A.Ş D-Expert Ankara Şubesi
Bahçekapı Mah.Sanayi Bulvarı No:4/B Şaşmaz
ankara0601@dexpert.com.tr 0312 278 81 82 ETİMESGUT ANKARA

Rapor Tarihi: 15.08.2024 16:43
Rapor No: 06-01-1279488
Mersis No: 0309073518100001

Bayi No: 0601
Araç Giriş Tarihi: 15.08.2024 16:16

Sayfa: 4/11
Araç Çıkış Tarihi: 15.08.2024 16:43

Egzoz Sistemi ve Susturucular

Soğutma Sistemi ve Soğutma Suyu

Doğuş D-Expert Ekspertiz ve Danışmanlık A.Ş D-Expert Ankara Şubesi
Bahçekapı Mah.Sanayi Bulvarı No:4/B Şaşmaz
ankara0601@dexpert.com.tr 0312 278 81 82 ETİMESGUT ANKARA

Rapor Tarihi: 15.08.2024 16:43 Bayi No: 0601 Sayfa: 5/11
Rapor No: 06-01-1279488 Araç Giriş Tarihi: 15.08.2024 16:16 Araç Çıkış Tarihi: 15.08.2024 16:43
Mersis No: 0309073518100001

Yanal Kayma Ölçüm Değerleri

ÖN	ARKA
1.7 m/km	-2.5 m/km

Yanal kayma kabul edilebilir değeri max +5 / -5 (m/km) dir.

Süspansiyon Ölçüm Değerleri

AKS	Sol (%)	Sağ (%)	Fark (%)
1. Aks	49	75	26
2. Aks	45	50	5



Ön sağ sol ve arka sağ sol süspansiyon kabul edilebilirdeğer farkı max.%30 'dur.
Tek amortisör kabul edilebilir min. ölçüm değeri %21 'dir.

Fren Ölçüm Değerleri

Fren Ölçüm Değerleri (daN)	Sol	Sağ	Sapma (%)
1. Aks	3.192	3.009	5
2. Aks	2.1425	1.8145	15
El Freni	1.7935	1.833	2

Verimlilik

69

Sapma yüzdeleri 1. ve 2. aks için %25 altında ve el freni için %50 altında olmalıdır.

Lastikler

Aks	Ebat	Yol ve Yük Endeksi	Diş Derinliği	Tip
Sol Ön	245/45/18	100W	3,28 mm	Yazlık
Sol Arka	245/45/18	100W	3,56 mm	Yazlık
Sağ Ön	245/45/18	100W	3,21 mm	Yazlık
Sağ Arka	245/45/18	100W	3,31 mm	Yazlık



Jant, sol ön > Çizik



Lastik, sağ arka > Çizik



Jant, sol arka > Çizik



Jant, sağ ön > Çizik

Doğuş D-Expert Ekspertiz ve Danışmanlık A.Ş D-Expert Ankara Şubesi
Bahçekapı Mah.Sanayi Bulvarı No:4/B Şaşmaz
ankara0601@dexpert.com.tr 0312 278 81 82 ETİMESGUT ANKARA

Rapor Tarihi: 15.08.2024 16:43
Rapor No: 06-01-1279488
Mersis No: 0309073518100001

Bayi No: 0601
Araç Giriş Tarihi: 15.08.2024 16:16

Sayfa: 6/11
Araç Çıkış Tarihi: 15.08.2024 16:43

Dinamometre Ölçüm Değerleri

Ölçülen Motor Torku 441 NM	Teker Torku 400 NM	Teker Gücü 69 KW	Test Hızı 120 km/h
Ruhsat Verisi Güç 100 KW	Test Sonucu Güç 79 KW	Kayıp Güç 11 KW	Performans % 79,00

RPM (Devir/dk) Grafiği

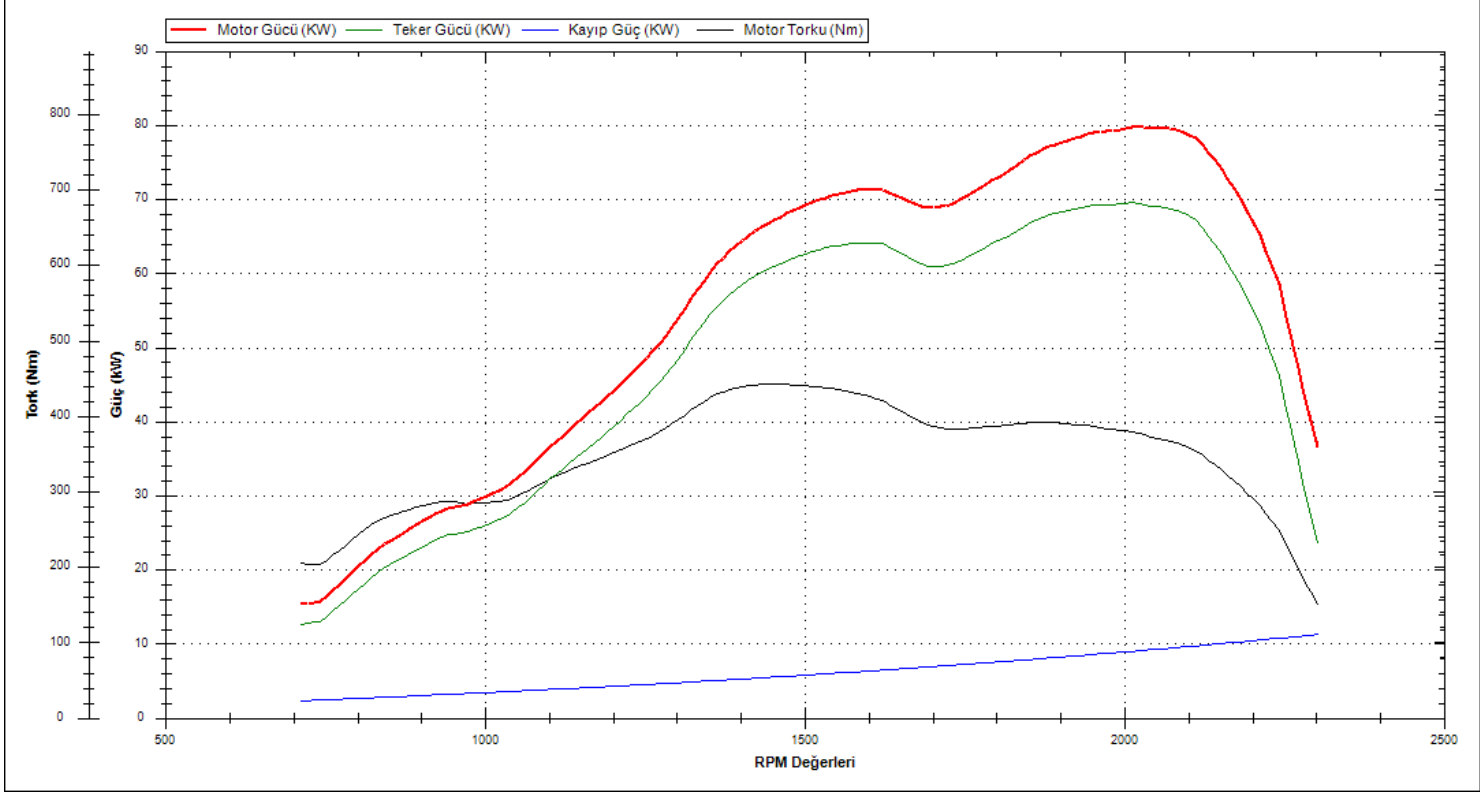

Doğuş D-Expert Ekspertiz ve Danışmanlık A.Ş D-Expert Ankara Şubesi
Bahçekapı Mah.Sanayi Bulvarı No:4/B Şaşmaz
ankara0601@dexpert.com.tr 0312 278 81 82 ETİMESGUT ANKARA

Rapor Tarihi: 15.08.2024 16:43 Bayi No: 0601 Sayfa: 7/11
Rapor No: 06-01-1279488 Araç Giriş Tarihi: 15.08.2024 16:16 Araç Çıkış Tarihi: 15.08.2024 16:43
Mersis No: 0309073518100001

OBD Genel Arıza Tarama

15.08.2024

Arac:

Hyundai Kona (0S) 1.6 16V CRDI Mild Hybrid

Motor kodu:

D4 FE

Uretim yili;

Kilometre durumu:

Lisans numarası :

06CES374

VIN:

KMHK3817GLU640006 (kumanda Initesinden okunan)

Test edilmiş:

15.08.2024 16:17:52 / Standard

Hata kodu / Genel sorgulama / -

Tum yapı gruplarının hata kodu genel sorgulaması

Bileşen grubu

Sistem

Hata

OBD

OBD

Motor

MCS Motor kontrolü dizel (CAN)

ABS

ABS/ESP Anti blokaj sistemi (CAN 2008'de...

Hava yastığı

Airbag (CAN)

Klima

AC Klima sistemi (CAN)

Konfor

SMK Anahtarsız giriş sistemi

Konfor

PGS Kamera tabanlı park yardımı

Konfor

CM Gosterge panosu (CAN)

Konfor

CGW Merkezi Gateway kumanda ünitesi

Konfor

BCM Arac elektrik sistemi kumanda ünite...

Konfor

WPC Wireless Power Charger

Sanziman

DCT Çift debriyajlı sanziman (CAN)

Direksiyon

EPS Elektromekanik hidrolik direksiyon ...

Lastik basıncı kontrolü

TPMS Lastik basıncı kontrolü

Hella Gutmann Solutions GmbH

mega macs PC

Tramer Sorgulaması

***0006 şasi nolu HYUNDAI KONA 1.6 CRDI ELITE SMART DCT markalı aracın SBM kayıtlarında geçmiş hasarı bulunmamıştır.

Doğuş D-Expert Ekspertiz ve Danışmanlık A.Ş D-Expert Ankara Şubesi
Bahçekapı Mah.Sanayi Bulvarı No:4/B Şaşmaz
ankara0601@dexpert.com.tr 0312 278 81 82 ETİMESGUT ANKARA

Rapor Tarihi: 15.08.2024 16:43
Rapor No: 06-01-1279488
Mersis No: 0309073518100001

Bayi No: 0601
Araç Giriş Tarihi: 15.08.2024 16:16

Sayfa: 8/11
Araç Çıkış Tarihi: 15.08.2024 16:43

Araç Resimleri



Çizik



Kapı, sol ön, Kapı bandı > Çizik



Çamurluk, sol arka, Çamurluk, sol arka > Çizik



Çamurluk, sol, Çamurluk ağzı > Çizik



Tampon, ön, Ön tampon > Çizik



Tampon, ön, Ön tampon > Çizik

Yağ seviyesi Soğutma SIVISI

Doğuş D-Expert Ekspertiz ve Danışmanlık A.Ş D-Expert Ankara Şubesi
Bahçekapı Mah.Sanayi Bulvarı No:4/B Şaşmaz
ankara0601@dexpert.com.tr 0312 278 81 82 ETİMESGUT ANKARA

Rapor Tarihi: 15.08.2024 16:43
Rapor No: 06-01-1279488
Mersis No: 0309073518100001

Bayi No: 0601
Araç Giriş Tarihi: 15.08.2024 16:16

Sayfa: 9/11
Araç Çıkış Tarihi: 15.08.2024 16:43

Vuruk



Çamurluk, sol arka, Çamurluk, sol arka > Ezik



Kapı, sol arka, Kapı, sol arka > Ezik



Kapı, sol arka, Kapı, sol arka > Ezik

Diğer

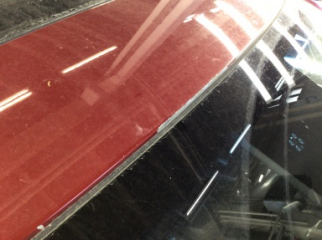

Tavan, Tavan > Boyası Atmış

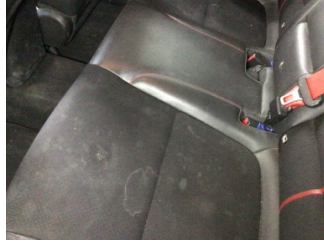

Koltuklar, arka, Arka koltuk > Kirlenmiş



Taban, Taban halısı > Kirlenmiş



Koltuklar, ön, Koltuk, sağ ön > Kirlenmiş



Koltuklar, ön, Koltuk, sol ön > Kirlenmiş



Dikiz aynası, sağ, Dış dikiz aynası > Hasarlı



Dikiz aynası, sağ, Sinyal lambası > Hasarlı



Kapı, sağ ön, Kapı, sağ ön > Standart Dışı Onarım



Tampon, arka, Arka tampon > Onaysız



Kapı, sol ön, Kapı, sol ön > Hasarlı



Elektrik donanımı/Pano, Akü > Test Sonucu

Doğuş D-Expert Ekspertiz ve Danışmanlık A.Ş D-Expert Ankara Şubesi
Bahçekapı Mah.Sanayi Bulvarı No:4/B Şaşmaz
ankara0601@dexpert.com.tr 0312 278 81 82 ETİMESGUT ANKARA

Rapor Tarihi: 15.08.2024 16:43 Bayi No: 0601 Sayfa: 10/11
Rapor No: 06-01-1279488 Araç Giriş Tarihi: 15.08.2024 16:16 Araç Çıkış Tarihi: 15.08.2024 16:43
Mersis No: 0309073518100001

Parça Grubu

Parça ve Hasar

Camlar Ön cam - Taş Vuruğu

Notlar

Diğer notlar;

Araç kirli olduğundan göz ile kusur tespiti yapılamadı.

Doğuş D-Expert Ekspertiz ve Danışmanlık A.Ş D-Expert Ankara Şubesi
Bahçekapı Mah.Sanayi Bulvarı No:4/B Şaşmaz
ankara0601@dexpert.com.tr 0312 278 81 82 ETİMESGUT ANKARA

Rapor Tarihi: 15.08.2024 16:43 Bayi No: 0601 Sayfa: 11/11
Rapor No: 06-01-1279488 Araç Giriş Tarihi: 15.08.2024 16:16 Araç Çıkış Tarihi: 15.08.2024 16:43
Mersis No: 0309073518100001

Açıklama

Araçta detaylı iç temizlik işlemi ile giderilebilecek, kirlenme ve lekeler ekspertiz kapsamı dışında tutulmuştur.

Araç değerine etki etmeyecek mini onarım ve- veya pasta cila işlemi ile giderilebilecek vuruks ve çizikler ekspertiz kapsamı dışında tutulmuştur.

Aracın yaş, km ve genel durumu dikkate alınarak; normal kullanım şartları dahilinde de araçta oluşan fakat aracın görşelliğini ve teknik işleyişini etkilemeyen aşınma ve yıpranmalar ekspertiz kapsamı dışında tutulmuştur.

- Ekspertiz aracın kontrol edildiği gün için geçerli olup, hangi nedenle olursa olsun kontrol tarihinden sonra oluşabilecek hasarlardan Doğuş D Expert Ekspertiz ve Danışmanlık Anonim Şirketi ve Franchise sahibi tüm iş ortakları sorumlu değildir.
- Ekspertiz sonucu verilen tüm değerler, ölçümlenmeler ve tespitler, aracın formunda belirtilen km. ve tarih için geçerlidir. Bu tarih ve km. sonrası araçta olağan yıpranma, hatalı kullanım, yol ve hava şartları, sürücü hataları ve üretim kaynaklı olarak ortaya çıkabilecek arızalar ve hasarlar Doğuş D Expert Ekspertiz ve Danışmanlık Anonim Şirketi ve Franchise sahibi tüm iş ortakları'nin sorumluluğunda değildir.
- Rapordaki km bilgisi, aracın km panosundan okunmuş km bilgisidir. Doğuş D Expert Ekspertiz ve Danışmanlık Anonim Şirketi ve Franchise sahibi tüm iş ortakları,panodaki km bilgisinin gerçeği yansıtmaması dolayısıyla ekspertiz raporundaki tespitlerin eksik, yanlış veya yanıltıcı olmasından ve bunun sonuçlarından sorumlu değildir.
- Doğuş D Expert Ekspertiz ve Danışmanlık Anonim Şirketi ve Franchise sahibi tüm iş ortakları tarafından yapılan ikinci el araç ekspertizi aracın resmi fenni muayenesinin yerine geçmez ve resmi fenni muayenesinde başarılı olunacağını da garanti etmez.
- İmalatçı tarafından üretilen aracın daha sonradan üzerinde yapılan tadilatların uygun olmaması ve montajı yapılan yedek parçaların orijinal olmaması gerekli teknik bilgi ve yetkinliğe sahip kişiler tarafından montajının yapılmaması veya tamir seklinin imalatçı tarafından kabul edilmiş teknik özelliklere uymaması gibi durumlar halinde sonradan doğabilecek her türlü can ve mal güvenliğini etkileyecek faktörler olmak üzere bu ve benzeri durumlardan ekspertiz raporumuz sorumlu değildir. ÖRNEK: Airbag ve emniyet kemerlerinin, radyatörlerin, aksların değiştirilmeyerek onarılması gibi durumlar.
- İkinci el araç ekspertizi aracın hiçbir parçası sökülmeden, tamamen çıplak gözle yapılmıştır. Araç içerisindeki veya aksamındaki hasarların tespiti için kapak, döşeme ve benzeri parçaların sökülmesi bu ekspertiz kapsamında olmayıp, Doğuş D Expert Ekspertiz ve Danışmanlık Anonim Şirketi ve Franchise sahibi tüm iş ortakları ancak bu şekilde detaylı bir ekspertiz sonucu ortaya çıkabilecek hasarların tespit edilememiş olmasından sorumlu değildir.

Müşteri Adı/Soyadı

İmzası