

Doğuş D-Expert Ekspertiz ve Danışmanlık A.Ş D-Expert Ankara Şubesi
Bahçekapı Mah.Sanayi Bulvarı No:4/B Şaşmaz
ankara0601@dexpert.com.tr 0312 278 81 82 ETİMESGUT ANKARA

Rapor Tarihi: 24.07.2024 10:31
Rapor No: 06-01-1272754
Mersis No: 0309073518100001

Bayi No: 0601
Araç Giriş Tarihi: 24.07.2024 09:55

Sayfa: 1/11
Araç Çıkış Tarihi: 24.07.2024 10:31

Full Plus Ekspertiz



06BZ3077

Eksper / İmza



06-HYB-8225

Doğuş D-Expert Ekspertiz ve Danışmanlık A.Ş D-Expert Ankara Şubesi
Bahçekapı Mah.Sanayi Bulvarı No:4/B Şaşmaz
ankara0601@dexpert.com.tr 0312 278 81 82 ETİMESGUT ANKARA

Rapor Tarihi: 24.07.2024 10:31 Bayi No: 0601 Sayfa: 2/11
Rapor No: 06-01-1272754 Araç Giriş Tarihi: 24.07.2024 09:55 Araç Çıkış Tarihi: 24.07.2024 10:31
Mersis No: 0309073518100001

Araç Bilgileri

Plaka	06BZ3077	Şanzıman Tipi	Manuel
KM	100863	Yakıt Cinsi	Benzin
Şase	KMHBU51DP9U913523	Motor Gücü	71 kw
Marka	Hyundai	Motor Hacmi	1399cc
Rengi	MAVİ	Model	Getz
Sonraki Muayene Tar.	0NaN-aN-aN	Model Yılı	2009
Araç Tipi	Hatchback	Ruhsat Sahibi
Kapı Sayısı	5 Kapı		

Kaporta Kontrolü(Değişmiş Boyanmış kontrolü)

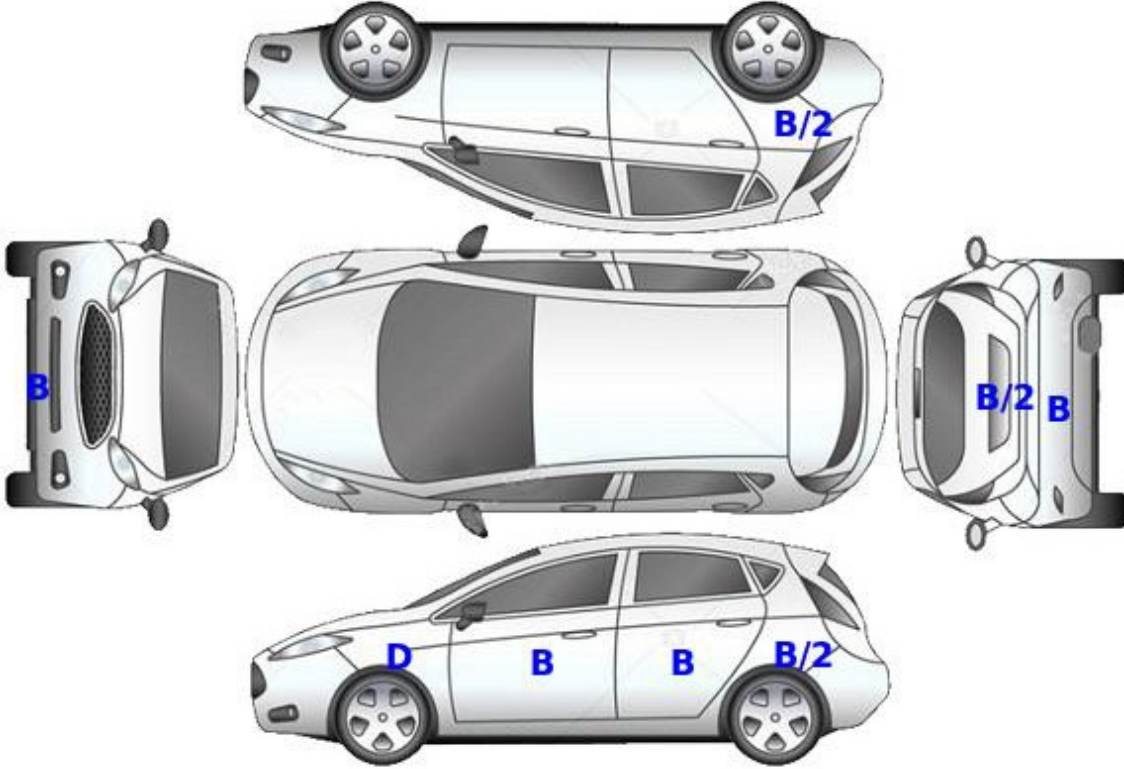

B: Boyalı

B/2: Lokal Boyalı

D: Değişmiş

Doğuş D-Expert Ekspertiz ve Danışmanlık A.Ş D-Expert Ankara Şubesi
Bahçekapı Mah.Sanayi Bulvarı No:4/B Şaşmaz
ankara0601@dexpert.com.tr 0312 278 81 82 ETİMESGUT ANKARA

Rapor Tarihi: 24.07.2024 10:31
Rapor No: 06-01-1272754
Mersis No: 0309073518100001

Bayi No: 0601
Araç Giriş Tarihi: 24.07.2024 09:55

Sayfa: 3/11
Araç Çıkış Tarihi: 24.07.2024 10:31

Kontrol Listesi

SORUNSUZ	BAKIM GEREKLİ	ONARIM/DEĞİŞİM GEREKLİ
----------	---------------	------------------------

	Durum	Notlar
Araç Kaporta Aksamı		Ezikler ve çizikler mevcut.
Araç Koltukları Mekanizmaları		
Taban, Tavan, Koltuk ve Kapı Döşemeleri		Sol ön koltuk deforme olmuş koltuklar taban halısı kirlenmiş.
Araç İç Donanımı ve Kumanda Kontrol Düğmeleri		
Aydınlatma ve İkaz Sistemi		Farlar solmuş.
Silecekler		
Elektrik ve Elektronik Aksam		
Torpedo ve Emniyet Kemerleri		
Lastik ve Jantlar		Jant kapakları deforme olmuş,
Fren Sistemi ve Fren Hortumları		
Yürür Aksam		
Motor ve Motor Yağ Seviyesi		
Şanzıman		Vites topuzu deforme olmuş.
Diferansiyel		
Direksiyon Sistemi		
Eğlence Sistemi (Radyo vs.)		
Park Sensörleri		
Araç Altı		
Akü		Akü değerleri düşük.
Klima		Havalandırma ızgarası hasarlı.
Cam ve Cam Düğmeleri		Ön cam çizik.
Kayışlar ve Rulmanlar		

Doğuş D-Expert Ekspertiz ve Danışmanlık A.Ş D-Expert Ankara Şubesi
Bahçekapı Mah.Sanayi Bulvarı No:4/B Şaşmaz
ankara0601@dexpert.com.tr 0312 278 81 82 ETİMESGUT ANKARA

Rapor Tarihi: 24.07.2024 10:31
Rapor No: 06-01-1272754
Mersis No: 0309073518100001

Bayi No: 0601
Araç Giriş Tarihi: 24.07.2024 09:55

Sayfa: 4/11
Araç Çıkış Tarihi: 24.07.2024 10:31

Egzoz Sistemi ve Susturucular

Soğutma Sistemi ve Soğutma Suyu

Doğuş D-Expert Ekspertiz ve Danışmanlık A.Ş D-Expert Ankara Şubesi
Bahçekapı Mah.Sanayi Bulvarı No:4/B Şaşmaz
ankara0601@dexpert.com.tr 0312 278 81 82 ETİMESGUT ANKARA

Rapor Tarihi: 24.07.2024 10:31 Bayi No: 0601 Sayfa: 5/11
Rapor No: 06-01-1272754 Araç Giriş Tarihi: 24.07.2024 09:55 Araç Çıkış Tarihi: 24.07.2024 10:31
Mersis No: 0309073518100001

Yanal Kayma Ölçüm Değerleri

ÖN	ARKA
2.8 m/km	0.0 m/km

Yanal kayma kabul edilebilir değeri max +5 / -5 (m/km) dir.

Süspansiyon Ölçüm Değerleri

AKS	Sol (%)	Sağ (%)	Fark (%)
1. Aks	71	89	18
2. Aks	62	79	17



Ön sağ sol ve arka sağ sol süspansiyon kabul edilebilirdeğer farkı max.%30 'dur.
Tek amortisör kabul edilebilir min. ölçüm değeri %21 'dir.

Fren Ölçüm Değerleri

Fren Ölçüm Değerleri (daN)	Sol	Sağ	Sapma (%)
1. Aks	3.105	2.5475	17
2. Aks	1.673	1.237	26
El Freni	0.099	0.039	60

Verimlilik

77

Sapma yüzdeleri 1. ve 2. aks için %25 altında ve el freni için %50 altında olmalıdır.

Lastikler

Aks	Ebat	Yol ve Yük Endeksi	Diş Derinliği	Tip
Sol Ön	175/65/14	82H	3,26 mm	Yazlık
Sol Arka	175/65/14	82H	3,61 mm	Yazlık
Sağ Ön	175/65/14	82H	3,03 mm	Yazlık
Sağ Arka	175/65/14	82H	3,63 mm	Yazlık



Jant kapağı seti >
Deforme Olmuş



Jant kapağı seti >
Deforme Olmuş

Doğuş D-Expert Ekspertiz ve Danışmanlık A.Ş D-Expert Ankara Şubesi
Bahçekapı Mah.Sanayi Bulvarı No:4/B Şaşmaz
ankara0601@dexpert.com.tr 0312 278 81 82 ETİMESGUT ANKARA

Rapor Tarihi: 24.07.2024 10:31
Rapor No: 06-01-1272754
Mersis No: 0309073518100001

Bayi No: 0601
Araç Giriş Tarihi: 24.07.2024 09:55

Sayfa: 6/11
Araç Çıkış Tarihi: 24.07.2024 10:31

Dinamometre Ölçüm Değerleri

Ölçülen Motor Torku	Teker Torku	Teker Gücü	Test Hızı
390	331	37	96
NM	NM	KW	km/h
Ruhsat Verisi Güç	Test Sonucu Güç	Kayıp Güç	Performans %
71	48	11	67,61
KW	KW	KW	

RPM (Devir/dk) Grafiği

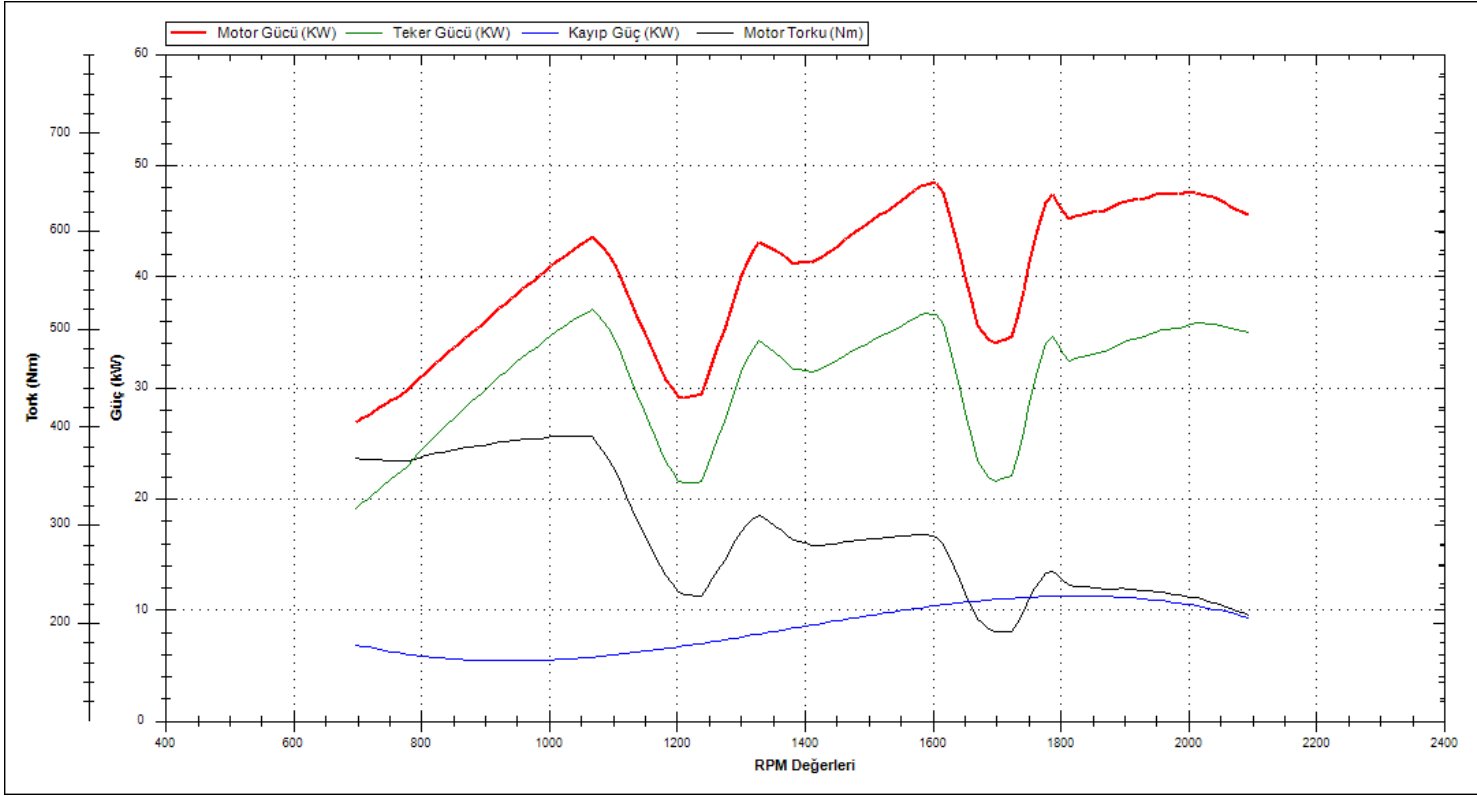

Doğuş D-Expert Ekspertiz ve Danışmanlık A.Ş D-Expert Ankara Şubesi
Bahçekapı Mah.Sanayi Bulvarı No:4/B Şaşmaz
ankara0601@dexpert.com.tr 0312 278 81 82 ETİMESGUT ANKARA

Rapor Tarihi: 24.07.2024 10:31 Bayi No: 0601 Sayfa: 7/11
Rapor No: 06-01-1272754 Araç Giriş Tarihi: 24.07.2024 09:55 Araç Çıkış Tarihi: 24.07.2024 10:31
Mersis No: 0309073518100001

OBD Genel Arıza Tarama

24.07.2024

Arac:

Hyundai Getz (TB) 1.4i 16V

Motor kodu:

G4 EE

Uretim yili;

05-05

Kilometre durumu:

Lisans numarası :

06BZ3077

VIN:

Test edilmiş:

24.07.2024 10:21:39 / Standard

Hata kodu / Genel sorgulama / -

Tum yapı gruplarının hata kodu genel sorgulaması

Bileşen grubu

Sistem

Hata

OBD

OBD

Motor

MCS Motor kontrolü benzim (ISO 2 2005't...

Hava yastığı

Airbag (ISO 2)

Hella Gutmann Solutions GmbH

mega macs PC

Tramer Sorgulaması

Hasar Tarihi	Hasar Parça Değişimi	Hasar Tanımı	Ağır Hasarlı mı ?	Hasar Maliyeti	Hasar Maliyeti Kur Bilgisi
31.08.2021		Çarpisma	Hayır	5981.09	TL
22.12.2015		ERP-Çarpisma	Hayır	1027.15	TL
25.05.2015		ERP-Dolu/Yıldırım/Firtina	Hayır	1877.25	TL
05.08.2014		ERP-Çarpisma	Hayır	1685.11	TL

Doğuş D-Expert Ekspertiz ve Danışmanlık A.Ş D-Expert Ankara Şubesi
Bahçekapı Mah.Sanayi Bulvarı No:4/B Şaşmaz
ankara0601@dexpert.com.tr 0312 278 81 82 ETİMESGUT ANKARA

Rapor Tarihi: 24.07.2024 10:31
Rapor No: 06-01-1272754
Mersis No: 0309073518100001

Bayi No: 0601
Araç Giriş Tarihi: 24.07.2024 09:55

Sayfa: 8/11
Araç Çıkış Tarihi: 24.07.2024 10:31

Araç Resimleri



Çizik



Camlar, Ön cam >
Çizik

Yağ seviyesi Soğutma
SIVISI

Doğuş D-Expert Ekspertiz ve Danışmanlık A.Ş D-Expert Ankara Şubesi
Bahçekapı Mah.Sanayi Bulvarı No:4/B Şaşmaz
ankara0601@dexpert.com.tr 0312 278 81 82 ETİMESGUT ANKARA

Rapor Tarihi: 24.07.2024 10:31
Rapor No: 06-01-1272754
Mersis No: 0309073518100001

Bayi No: 0601
Araç Giriş Tarihi: 24.07.2024 09:55

Sayfa: 9/11
Araç Çıkış Tarihi: 24.07.2024 10:31

Vuruk



Motor kaputu, Motor kaputu > Ezik



Kapı, sağ ön, Kapı, sağ ön > Ezik



Kapı, sağ arka, Kapı, sağ arka > Ezik



Çamurluk, sağ arka, Çamurluk, sağ arka > Ezik



Çamurluk, sol arka, Çamurluk, sol arka > Ezik

Diğer

Doğuş D-Expert Ekspertiz ve Danışmanlık A.Ş D-Expert Ankara Şubesi
Bahçekapı Mah.Sanayi Bulvarı No:4/B Şaşmaz
ankara0601@dexpert.com.tr 0312 278 81 82 ETİMESGUT ANKARA

Rapor Tarihi: 24.07.2024 10:31
Rapor No: 06-01-1272754
Mersis No: 0309073518100001

Bayi No: 0601
Araç Giriş Tarihi: 24.07.2024 09:55

Sayfa: 10/11
Araç Çıkış Tarihi: 24.07.2024 10:31

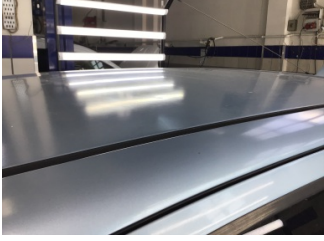

Tavan, Tavan > Dolu Hasarı



Taban, Paspaslar > Deforme Olmuş



Kalorifer/Klima, Havalandırma ızgarası > Hasarlı



Koltuklar, ön, Koltuk, sol ön > Deforme Olmuş



Çamurluk, sağ, Çamurluk, sağ > Noktasal Ezik



Tampon, arka, Arka tampon > Hasarlı



Tampon, arka, Arka tampon > Hasarlı



Farlar, Far, sağ > Solmuş



Farlar, Far, sol > Solmuş



Elektrik donanımı/Pano, Akü > Test Sonucu

Parça Grubu

Şanzıman

Parça ve Hasar

Vites topuzu - Deforme Olmuş

Notlar

Test hattı ile ilgili notlar;

Fren Ölçüm Değerleri tolerans aralığı dışındadır. Servis tespiti önerilir.

Diğer notlar;

Araç kirli olduğundan göz ile kusur tespiti yapılamadı.aracın mikron degerleri yüksek farklılıklar mevcut.

Doğuş D-Expert Ekspertiz ve Danışmanlık A.Ş D-Expert Ankara Şubesi
Bahçekapı Mah.Sanayi Bulvarı No:4/B Şaşmaz
ankara0601@dexpert.com.tr 0312 278 81 82 ETİMESGUT ANKARA

Rapor Tarihi: 24.07.2024 10:31 Bayi No: 0601 Sayfa: 11/11
Rapor No: 06-01-1272754 Araç Giriş Tarihi: 24.07.2024 09:55 Araç Çıkış Tarihi: 24.07.2024 10:31
Mersis No: 0309073518100001

Açıklama

Araçta detaylı iç temizlik işlemi ile giderilebilecek, kirlenme ve lekeler ekspertiz kapsamı dışında tutulmuştur.

Araç değerine etki etmeyecek mini onarım ve- veya pasta cila işlemi ile giderilebilecek vuruks ve çizikler ekspertiz kapsamı dışında tutulmuştur.

Aracın yaş, km ve genel durumu dikkate alınarak; normal kullanım şartları dahilinde de araçta oluşan fakat aracın görşelliğini ve teknik işleyişini etkilemeyen aşınma ve yıpranmalar ekspertiz kapsamı dışında tutulmuştur.

- Ekspertiz aracın kontrol edildiği gün için geçerli olup, hangi nedenle olursa olsun kontrol tarihinden sonra oluşabilecek hasarlardan Doğuş D Expert Ekspertiz ve Danışmanlık Anonim Şirketi ve Franchise sahibi tüm iş ortakları sorumlu değildir.
- Ekspertiz sonucu verilen tüm değerler, ölçümlenmeler ve tespitler, aracın formunda belirtilen km. ve tarih için geçerlidir. Bu tarih ve km. sonrası araçta olağan yıpranma, hatalı kullanım, yol ve hava şartları, sürücü hataları ve üretim kaynaklı olarak ortaya çıkabilecek arızalar ve hasarlar Doğuş D Expert Ekspertiz ve Danışmanlık Anonim Şirketi ve Franchise sahibi tüm iş ortakları'nin sorumluluğunda değildir.
- Rapordaki km bilgisi, aracın km panosundan okunmuş km bilgisidir. Doğuş D Expert Ekspertiz ve Danışmanlık Anonim Şirketi ve Franchise sahibi tüm iş ortakları,panodaki km bilgisinin gerçeği yansıtmaması dolayısıyla ekspertiz raporundaki tespitlerin eksik, yanlış veya yanıltıcı olmasından ve bunun sonuçlarından sorumlu değildir.
- Doğuş D Expert Ekspertiz ve Danışmanlık Anonim Şirketi ve Franchise sahibi tüm iş ortakları tarafından yapılan ikinci el araç ekspertizi aracın resmi fenni muayenesinin yerine geçmez ve resmi fenni muayenesinde başarılı olunacağını da garanti etmez.
- İmalatçı tarafından üretilen aracın daha sonradan üzerinde yapılan tadilatların uygun olmaması ve montajı yapılan yedek parçaların orijinal olmaması gerekli teknik bilgi ve yetkinliğe sahip kişiler tarafından montajının yapılmaması veya tamir seklinin imalatçı tarafından kabul edilmiş teknik özelliklere uymaması gibi durumlar halinde sonradan doğabilecek her türlü can ve mal güvenliğini etkileyecek faktörler olmak üzere bu ve benzeri durumlardan ekspertiz raporumuz sorumlu değildir. ÖRNEK: Airbag ve emniyet kemerlerinin, radyatörlerin, akşların değiştirilmeyerek onarılması gibi durumlar.
- İkinci el araç ekspertizi aracın hiçbir parçası sökülmeden, tamamen çıplak gözle yapılmıştır. Araç içerisindeki veya aksamındaki hasarların tespiti için kapak, döşeme ve benzeri parçaların sökülmesi bu ekspertiz kapsamında olmayıp, Doğuş D Expert Ekspertiz ve Danışmanlık Anonim Şirketi ve Franchise sahibi tüm iş ortakları ancak bu şekilde detaylı bir ekspertiz sonucu ortaya çıkabilecek hasarların tespit edilememiş olmasından sorumlu değildir.

Müşteri Adı/Soyadı

İmzası