

Doğuş D-Expert Ekspertiz ve Danışmanlık A.Ş D-Expert Ankara Şubesi
Bahçekapı Mah.Sanayi Bulvarı No:4/B Şaşmaz
ankara0601@dexpert.com.tr 0312 278 81 82 ETİMESGUT ANKARA

Rapor Tarihi: 13.12.2024 11:09
Rapor No: 06-01-1319583
Mersis No: 0309073518100001

Bayi No: 0601
Araç Giriş Tarihi: 13.12.2024 10:31

Sayfa: 1/10
Araç Çıkış Tarihi: 13.12.2024 11:09

Full Plus Ekspertiz



06CVF452

Eksper / İmza



06-HYB-8225

Doğuş D-Expert Ekspertiz ve Danışmanlık A.Ş D-Expert Ankara Şubesi
Bahçekapı Mah.Sanayi Bulvarı No:4/B Şaşmaz
ankara0601@dexpert.com.tr 0312 278 81 82 ETİMESGUT ANKARA

Rapor Tarihi: 13.12.2024 11:09 Bayi No: 0601 Sayfa: 2/10
Rapor No: 06-01-1319583 Araç Giriş Tarihi: 13.12.2024 10:31 Araç Çıkış Tarihi: 13.12.2024 11:09
Mersis No: 0309073518100001

Araç Bilgileri

Plaka	06CVF452	Şanzıman Tipi	Otomatik
KM	136123	Yakıt Cinsi	Benzin
Şase	NLAFC1640MW101351	Motor Gücü	134 kw
Motor Hacmi	1498cc	Marka	Honda
Renği	BEYAZ	Model	Civic
Sonraki Muayene Tar.	2026-07-02	Model Yılı	2021
Araç Tipi	Sedan	Ruhsat Sahibi	...
Kapı Sayısı	4 Kapı		

Kaporta Kontrolü(Değişmiş Boyanmış kontrolü)

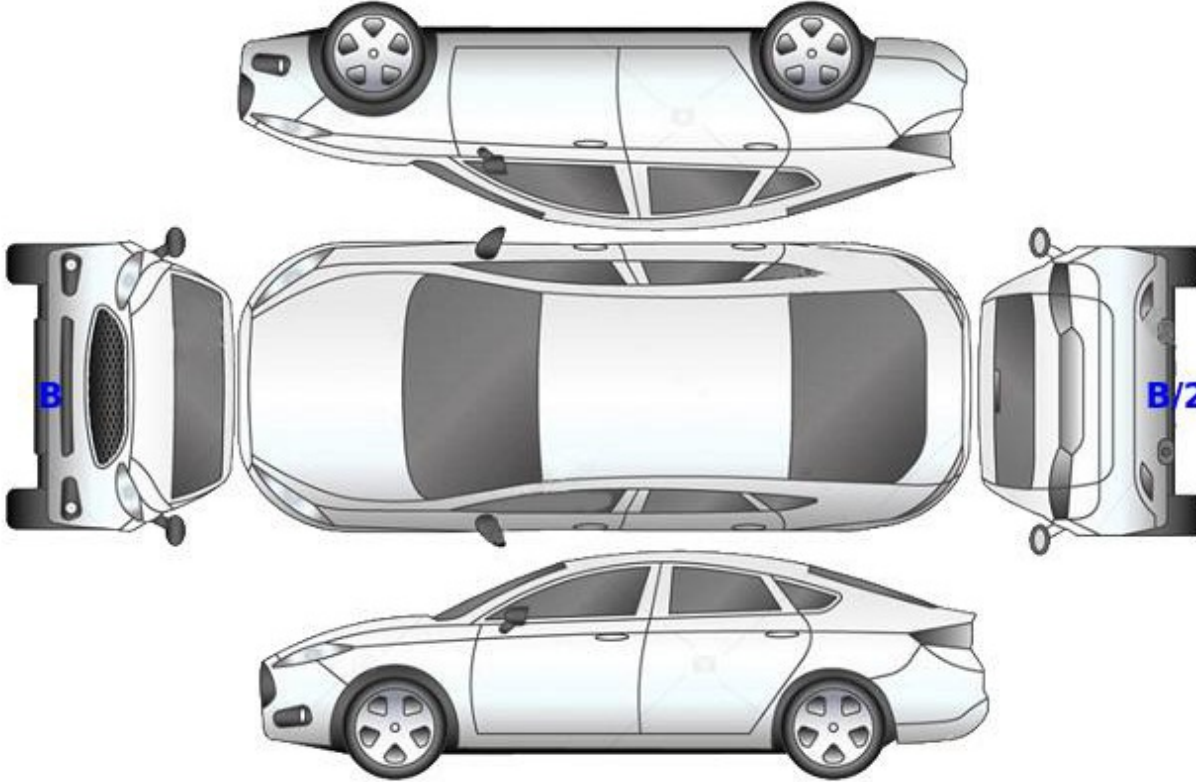

B: Boyalı

B/2: Lokal Boyalı

D: Değişmiş

Doğuş D-Expert Ekspertiz ve Danışmanlık A.Ş D-Expert Ankara Şubesi
Bahçekapı Mah.Sanayi Bulvarı No:4/B Şaşmaz
ankara0601@dexpert.com.tr 0312 278 81 82 ETİMESGUT ANKARA

Rapor Tarihi: 13.12.2024 11:09 Bayi No: 0601 Sayfa: 3/10
Rapor No: 06-01-1319583 Araç Giriş Tarihi: 13.12.2024 10:31 Araç Çıkış Tarihi: 13.12.2024 11:09
Mersis No: 0309073518100001

Kontrol Listesi

SORUNSUZ	BAKIM GEREKLİ	ONARIM/DEĞİŞİM GEREKLİ
----------	---------------	------------------------

	Durum	Notlar
Araç Kaporta Aksamı		Ezikler ve çizikler mevcut.
Araç Koltukları Mekanizmaları		
Taban, Tavan, Koltuk ve Kapı Döşemeleri		Kirlenmiş,koltuklar deforme olmuş,yakıcı madde hasarı mevcut i
Araç İç Donanımı ve Kumanda Kontrol Düğmeleri		
Aydınlatma ve İkaz Sistemi		Sag far camı çatlak.
Silecekler		
Elektrik ve Elektronik Aksam		
Torpedo ve Emniyet Kemerleri		
Lastik ve Jantlar		Jantlar çizik.
Fren Sistemi ve Fren Hortumları		
Yürür Aksam		
Motor ve Motor Yağ Seviyesi		
Şanzıman		Yağ kaçağı mevcut,vites topuzu deforme olmuş.
Diferansiyel		
Direksiyon Sistemi		
Eğlence Sistemi (Radyo vs.)		
Park Sensörleri		
Araç Altı		Alt muhafaza ve alt bakalitler hasarlı.
Akü		
Klima		
Cam ve Cam Düğmeleri		Ön cam taş hasarı mevcut.
Kayışlar ve Rulmanlar		
Egzoz Sistemi ve Susturucular		
Soğutma Sistemi ve Soğutma Suyu		

Doğuş D-Expert Ekspertiz ve Danışmanlık A.Ş D-Expert Ankara Şubesi
Bahçekapı Mah.Sanayi Bulvarı No:4/B Şaşmaz
ankara0601@dexpert.com.tr 0312 278 81 82 ETİMESGUT ANKARA

Rapor Tarihi: 13.12.2024 11:09 Bayi No: 0601 Sayfa: 4/10
Rapor No: 06-01-1319583 Araç Giriş Tarihi: 13.12.2024 10:31 Araç Çıkış Tarihi: 13.12.2024 11:09
Mersis No: 0309073518100001

Yanal Kayma Ölçüm Değerleri

ÖN	ARKA
1.9 m/km	-10.0 ! m/km

Yanal kayma kabul edilebilir değeri max +5 / -5 (m/km) dir.

Süspansiyon Ölçüm Değerleri

AKS	Sol (%)	Sağ (%)	Fark (%)
1. Aks	31	75	44 !
2. Aks	59	68	9



Ön sağ sol ve arka sağ sol süspansiyon kabul edilebilirdeğer farkı max.%30 'dur.
Tek amortisör kabul edilebilir min. ölçüm değeri %21 'dir.

Fren Ölçüm Değerleri

Fren Ölçüm Değerleri (daN)	Sol	Sağ	Sapma (%)
1. Aks	2.5345	2.629	3
2. Aks	1.836	1.4555	20
El Freni	1.7845	1.338	25

Verimlilik

61

Sapma yüzdeleri 1. ve 2. aks için %25 altında ve el freni için %50 altında olmalıdır.

Lastikler

Aks	Ebat	Yol ve Yük Endeksi	Diş Derinliği	Tip
Sol Ön	205/55/16	91H	5,62 mm	Kışlık
Sol Arka	205/55/16	91H	5,77 mm	Kışlık
Sağ Ön	205/55/16	91H	5,44 mm	Kışlık
Sağ Arka	205/55/16	91H	6,26 mm	Kışlık



Jant, sağ ön > Çizik



Jant, sol arka > Çizik



Jant, sol ön > Çizik

Doğuş D-Expert Ekspertiz ve Danışmanlık A.Ş D-Expert Ankara Şubesi
Bahçekapı Mah.Sanayi Bulvarı No:4/B Şaşmaz
ankara0601@dexpert.com.tr 0312 278 81 82 ETİMESGUT ANKARA

Rapor Tarihi: 13.12.2024 11:09
Rapor No: 06-01-1319583
Mersis No: 0309073518100001

Bayi No: 0601
Araç Giriş Tarihi: 13.12.2024 10:31

Sayfa: 5/10
Araç Çıkış Tarihi: 13.12.2024 11:09

Dinamometre Ölçüm Değerleri

Ölçülen Motor Torku 503 NM	Teker Torku 446 NM	Teker Gücü 75 KW	Test Hızı 151 km/h
Ruhsat Verisi Güç 134 KW	Test Sonucu Güç 124 KW	Kayıp Güç 19 KW	Performans % 92,54

RPM (Devir/dk) Grafiği

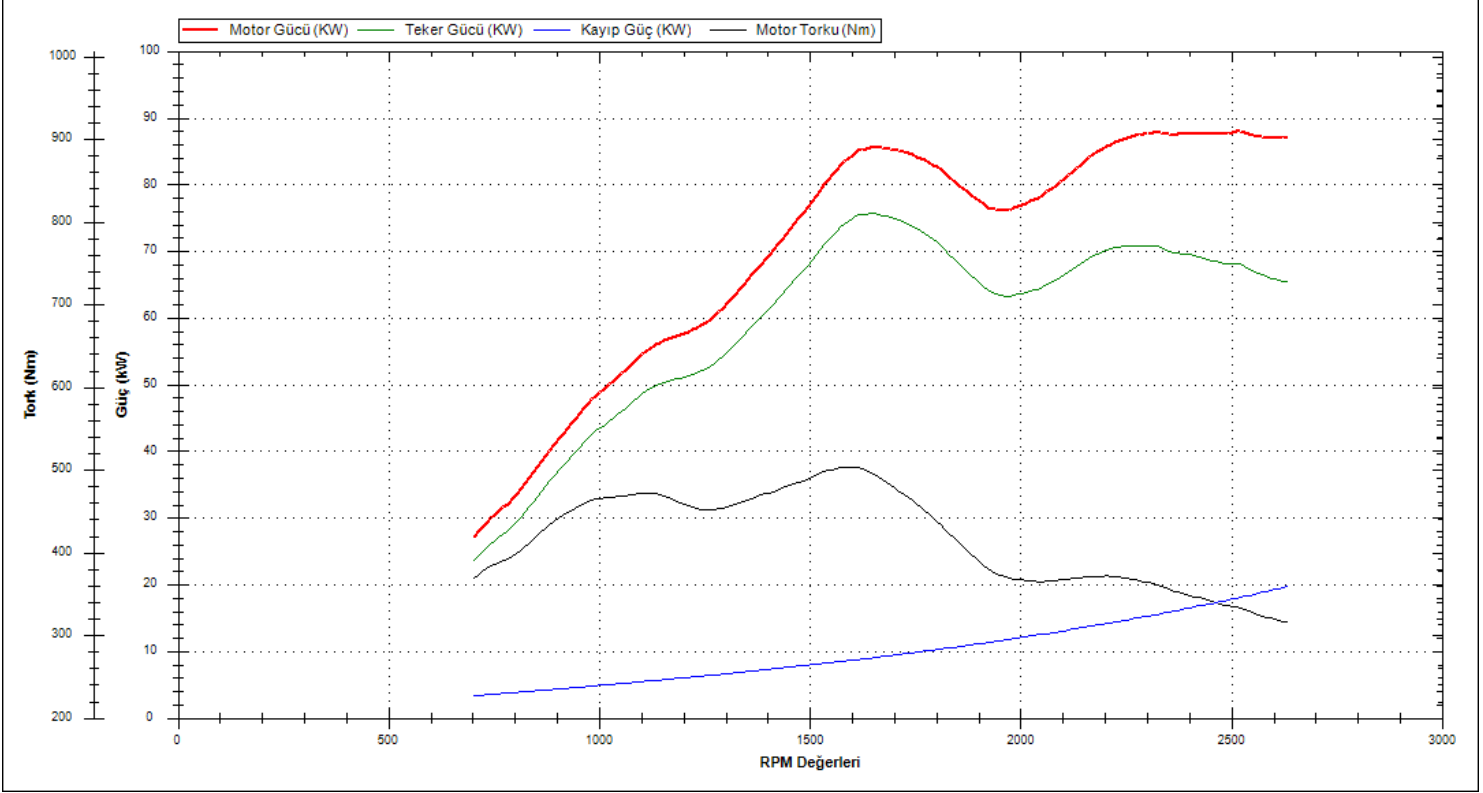

Doğuş D-Expert Ekspertiz ve Danışmanlık A.Ş D-Expert Ankara Şubesi
Bahçekapı Mah.Sanayi Bulvarı No:4/B Şaşmaz
ankara0601@dexpert.com.tr 0312 278 81 82 ETİMESGUT ANKARA

Rapor Tarihi: 13.12.2024 11:09 Bayi No: 0601 Sayfa: 6/10
Rapor No: 06-01-1319583 Araç Giriş Tarihi: 13.12.2024 10:31 Araç Çıkış Tarihi: 13.12.2024 11:09
Mersis No: 0309073518100001

OBD Genel Arıza Tarama

13.12.2024

Araç:

Honda Civic 1.5i D-VTCI 16V V-TEC Turbo

Motor kodu:

L15 BB

Uretim yili;

Kilometre durumu:

Lisans numarası :

06CVF452

VIN:

NLAFC1640MW101351 (kumanda linitesinden okunan)

Test edilmiş:

13.12.2024 10:54:39 / Standard

Hata kodu / Genel sorgulama / -

Tum yapı gruplarının hata kodu genel sorgulaması

Bileşen grubu

Sistem

Hata

OBD

OBD

Motor

Benzin CAN

ABS

ABS/VSC

Hata kodu U300316:

ECU ELEKTRIKLI EL FRENI

ARIZALI ELEKTRIK DEVRESI

Hava yastigi

Hava yastigi

Konfor

Gosterge grubu

Sanziman

Sanziman CAN

Direksiyon

Direksiyon

Hella Gutmann Solutions GmbH

mega macs PC

Tramer Sorgulaması

***1351 şasi nolu HONDA CIVIC SEDAN 1.5 182 ELEGANCE AT markalı aracın SBM kayıtlarında geçmiş hasarı bulunmamıştır.

Doğuş D-Expert Ekspertiz ve Danışmanlık A.Ş D-Expert Ankara Şubesi
Bahçekapı Mah.Sanayi Bulvarı No:4/B Şaşmaz
ankara0601@dexpert.com.tr 0312 278 81 82 ETİMESGUT ANKARA

Rapor Tarihi: 13.12.2024 11:09
Rapor No: 06-01-1319583
Mersis No: 0309073518100001

Bayi No: 0601
Araç Giriş Tarihi: 13.12.2024 10:31

Sayfa: 7/10
Araç Çıkış Tarihi: 13.12.2024 11:09

Araç Resimleri



Çizik

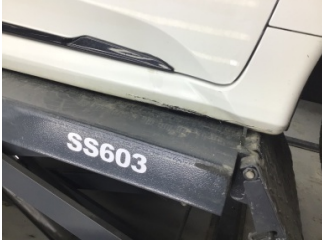

Marşbiyel, sağ, Marşbiyel plastiği, sağ > Çizik



Tampon, arka, Arka tampon > Çizik



Tampon, arka, Arka tampon > Çizik



Tampon, ön, Ön tampon > Çizik

Yağ seviyesi Soğutma SIVISI

Doğuş D-Expert Ekspertiz ve Danışmanlık A.Ş D-Expert Ankara Şubesi
Bahçekapı Mah.Sanayi Bulvarı No:4/B Şaşmaz
ankara0601@dexpert.com.tr 0312 278 81 82 ETİMESGUT ANKARA

Rapor Tarihi: 13.12.2024 11:09
Rapor No: 06-01-1319583
Mersis No: 0309073518100001

Bayi No: 0601
Araç Giriş Tarihi: 13.12.2024 10:31

Sayfa: 8/10
Araç Çıkış Tarihi: 13.12.2024 11:09

Vuruk



Arka bölüm, Römork çeki demiri > Ezik



Kapı, sağ arka, Kapı, sağ arka > Ezik



Kapı, sağ arka, Kapı, sağ arka > Ezik

Diğer



Motor kaputu, Motor kaputu > Noktasal Ezik



Camlar, Ön cam > Taş Vuruğu



Koltuklar, ön, Koltuk, sağ ön > Deforme Olmuş



Koltuklar, arka, Arka koltuk > Yakıcı Madde Ile Zarar Görmüş



Elektrik donanımı/Pano, Akü > Test Sonucu



Taban, Taban halısı > Kirlenmiş



Taban, Taban halısı > Kirlenmiş



Koltuklar, ön, Koltuk, sol ön > Deforme Olmuş



Koltuklar, ön, Koltuk, sol ön > Deforme Olmuş



Motor, Alt muhafaza > Hasarlı



Motor, Alt muhafaza > Hasarlı



Motor, Alt muhafaza > Hasarlı

Doğuş D-Expert Ekspertiz ve Danışmanlık A.Ş D-Expert Ankara Şubesi
Bahçekapı Mah.Sanayi Bulvarı No:4/B Şaşmaz
ankara0601@dexpert.com.tr 0312 278 81 82 ETİMESGUT ANKARA

Rapor Tarihi: 13.12.2024 11:09
Rapor No: 06-01-1319583
Mersis No: 0309073518100001

Bayi No: 0601
Araç Giriş Tarihi: 13.12.2024 10:31

Sayfa: 9/10
Araç Çıkış Tarihi: 13.12.2024 11:09



Şanziman, Şanziman > Yağ Kaçağı



Şanziman, Şanziman > Yağ Kaçağı



Çamurluk, sol arka, Çamurluk, sol arka > Noktasal Ezik



Çamurluk, sol, Çamurluk, sol > Noktasal Ezik

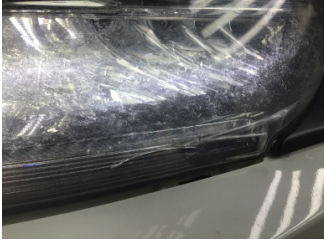

Farlar, Far camı, sağ > Hasarlı



Tampon, ön, Ön tampon > Ayarsız

Parça Grubu

Çamurluk, sağ arka

Parça ve Hasar

Çamurluk, sağ arka - Hasarlı

Notlar

Test hattı ile ilgili notlar;

Süspansiyon Ölçüm Değerleri tolerans aralığı dışındadır. Servis tespiti önerilir.
Yanal Kayma Ölçüm Değerleri tolerans aralığı dışındadır. Servis tespiti önerilir.

Diğer notlar;

Araç kirli olduğundan göz ile kusur tespiti yapılamadı.

Doğuş D-Expert Ekspertiz ve Danışmanlık A.Ş D-Expert Ankara Şubesi
Bahçekapı Mah.Sanayi Bulvarı No:4/B Şaşmaz
ankara0601@dexpert.com.tr 0312 278 81 82 ETİMESGUT ANKARA

Rapor Tarihi: 13.12.2024 11:09 Bayi No: 0601 Sayfa: 10/10
Rapor No: 06-01-1319583 Araç Giriş Tarihi: 13.12.2024 10:31 Araç Çıkış Tarihi: 13.12.2024 11:09
Mersis No: 0309073518100001

Açıklama

Araçta detaylı iç temizlik işlemi ile giderilebilecek, kirlenme ve lekeler ekspertiz kapsamı dışında tutulmuştur.

Araç değerine etki etmeyecek mini onarım ve- veya pasta cila işlemi ile giderilebilecek vuruks ve çizikler ekspertiz kapsamı dışında tutulmuştur.

Aracın yaş, km ve genel durumu dikkate alınarak; normal kullanım şartları dahilinde araçta oluşan fakat aracın görşelliğini ve teknik işleyişini etkilemeyen aşınma ve yıpranmalar ekspertiz kapsamı dışında tutulmuştur.

- Ekspertiz aracın kontrol edildiği gün için geçerli olup, hangi nedenle olursa olsun kontrol tarihinden sonra oluşabilecek hasarlardan Doğuş D Expert Ekspertiz ve Danışmanlık Anonim Şirketi ve Franchise sahibi tüm iş ortakları sorumlu değildir.
- Ekspertiz sonucu verilen tüm değerler, ölçümlenmeler ve tespitler, aracın formunda belirtilen km. ve tarih için geçerlidir. Bu tarih ve km. sonrası araçta olağan yıpranma, hatalı kullanım, yol ve hava şartları, sürücü hataları ve üretim kaynaklı olarak ortaya çıkabilecek arızalar ve hasarlar Doğuş D Expert Ekspertiz ve Danışmanlık Anonim Şirketi ve Franchise sahibi tüm iş ortakları'nin sorumluluğunda değildir.
- Rapordaki km bilgisi, aracın km panosundan okunmuş km bilgisidir. Doğuş D Expert Ekspertiz ve Danışmanlık Anonim Şirketi ve Franchise sahibi tüm iş ortakları,panodaki km bilgisinin gerçeği yansıtmaması dolayısıyla ekspertiz raporundaki tespitlerin eksik, yanlış veya yanıltıcı olmasından ve bunun sonuçlarından sorumlu değildir.
- Doğuş D Expert Ekspertiz ve Danışmanlık Anonim Şirketi ve Franchise sahibi tüm iş ortakları tarafından yapılan ikinci el araç ekspertizi aracın resmi fenni muayenesinin yerine geçmez ve resmi fenni muayenesinde başarılı olunacağını da garanti etmez.
- İmalatçı tarafından üretilen aracın daha sonradan üzerinde yapılan tadilatların uygun olmaması ve montajı yapılan yedek parçaların orijinal olmaması gerekli teknik bilgi ve yetkinliğe sahip kişiler tarafından montajının yapılmaması veya tamir seklinin imalatçı tarafından kabul edilmiş teknik özelliklere uymaması gibi durumlar halinde sonradan doğabilecek her türlü can ve mal güvenliğini etkileyecek faktörler olmak üzere bu ve benzeri durumlardan ekspertiz raporumuz sorumlu değildir. ÖRNEK: Airbag ve emniyet kemerlerinin, radyatörlerin, aksların değiştirilmeyerek onarılması gibi durumlar.
- İkinci el araç ekspertizi aracın hiçbir parçası sökülmeden, tamamen çıplak gözle yapılmıştır. Araç içerisindeki veya aksamındaki hasarların tespiti için kapak, döşeme ve benzeri parçaların sökülmesi bu ekspertiz kapsamında olmayıp, Doğuş D Expert Ekspertiz ve Danışmanlık Anonim Şirketi ve Franchise sahibi tüm iş ortakları ancak bu şekilde detaylı bir ekspertiz sonucu ortaya çıkabilecek hasarların tespit edilememiş olmasından sorumlu değildir.
- TSE 13805 yönetmeliğine göre HYB numaramızın raporda belirtilmesi için en kapsamlı paketimiz Full Plus Ekspertiz ve üzeri paketlerimiz için geçerlidir.

Müşteri Adı/Soyadı

İmzası