

Doğuş D-Expert Ekspertiz ve Danışmanlık A.Ş D-Expert Ankara Şubesi  
Bahçekapı Mah.Sanayi Bulvarı No:4/B Şaşmaz  
ankara0601@dexpert.com.tr 0312 278 81 82 ETİMESGUT ANKARA

Rapor Tarihi: 16.12.2024 16:38  
Rapor No: 06-01-1320478  
Mersis No: 0309073518100001

Bayi No: 0601  
Araç Giriş Tarihi: 16.12.2024 16:02

Sayfa: 1/10  
Araç Çıkış Tarihi: 16.12.2024 16:38

# Full Plus Ekspertiz



## 47AAD686

Eksper / İmza



06-HYB-8225

Doğuş D-Expert Ekspertiz ve Danışmanlık A.Ş D-Expert Ankara Şubesi  
Bahçekapı Mah.Sanayi Bulvarı No:4/B Şaşmaz  
ankara0601@dexpert.com.tr 0312 278 81 82 ETİMESGUT ANKARA

Rapor Tarihi: 16.12.2024 16:38 Bayi No: 0601 Sayfa: 2/10  
Rapor No: 06-01-1320478 Araç Giriş Tarihi: 16.12.2024 16:02 Araç Çıkış Tarihi: 16.12.2024 16:38  
Mersis No: 0309073518100001

## Araç Bilgileri

Plaka	47AAD686	Şanzıman Tipi	Manuel
KM	135274	Yakıt Cinsi	Dizel
Şase	NM0YXXTTGYJY13441	Motor Gücü	96 kw
Motor Hacmi	1995cc	Marka	Ford
Renji	BEYAZ	Model	Tourneo Custom
Sonraki Muayene Tar.	2025-01-30	Model Yılı	2018
Araç Tipi	Minibüs (Panelvan**)	Ruhsat Sahibi	TAN OTO
Kapı Sayısı	5 Kapı		

\*\*Ruhsat üzerinde belirtilen araç tipidir.

## Kaporta Kontrolü(Değişmiş Boyanmış kontrolü)

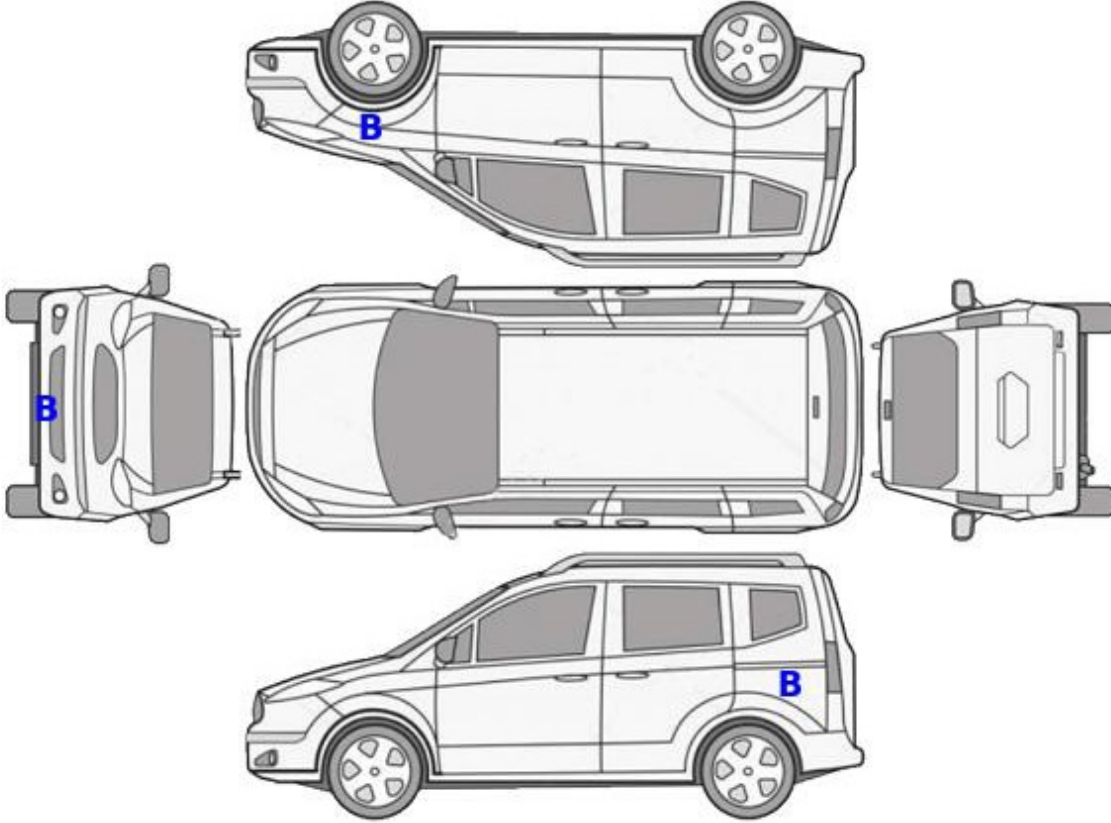

B: Boyalı

B/2: Lokal Boyalı

D: Değişmiş

Doğuş D-Expert Ekspertiz ve Danışmanlık A.Ş D-Expert Ankara Şubesi  
Bahçekapı Mah.Sanayi Bulvarı No:4/B Şaşmaz  
ankara0601@dexpert.com.tr 0312 278 81 82 ETİMESGUT ANKARA

Rapor Tarihi: 16.12.2024 16:38 Bayi No: 0601 Sayfa: 3/10  
Rapor No: 06-01-1320478 Araç Giriş Tarihi: 16.12.2024 16:02 Araç Çıkış Tarihi: 16.12.2024 16:38  
Mersis No: 0309073518100001

## Kontrol Listesi

SORUNSUZ	BAKIM GEREKLİ	ONARIM/DEĞİŞİM GEREKLİ
----------	---------------	------------------------

	Durum	Notlar
Araç Kaporta Aksamı		Ezikler ÇİZİKLER ve hasar mevcut.
Araç Koltukları Mekanizmaları		
Taban, Tavan, Koltuk ve Kapı Döşemeleri		Kirlenmiş.
Araç İç Donanımı ve Kumanda Kontrol Düğmeleri		
Aydınlatma ve İkaz Sistemi		Sağ arka lamba hasarlı.
Silecekler		
Elektrik ve Elektronik Aksam		
Torpedo ve Emniyet Kemerleri		
Lastik ve Jantlar		Lastikler deforme olmuş,jant kapakları eksik çizik.
Fren Sistemi ve Fren Hortumları		
Yürür Aksam		
Motor ve Motor Yağ Seviyesi		
Şanzıman		
Diferansiyel		
Direksiyon Sistemi		
Eğlence Sistemi (Radyo vs. )		
Park Sensörleri		
Araç Altı		Kontrol edilemedi.
Akü		Akü degerleri okunamadığından test yapılamadı.
Klima		
Cam ve Cam Düğmeleri		Sol cam düğmesi çalışmıyor.
Kayışlar ve Rulmanlar		
Egzoz Sistemi ve Susturucular		
Soğutma Sistemi ve Soğutma Suyu		

Doğuş D-Expert Ekspertiz ve Danışmanlık A.Ş D-Expert Ankara Şubesi  
Bahçekapı Mah.Sanayi Bulvarı No:4/B Şaşmaz  
ankara0601@dexpert.com.tr 0312 278 81 82 ETİMESGUT ANKARA

Rapor Tarihi: 16.12.2024 16:38 Bayi No: 0601 Sayfa: 4/10  
Rapor No: 06-01-1320478 Araç Giriş Tarihi: 16.12.2024 16:02 Araç Çıkış Tarihi: 16.12.2024 16:38  
Mersis No: 0309073518100001

## Yanal Kayma Ölçüm Değerleri

ÖN	ARKA
7.2 ! m/km	4.9 m/km

Yanal kayma kabul edilebilir değeri max +5 / -5 (m/km) dir.

## Süspansiyon Ölçüm Değerleri

AKS	Sol (%)	Sağ (%)	Fark (%)
1. Aks	85	62	23
2. Aks	72	41	31 !



Ön sağ sol ve arka sağ sol süspansiyon kabul edilebilirdeğer farkı max.%30 'dur.  
Tek amortisör kabul edilebilir min. ölçüm değeri %21 'dir.

## Fren Ölçüm Değerleri

Fren Ölçüm Değerleri (daN)	Sol	Sağ	Sapma (%)
1. Aks	3.2335	3.681	12
2. Aks	2.018	2.156	6
El Freni	0.6215	0.701	11

### Verimlilik

57

Sapma yüzdeleri 1. ve 2. aks için %25 altında ve el freni için %50 altında olmalıdır.

## Lastikler

Aks	Ebat	Yol ve Yük Endeksi	Diş Derinliği	Tip
Sol Ön	205/65/16	105T	1,79 mm	Yazlık
Sol Arka	205/65/16	105T	3,25 mm	Yazlık
Sağ Ön	205/65/16	105T	2,11 mm	Yazlık
Sağ Arka	205/65/16	105T	3,16 mm	Yazlık



Jant kapağı seti > Eksik



Lastik, ön > Deforme Olmuş

Doğuş D-Expert Ekspertiz ve Danışmanlık A.Ş D-Expert Ankara Şubesi  
Bahçekapı Mah.Sanayi Bulvarı No:4/B Şaşmaz  
ankara0601@dexpert.com.tr 0312 278 81 82 ETİMESGUT ANKARA

Rapor Tarihi: 16.12.2024 16:38  
Rapor No: 06-01-1320478  
Mersis No: 0309073518100001

Bayi No: 0601  
Araç Giriş Tarihi: 16.12.2024 16:02

Sayfa: 5/10  
Araç Çıkış Tarihi: 16.12.2024 16:38

## Dinamometre Ölçüm Değerleri

Ölçülen Motor Torku 585 NM	Teker Torku 513 NM	Teker Gücü 68 KW	Test Hızı 78 km/h
Ruhsat Verisi Güç 96 KW	Test Sonucu Güç 78 KW	Kayıp Güç 21 KW	Performans % 81,25

## RPM (Devir/dk) Grafiği

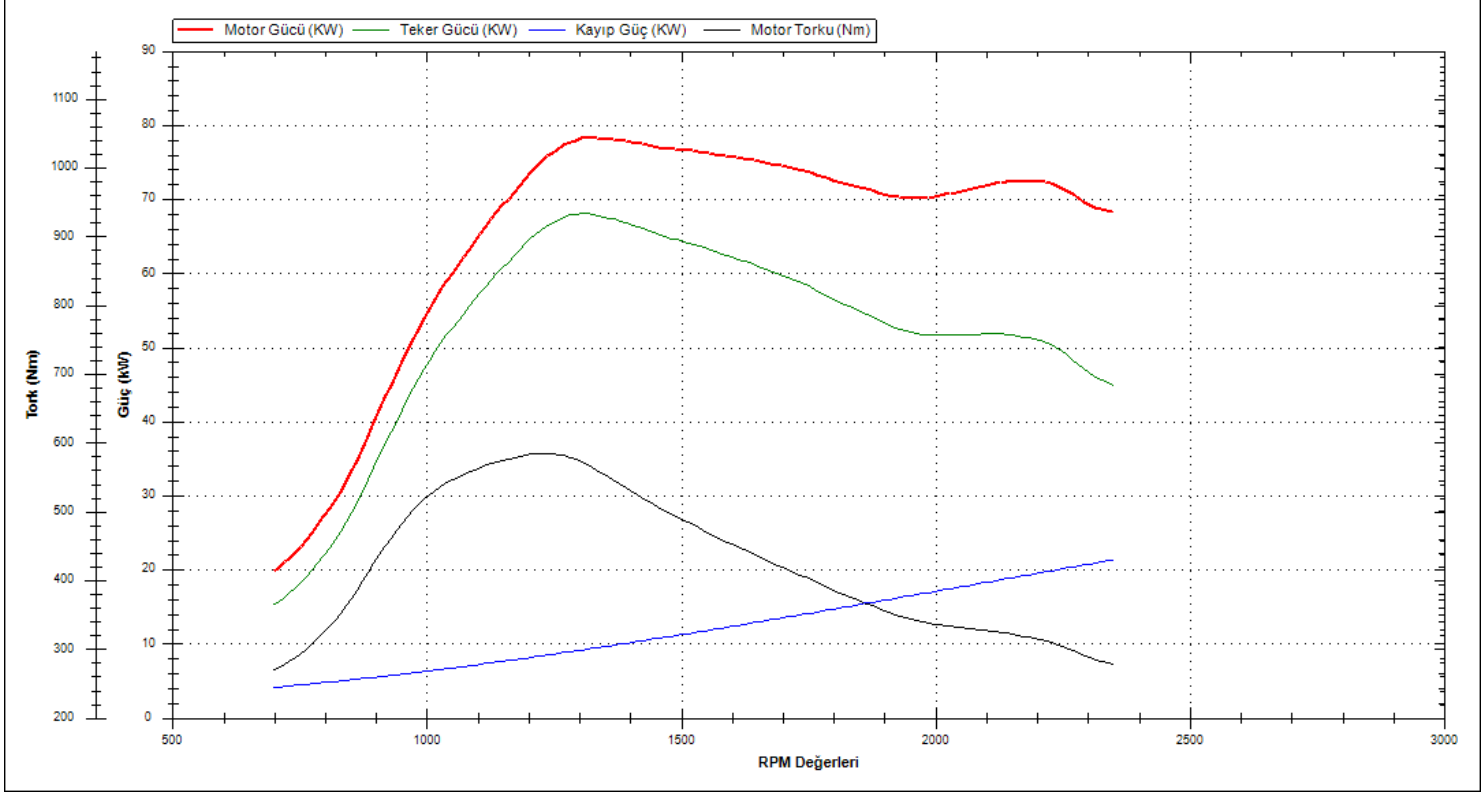

Doğuş D-Expert Ekspertiz ve Danışmanlık A.Ş D-Expert Ankara Şubesi  
Bahçekapı Mah.Sanayi Bulvarı No:4/B Şaşmaz  
ankara0601@dexpert.com.tr 0312 278 81 82 ETİMESGUT ANKARA

Rapor Tarihi: 16.12.2024 16:38 Bayi No: 0601 Sayfa: 6/10  
Rapor No: 06-01-1320478 Araç Giriş Tarihi: 16.12.2024 16:02 Araç Çıkış Tarihi: 16.12.2024 16:38  
Mersis No: 0309073518100001

## OBD Genel Arıza Tarama

| mega macs PC

16.12.2024  
Arac:  
Ford Transit 2.0 16V TDCi EcoBlue FWD  
Motor kodu:  
YLF6  
Uretim yili;  
17-19  
Kilometre durumu:  
Lisans numarasi :  
47AAD6G86  
VIN:  
NMOYXXTTGYJY13441 (kumanda unitesinden okunan)  
Test edilmiş:  
16.12.2024 16:19:30 / Standard  
Hata kodu / Genel sorgulama / -  
Tum yapi gruplarinin hata kodu genel sorgulaması  
Bilesen grubu  
Sistem  
Hata  
OBD  
OBD  
Motor  
Motor PCM Dizel TDCI  
ABS  
ABS (CAN)  
Hata kodu C0037:  
Arka sol tekerlek devir sensori  
HATALI SINYAL FONKSIYONU  
Hava yastigi  
Hava yastigi (CAN)  
Klima  
Otomatik klima kontrol sistemi (CAN)  
Hata kodu B1C83:  
Arka cam rezistans rolesi  
ARIZALI ELEKTRIK KONTROL DEVRESI!  
Hata kodu U0401:  
MOTOR ELEKTRONIK KUMANDA UNITESINDEN CAN BAGLANTIS  
I  
ALINAN GECERSIZ VERI  
Hata kodu U3003:  
AKU VOLTAJI  
ARIZALI ELEKTRIK DEVRESI  
Konfor  
Merkezi modiiil BCMii CAN  
Hata kodu B124A:  
GUNDUZ SURUS LAMBALARI  
ARIZALI ELEKTRIK DEVRESI  
Hata kodu B10F4:  
ON SAG YAN SINYAL LAMBALARI  
Fonksiyon hatalidir.  
Konfor  
Gosterge panosu grubu IPC CAN  
Konfor  
Gateway modili A CAN  
Konfor  
Direksiyon siitunu modiiiii  
Hella Gutmann Solutions GmbH  
mega macs PC  
Ses/Video  
Ses kumanda linitesi ACM CAN  
Ses/Video  
Radyo RTM CAN  
Hella Gutmann Solutions GmbH

Doğuş D-Expert Ekspertiz ve Danışmanlık A.Ş D-Expert Ankara Şubesi  
Bahçekapı Mah.Sanayi Bulvarı No:4/B Şaşmaz  
ankara0601@dexpert.com.tr 0312 278 81 82 ETİMESGUT ANKARA

Rapor Tarihi: 16.12.2024 16:38 Bayi No: 0601 Sayfa: 7/10  
Rapor No: 06-01-1320478 Araç Giriş Tarihi: 16.12.2024 16:02 Araç Çıkış Tarihi: 16.12.2024 16:38  
Mersis No: 0309073518100001

## Tramer Sorgulaması

Hasar Tarihi	Hasar Parça Değişimi	Hasar Tanımı	Ağır Hasarlı mı ?	Hasar Maliyeti	Hasar Maliyeti Kur Bilgisi
06.01.2023		Carpma	Hayır	1280.29	TL
02.12.2021		ERPCarpma	Hayır	1690	TL

Doğuş D-Expert Ekspertiz ve Danışmanlık A.Ş D-Expert Ankara Şubesi  
Bahçekapı Mah.Sanayi Bulvarı No:4/B Şaşmaz  
ankara0601@dexpert.com.tr 0312 278 81 82 ETİMESGUT ANKARA

Rapor Tarihi: 16.12.2024 16:38  
Rapor No: 06-01-1320478  
Mersis No: 0309073518100001

Bayi No: 0601  
Araç Giriş Tarihi: 16.12.2024 16:02

Sayfa: 8/10  
Araç Çıkış Tarihi: 16.12.2024 16:38

## Araç Resimleri



**Yağ seviyesi Soğutma SIVISI**

## Vuruk



Arka bölüm, Bagaj havuzu > Ezik



Arka bölüm, Bagaj havuzu > Ezik



Bagaj kapağı/kapısı, Bagaj kapısı > Ezik



Bagaj kapağı/kapısı, Bagaj kapısı > Ezik



Kapı, sağ arka, Kapı, sağ arka > Ezik



Doğuş D-Expert Ekspertiz ve Danışmanlık A.Ş D-Expert Ankara Şubesi  
Bahçekapı Mah.Sanayi Bulvarı No:4/B Şaşmaz  
ankara0601@dexpert.com.tr 0312 278 81 82 ETİMESGUT ANKARA

Rapor Tarihi: 16.12.2024 16:38  
Rapor No: 06-01-1320478  
Mersis No: 0309073518100001

Bayi No: 0601  
Araç Giriş Tarihi: 16.12.2024 16:02

Sayfa: 9/10  
Araç Çıkış Tarihi: 16.12.2024 16:38

## Diğer



Motor kaputu, Motor kaputu > Taş izi



Kapı, sol ön, Kapı gergisi > Ses Yapıyor



Tampon, arka, Arka tampon > Hasarlı

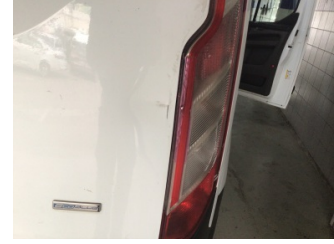

Arka lambalar, Arka lambalar, sağ > Hasarlı



Çamurluk, sağ arka, Çamurluk, sağ arka > Hasarlı



Koltuklar, ön, Koltuk, sol ön > Kirlenmiş



Koltuklar, ön, Koltuk, sağ ön > Kirlenmiş

### Parça Grubu

Marşbiyel, sağ

### Parça ve Hasar

Marşbiyel, sağ - Hasarlı

## Notlar

### Lastik ile ilgili notlar;

Diş Derinliği 2mm ve altındadır. Değişim önerilir.

### Test hattı ile ilgili notlar;

Süspansiyon Ölçüm Değerleri tolerans aralığı dışındadır. Servis tespiti önerilir.

Yanal Kayma Ölçüm Değerleri tolerans aralığı dışındadır. Servis tespiti önerilir.

### Diğer notlar;

Araç kirli olduğundan göz ile kusur tespiti yapılamadı, araç dakaplama söküm izleri mevcut. bagaj kapagı sol bağlantı vidalarıyla oynanmış.

Doğuş D-Expert Ekspertiz ve Danışmanlık A.Ş D-Expert Ankara Şubesi  
Bahçekapı Mah.Sanayi Bulvarı No:4/B Şaşmaz  
ankara0601@dexpert.com.tr 0312 278 81 82 ETİMESGUT ANKARA

Rapor Tarihi: 16.12.2024 16:38 Bayi No: 0601 Sayfa: 10/10  
Rapor No: 06-01-1320478 Araç Giriş Tarihi: 16.12.2024 16:02 Araç Çıkış Tarihi: 16.12.2024 16:38  
Mersis No: 0309073518100001

## Açıklama

Araçta detaylı iç temizlik işlemi ile giderilebilecek, kirlenme ve lekeler ekspertiz kapsamı dışında tutulmuştur.

Araç değerine etki etmeyecek mini onarım ve- veya pasta cila işlemi ile giderilebilecek vuruks ve çizikler ekspertiz kapsamı dışında tutulmuştur.

Aracın yaş, km ve genel durumu dikkate alınarak; normal kullanım şartları dahilinde araçta oluşan fakat aracın görşelliğini ve teknik işleyişini etkilemeyen aşınma ve yıpranmalar ekspertiz kapsamı dışında tutulmuştur.

- Ekspertiz aracın kontrol edildiği gün için geçerli olup, hangi nedenle olursa olsun kontrol tarihinden sonra oluşabilecek hasarlardan Doğuş D Expert Ekspertiz ve Danışmanlık Anonim Şirketi ve Franchise sahibi tüm iş ortakları sorumlu değildir.
- Ekspertiz sonucu verilen tüm değerler, ölçümlenmeler ve tespitler, aracın formunda belirtilen km. ve tarih için geçerlidir. Bu tarih ve km. sonrası araçta olağan yıpranma, hatalı kullanım, yol ve hava şartları, sürücü hataları ve üretim kaynaklı olarak ortaya çıkabilecek arızalar ve hasarlar Doğuş D Expert Ekspertiz ve Danışmanlık Anonim Şirketi ve Franchise sahibi tüm iş ortakları'nin sorumluluğunda değildir.
- Rapordaki km bilgisi, aracın km panosundan okunmuş km bilgisidir. Doğuş D Expert Ekspertiz ve Danışmanlık Anonim Şirketi ve Franchise sahibi tüm iş ortakları,panodaki km bilgisinin gerçeği yansıtmaması dolayısıyla ekspertiz raporundaki tespitlerin eksik, yanlış veya yanıltıcı olmasından ve bunun sonuçlarından sorumlu değildir.
- Doğuş D Expert Ekspertiz ve Danışmanlık Anonim Şirketi ve Franchise sahibi tüm iş ortakları tarafından yapılan ikinci el araç ekspertizi aracın resmi fenni muayenesinin yerine geçmez ve resmi fenni muayenesinde başarılı olunacağını da garanti etmez.
- İmalatçı tarafından üretilen aracın daha sonradan üzerinde yapılan tadilatların uygun olmaması ve montajı yapılan yedek parçaların orijinal olmaması gerekli teknik bilgi ve yetkinliğe sahip kişiler tarafından montajının yapılmaması veya tamir seklinin imalatçı tarafından kabul edilmiş teknik özelliklere uymaması gibi durumlar halinde sonradan doğabilecek her türlü can ve mal güvenliğini etkileyecek faktörler olmak üzere bu ve benzeri durumlardan ekspertiz raporumuz sorumlu değildir. ÖRNEK: Airbag ve emniyet kemerlerinin, radyatörlerin, aksların değiştirilmeyerek onarılması gibi durumlar.
- İkinci el araç ekspertizi aracın hiçbir parçası sökülmeden, tamamen çıplak gözle yapılmıştır. Araç içerisindeki veya aksamındaki hasarların tespiti için kapak, döşeme ve benzeri parçaların sökülmesi bu ekspertiz kapsamında olmayıp, Doğuş D Expert Ekspertiz ve Danışmanlık Anonim Şirketi ve Franchise sahibi tüm iş ortakları ancak bu şekilde detaylı bir ekspertiz sonucu ortaya çıkabilecek hasarların tespit edilememiş olmasından sorumlu değildir.
- TSE 13805 yönetmeliğine göre HYB numaramızın raporda belirtilmesi için en kapsamlı paketimiz Full Plus Ekspertiz ve üzeri paketlerimiz için geçerlidir.

Müşteri Adı/Soyadı

İmzası