

Doğuş D-Expert Ekspertiz ve Danışmanlık A.Ş D-Expert Ankara Şubesi
Bahçekapı Mah.Sanayi Bulvarı No:4/B Şaşmaz
ankara0601@dexpert.com.tr 0312 278 81 82 ETİMESGUT ANKARA

Rapor Tarihi: 30.01.2025 12:54
Rapor No: 06-01-1337222
Mersis No: 0309073518100001

Bayi No: 0601
Araç Giriş Tarihi: 30.01.2025 11:51

Sayfa: 1/9
Araç Çıkış Tarihi: 30.01.2025 12:54

Full Plus Ekspertiz



06DPT266

Eksper / İmza



06-HYB-8225

Doğuş D-Expert Ekspertiz ve Danışmanlık A.Ş D-Expert Ankara Şubesi
Bahçekapı Mah.Sanayi Bulvarı No:4/B Şaşmaz
ankara0601@dexpert.com.tr 0312 278 81 82 ETİMESGUT ANKARA

Rapor Tarihi: 30.01.2025 12:54 Bayi No: 0601 Sayfa: 2/9
Rapor No: 06-01-1337222 Araç Giriş Tarihi: 30.01.2025 11:51 Araç Çıkış Tarihi: 30.01.2025 12:54
Mersis No: 0309073518100001

Araç Bilgileri

Plaka	06DPT266	Şanzıman Tipi	Manuel
KM	40493	Yakıt Cinsi	Dizel
Şase	NM0YXXTTGYPD23156	Motor Gücü	77 kw
Motor Hacmi	1995cc	Marka	Ford
Renği	BEYAZ	Model	Transit Custom
Sonraki Muayene Tar.	2025-04-02	Model Yılı	2023
Araç Tipi	Panelvan	Ruhsat Sahibi	TAN OTO
Kapı Sayısı	4 Kapı		

Kaporta Kontrolü(Değişmiş Boyanmış kontrolü)

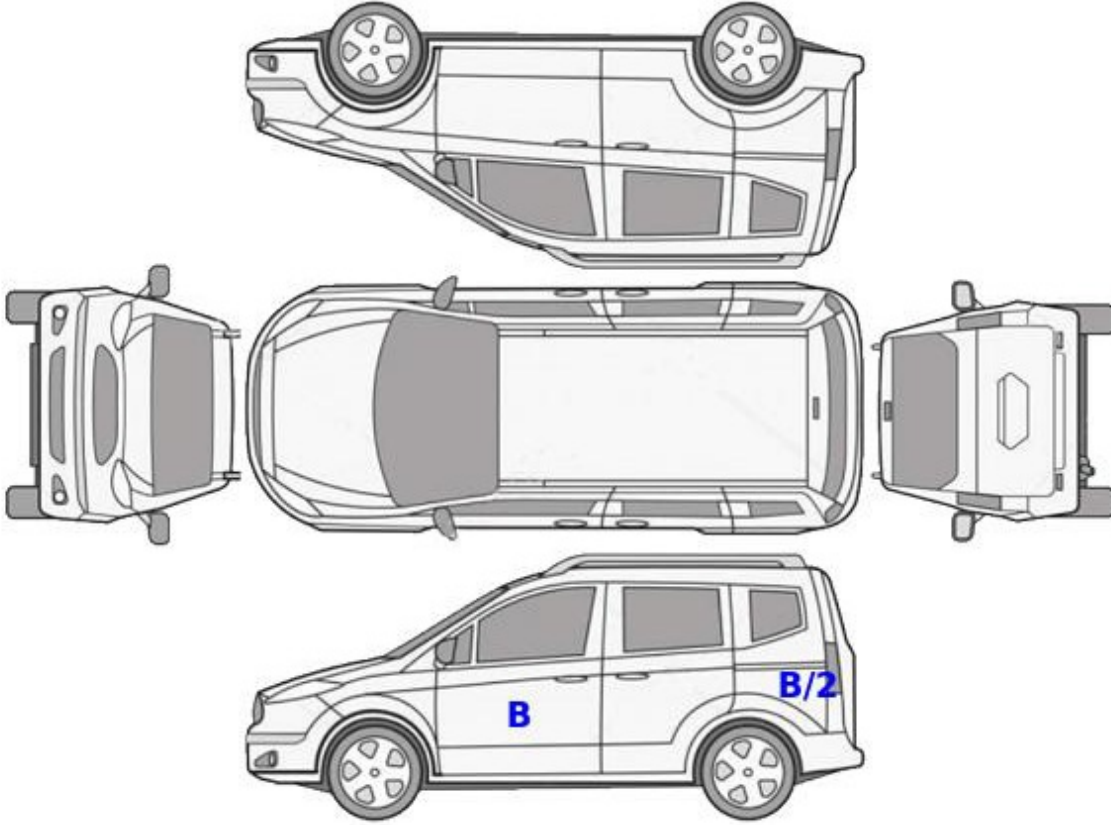

B: Boyalı

B/2: Lokal Boyalı

D: Değişmiş

Doğuş D-Expert Ekspertiz ve Danışmanlık A.Ş D-Expert Ankara Şubesi
Bahçekapı Mah.Sanayi Bulvarı No:4/B Şaşmaz
ankara0601@dexpert.com.tr 0312 278 81 82 ETİMESGUT ANKARA

Rapor Tarihi: 30.01.2025 12:54 Bayi No: 0601 Sayfa: 3/9
Rapor No: 06-01-1337222 Araç Giriş Tarihi: 30.01.2025 11:51 Araç Çıkış Tarihi: 30.01.2025 12:54
Mersis No: 0309073518100001

Kontrol Listesi

SORUNSUZ	BAKIM GEREKLİ	ONARIM/DEĞİŞİM GEREKLİ
----------	---------------	------------------------

	Durum	Notlar
Araç Kaporta Aksamı	BAKIM GEREKLİ	Ezik ve çizikler mevcut.
Araç Koltukları Mekanizmaları	SORUNSUZ	
Taban, Tavan, Koltuk ve Kapı Döşemeleri	BAKIM GEREKLİ	Kirlenmiş.
Araç İç Donanımı ve Kumanda Kontrol Düğmeleri	SORUNSUZ	
Aydınlatma ve İkaz Sistemi	SORUNSUZ	
Silecekler	SORUNSUZ	
Elektrik ve Elektronik Aksam	SORUNSUZ	
Torpedo ve Emniyet Kemerleri	SORUNSUZ	
Lastik ve Jantlar	ONARIM/DEĞİŞİM GEREKLİ	lastikler deforme.
Fren Sistemi ve Fren Hortumları	SORUNSUZ	
Yürür Aksam	SORUNSUZ	
Motor ve Motor Yağ Seviyesi	SORUNSUZ	
Şanzıman	SORUNSUZ	
Diferansiyel	SORUNSUZ	
Direksiyon Sistemi	SORUNSUZ	
Eğlence Sistemi (Radyo vs.)	SORUNSUZ	
Park Sensörleri	SORUNSUZ	
Araç Altı	BAKIM GEREKLİ	Araç altı kontrol edilemedi.
Akü	BAKIM GEREKLİ	Akü değerleri görülemedi.
Klima	SORUNSUZ	
Cam ve Cam Düğmeleri	BAKIM GEREKLİ	Ön cam taş izi.
Kayışlar ve Rulmanlar	SORUNSUZ	
Egzoz Sistemi ve Susturucular	SORUNSUZ	
Soğutma Sistemi ve Soğutma Suyu	BAKIM GEREKLİ	Soğutma sıvısı eksik.

Doğuş D-Expert Ekspertiz ve Danışmanlık A.Ş D-Expert Ankara Şubesi
Bahçekapı Mah.Sanayi Bulvarı No:4/B Şaşmaz
ankara0601@dexpert.com.tr 0312 278 81 82 ETİMESGUT ANKARA

Rapor Tarihi: 30.01.2025 12:54 Bayi No: 0601 Sayfa: 4/9
Rapor No: 06-01-1337222 Araç Giriş Tarihi: 30.01.2025 11:51 Araç Çıkış Tarihi: 30.01.2025 12:54
Mersis No: 0309073518100001

Yanal Kayma Ölçüm Değerleri

ÖN	ARKA
5.0 m/km	4.4 m/km

Yanal kayma kabul edilebilir değeri max +5 / -5 (m/km) dir.

Süspansiyon Ölçüm Değerleri

AKS	Sol (%)	Sağ (%)	Fark (%)
1. Aks	64	75	11
2. Aks	20	21	1

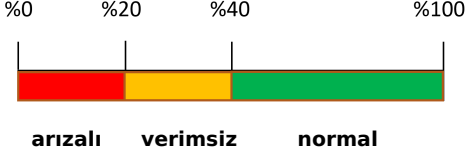

Ön sağ sol ve arka sağ sol süspansiyon kabul edilebilirdeğer farkı max.%30 'dur.
Tek amortisör kabul edilebilir min. ölçüm değeri %21 'dir.

Fren Ölçüm Değerleri

Fren Ölçüm Değerleri (daN)	Sol	Sağ	Sapma (%)
1. Aks	4.305	4.099	4
2. Aks	2.6365	2.6055	1
El Freni	1.4235	1.8215	21

Verimlilik

71

Sapma yüzdeleri 1. ve 2. aks için %25 altında ve el freni için %50 altında olmalıdır.

Lastikler

Aks	Ebat	Yol ve Yük Endeksi	Diş Derinliği	Tip
Sol Ön	215/65/16	107T	6,5 mm	Yazlık
Sol Arka	215/65/16	107T	7,2 mm	Yazlık
Sağ Ön	215/65/16	107T	6,9 mm	Yazlık
Sağ Arka	215/65/16	107T	6,8 mm	Yazlık



Tekerlek seti > Deforme Olmuş



Tekerlek seti > Deforme Olmuş

Doğuş D-Expert Ekspertiz ve Danışmanlık A.Ş D-Expert Ankara Şubesi
Bahçekapı Mah.Sanayi Bulvarı No:4/B Şaşmaz
ankara0601@dexpert.com.tr 0312 278 81 82 ETİMESGUT ANKARA

Rapor Tarihi: 30.01.2025 12:54 Bayi No: 0601 Sayfa: 5/9
Rapor No: 06-01-1337222 Araç Giriş Tarihi: 30.01.2025 11:51 Araç Çıkış Tarihi: 30.01.2025 12:54
Mersis No: 0309073518100001

Dinamometre Ölçüm Değerleri

Ölçülen Motor Torku -	Teker Torku -	Teker Gücü -	Test Hızı -
NM	NM	KW	km/h
Ruhsat Verisi Güç 77	Test Sonucu Güç -	Kayıp Güç -	Performans % --
KW	KW	KW	

RPM (Devir/dk) Grafiği

Grafik bilgisi yüklenmemiş...

Dođuř D-Expert Ekspertiz ve Danıřmanlık A.ř D-Expert Ankara řubesi
Bahekapı Mah.Sanayi Bulvarı No:4/B řařmaz
ankara0601@dexpert.com.tr 0312 278 81 82 ETİMESGUT ANKARA

Rapor Tarihi: 30.01.2025 12:54 Bayi No: 0601 Sayfa: 6/9
Rapor No: 06-01-1337222 Ara Giriř Tarihi: 30.01.2025 11:51 Ara ıkıř Tarihi: 30.01.2025 12:54
Mersis No: 0309073518100001

OBD Genel Arıza Tarama

30.01.2025

Arac:

Ford Transit Custom V362 Bus 2.0 EcoBlue FWD

Motor kodu:

BJFA

Uretim yili;

Kilometre durumu:

Lisans numarası :

06DPT266

VIN:

NMOYXXTTGYPD23156 (kumanda unitesinden okunan)

Test edilmiř:

30.01.2025 11:55:41 / Standard

Hata kodu / Genel sorgulama / -

Tum yapı gruplarının hata kodu genel sorgulaması

Bilesen grubu

Sistem

Hata

OBD

OBD

Hata kodu P21CB:

KATKI MADDESİ DOZLAMA MODULU

ELEKTRİK BESLEMESİ ZAYIF

Hata kodu P21CB:

KATKI MADDESİ DOZLAMA MODULU

ELEKTRİK BESLEMESİ ZAYIF

Motor

Motor PCM Dizel TDCI

Hata kodu P21CB:

KATKI MADDESİ DOZLAMA MODULU

ELEKTRİK BESLEMESİ ZAYIF

Hata kodu P162F:

ELEKTRİK MARS DEVRE DİSİ BIRAKMA DEVRESİ

SİSTEM ETKİN

ABS

ABS (CAN)

Hata kodu C0020:

ABS hidrolik pompası

Fonksiyon hatalıdır.

Hata kodu U0001:

Yüksek Hızlı CAN-BUS

Fonksiyon hatalıdır.

Hata kodu U3003:

AKU VOLTAJİ

ARIZALI ELEKTRİK DEVRESİ

Hava yastığı

Hava yastığı (CAN)

Klima

Otomatik klima kontrol sistemi (CAN)

Hella Gutmann Solutions GmbH

mega macs PC

Konfor

Merkezi modül BCMii CAN

Konfor

Gosterge panosu grubu IPC CAN

Konfor

Park asistanı PAM CAN

Konfor

Gateway modülü A CAN

Konfor

Direksiyon siitunu modülü

Hata kodu U3003:

AKU VOLTAJİ

ARIZALI ELEKTRİK DEVRESİ

Ses/Video

Ses kumanda linitesi ACM CAN

Hata kodu U3003:

AKU VOLTAJİ

ARIZALI ELEKTRİK DEVRESİ

Ses/Video

Radyo RTM CAN

Hella Gutmann Solutions GmbH

mega macs PC

Doğuş D-Expert Ekspertiz ve Danışmanlık A.Ş D-Expert Ankara Şubesi
Bahçekapı Mah.Sanayi Bulvarı No:4/B Şaşmaz
ankara0601@dexpert.com.tr 0312 278 81 82 ETİMESGUT ANKARA

Rapor Tarihi: 30.01.2025 12:54 Bayi No: 0601 Sayfa: 7/9
Rapor No: 06-01-1337222 Araç Giriş Tarihi: 30.01.2025 11:51 Araç Çıkış Tarihi: 30.01.2025 12:54
Mersis No: 0309073518100001

Tramer Sorgulaması

Hasar Tarihi	Hasar Parça Değişimi	Hasar Tanımı	Ağır Hasarlı mı ?	Hasar Maliyeti	Hasar Maliyeti Kur Bilgisi
17.11.2023		ERPÇarpışma	Hayır	28959.89	TL

Doğuş D-Expert Ekspertiz ve Danışmanlık A.Ş D-Expert Ankara Şubesi
Bahçekapı Mah.Sanayi Bulvarı No:4/B Şaşmaz
ankara0601@dexpert.com.tr 0312 278 81 82 ETİMESGUT ANKARA

Rapor Tarihi: 30.01.2025 12:54 Bayi No: 0601 Sayfa: 8/9
Rapor No: 06-01-1337222 Araç Giriş Tarihi: 30.01.2025 11:51 Araç Çıkış Tarihi: 30.01.2025 12:54
Mersis No: 0309073518100001

Araç Resimleri



Yağ seviyesi Soğutma SIVISI

Diğer



Motorsoğutması, Soğutma SIVISI > Eksik

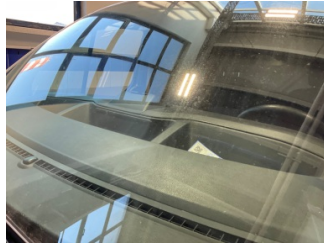

Camlar, Ön cam > Taş izi



Döşemeler/Kapaklar, Döşemeler/Kapaklar > Kirlenmiş

Parça Grubu

Arka bölüm

Parça ve Hasar

Bagaj havuzu - Çizik

Notlar

Diğer notlar;

Araç kirli olduğundan dolayı gözle kusur kontrolü yapılamadı. Araç altı kontrol edilemedi. Araç lastikleri deforme olduğundan ve soğutma suyu seviyesi eksik olduğundan dolayı dyno teste alınması riskli görülmüştür. Araç kaporta genelinde noktasal ezik ve yüzeysel çizikler mevcut.

Doğuş D-Expert Ekspertiz ve Danışmanlık A.Ş D-Expert Ankara Şubesi
Bahçekapı Mah.Sanayi Bulvarı No:4/B Şaşmaz
ankara0601@dexpert.com.tr 0312 278 81 82 ETİMESGUT ANKARA

Rapor Tarihi: 30.01.2025 12:54 Bayi No: 0601 Sayfa: 9/9
Rapor No: 06-01-1337222 Araç Giriş Tarihi: 30.01.2025 11:51 Araç Çıkış Tarihi: 30.01.2025 12:54
Mersis No: 0309073518100001

Açıklama

Araçta detaylı iç temizlik işlemi ile giderilebilecek, kirlenme ve lekeler ekspertiz kapsamı dışında tutulmuştur.

Araç değerine etki etmeyecek mini onarım ve- veya pasta cila işlemi ile giderilebilecek vuruks ve çizikler ekspertiz kapsamı dışında tutulmuştur.

Aracın yaş, km ve genel durumu dikkate alınarak; normal kullanım şartları dahilinde de araçta oluşan fakat aracın görşelliğini ve teknik işleyişini etkilemeyen aşınma ve yıpranmalar ekspertiz kapsamı dışında tutulmuştur.

- Ekspertiz aracın kontrol edildiği gün için geçerli olup, hangi nedenle olursa olsun kontrol tarihinden sonra oluşabilecek hasarlardan Doğuş D Expert Ekspertiz ve Danışmanlık Anonim Şirketi ve Franchise sahibi tüm iş ortakları sorumlu değildir.
- Ekspertiz sonucu verilen tüm değerler, ölçümlenmeler ve tespitler, aracın formunda belirtilen km. ve tarih için geçerlidir. Bu tarih ve km. sonrası araçta olağan yıpranma, hatalı kullanım, yol ve hava şartları, sürücü hataları ve üretim kaynaklı olarak ortaya çıkabilecek arızalar ve hasarlar Doğuş D Expert Ekspertiz ve Danışmanlık Anonim Şirketi ve Franchise sahibi tüm iş ortakları'nın sorumluluğunda değildir.
- Rapordaki km bilgisi, aracın km panosundan okunmuş km bilgisidir. Doğuş D Expert Ekspertiz ve Danışmanlık Anonim Şirketi ve Franchise sahibi tüm iş ortakları,panodaki km bilgisinin gerçeği yansıtmaması dolayısıyla ekspertiz raporundaki tespitlerin eksik, yanlış veya yanıltıcı olmasından ve bunun sonuçlarından sorumlu değildir.
- Doğuş D Expert Ekspertiz ve Danışmanlık Anonim Şirketi ve Franchise sahibi tüm iş ortakları tarafından yapılan ikinci el araç ekspertizi aracın resmi fenni muayenesinin yerine geçmez ve resmi fenni muayenesinde başarılı olunacağını da garanti etmez.
- İmalatçı tarafından üretilen aracın daha sonradan üzerinde yapılan tadilatların uygun olmaması ve montajı yapılan yedek parçaların orijinal olmaması gerekli teknik bilgi ve yetkinliğe sahip kişiler tarafından montajının yapılmaması veya tamir seklinin imalatçı tarafından kabul edilmiş teknik özelliklere uymaması gibi durumlar halinde sonradan doğabilecek her türlü can ve mal güvenliğini etkileyecek faktörler olmak üzere bu ve benzeri durumlardan ekspertiz raporumuz sorumlu değildir. ÖRNEK: Airbag ve emniyet kemerlerinin, radyatörlerin, aksların değiştirilmeyerek onarılması gibi durumlar.
- İkinci el araç ekspertizi aracın hiçbir parçası sökülmeden, tamamen çıplak gözle yapılmıştır. Araç içerisindeki veya aksamındaki hasarların tespiti için kapak, döşeme ve benzeri parçaların sökülmesi bu ekspertiz kapsamında olmayıp, Doğuş D Expert Ekspertiz ve Danışmanlık Anonim Şirketi ve Franchise sahibi tüm iş ortakları ancak bu şekilde detaylı bir ekspertiz sonucu ortaya çıkabilecek hasarların tespit edilememiş olmasından sorumlu değildir.
- TSE 13805 yönetmeliğine göre HYB numaramızın raporda belirtilmesi için en kapsamlı paketimiz Full Plus Ekspertiz ve üzeri paketlerimiz için geçerlidir.
- Uyarı: Tramer sorgulama içeriği, sigorta şirketleri tarafından Sigorta Bilgi ve Gözetim Merkezi ("SBM")'ne iletilen sigorta kayıtlarından ibarettir. İlgili sorguya ait tutarda, trafik ve kasko hasarlarında yer alan dava faizi ve yargılama giderleri dahil edilmemektedir. Tramer sorgulama içeriğindeki bilgiler resmî belge olarak kullanılamaz. Şirketimizin kayıtlarla herhangi bir bağlantısı olmayıp yalnızca bilgi amaçlı paylaşılmaktadır. Detaylı bilgi için SBM resmî internet sitesine başvurunuz.

Müşteri Adı/Soyadı

İmzası