

Doğuş D-Expert Ekspertiz ve Danışmanlık A.Ş D-Expert Ankara Şubesi  
Bahçekapı Mah.Sanayi Bulvarı No:4/B Şaşmaz  
ankara0601@dexpert.com.tr 0312 278 81 82 ETİMESGUT ANKARA

Rapor Tarihi: 20.12.2024 11:04  
Rapor No: 06-01-1322273  
Mersis No: 0309073518100001

Bayi No: 0601  
Araç Giriş Tarihi: 20.12.2024 10:45

Sayfa: 1/11  
Araç Çıkış Tarihi: 20.12.2024 11:04

# Full Plus Ekspertiz



## 06DPT243

Eksper / İmza



06-HYB-8225

Doğuş D-Expert Ekspertiz ve Danışmanlık A.Ş D-Expert Ankara Şubesi  
Bahçekapı Mah.Sanayi Bulvarı No:4/B Şaşmaz  
ankara0601@dexpert.com.tr 0312 278 81 82 ETİMESGUT ANKARA

Rapor Tarihi: 20.12.2024 11:04 Bayi No: 0601 Sayfa: 2/11  
Rapor No: 06-01-1322273 Araç Giriş Tarihi: 20.12.2024 10:45 Araç Çıkış Tarihi: 20.12.2024 11:04  
Mersis No: 0309073518100001

## Araç Bilgileri

Plaka	06DPT243	Şanzıman Tipi	Manuel
KM	12014	Yakıt Cinsi	Dizel
Şase	NM0YXXTTGYPD23135	Motor Gücü	77 kw
Motor Hacmi	1995cc	Marka	Ford
Rengi	BEYAZ	Model	Transit Custom
Sonraki Muayene Tar.	2025-04-02	Model Yılı	2023
Araç Tipi	Panelvan	Ruhsat Sahibi	TAN OTO
Kapı Sayısı	4 Kapı		

## Kaporta Kontrolü(Değişmiş Boyanmış kontrolü)

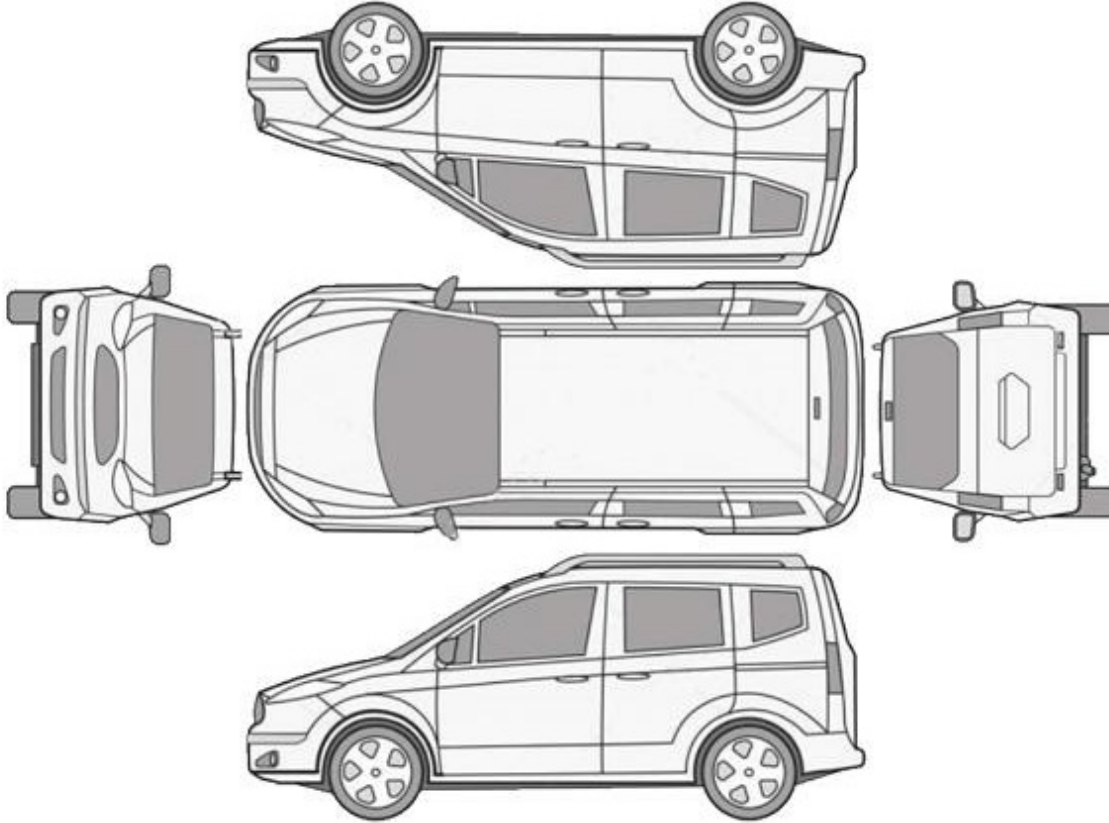

B: Boyalı

B/2: Lokal Boyalı

D: Değişmiş

\*\*\*Araçta değişmiş ve boyanmış parça bulunmamaktadır\*\*\*

Doğuş D-Expert Ekspertiz ve Danışmanlık A.Ş D-Expert Ankara Şubesi  
Bahçekapı Mah.Sanayi Bulvarı No:4/B Şaşmaz  
ankara0601@dexpert.com.tr 0312 278 81 82 ETİMESGUT ANKARA

Rapor Tarihi: 20.12.2024 11:04 Bayi No: 0601 Sayfa: 3/11  
Rapor No: 06-01-1322273 Araç Giriş Tarihi: 20.12.2024 10:45 Araç Çıkış Tarihi: 20.12.2024 11:04  
Mersis No: 0309073518100001

## Kontrol Listesi

SORUNSUZ	BAKIM GEREKLİ	ONARIM/DEĞİŞİM GEREKLİ
----------	---------------	------------------------

	Durum	Notlar
Araç Kaporta Aksamı	ONARIM/DEĞİŞİM GEREKLİ	Ezikler ve ÇİZİKLER mevcut.
Araç Koltukları Mekanizmaları	SORUNSUZ	
Taban, Tavan, Koltuk ve Kapı Döşemeleri	ONARIM/DEĞİŞİM GEREKLİ	Kirlenmiş,bagaj döşemeleri hasarlı.
Araç İç Donanımı ve Kumanda Kontrol Düğmeleri	SORUNSUZ	
Aydınlatma ve İkaz Sistemi	SORUNSUZ	
Silecekler	SORUNSUZ	
Elektrik ve Elektronik Aksam	SORUNSUZ	
Torpedo ve Emniyet Kemerleri	SORUNSUZ	
Lastik ve Jantlar	SORUNSUZ	
Fren Sistemi ve Fren Hortumları	SORUNSUZ	
Yürür Aksam	SORUNSUZ	
Motor ve Motor Yağ Seviyesi	BAKIM GEREKLİ	Kartel yağ terletmesi mevcut.
Şanzıman	SORUNSUZ	
Diferansiyel	SORUNSUZ	
Direksiyon Sistemi	SORUNSUZ	
Eğlence Sistemi (Radyo vs. )	SORUNSUZ	
Park Sensörleri	SORUNSUZ	
Araç Altı	SORUNSUZ	Kontrol edilemedi.
Akü	SORUNSUZ	Akü degerleri okunamadığından test yapılamadı.
Klima	SORUNSUZ	
Cam ve Cam Düğmeleri	SORUNSUZ	
Kayışlar ve Rulmanlar	SORUNSUZ	
Egzoz Sistemi ve Susturucular	SORUNSUZ	
Soğutma Sistemi ve Soğutma Suyu	SORUNSUZ	

Doğuş D-Expert Ekspertiz ve Danışmanlık A.Ş D-Expert Ankara Şubesi  
Bahçekapı Mah.Sanayi Bulvarı No:4/B Şaşmaz  
ankara0601@dexpert.com.tr 0312 278 81 82 ETİMESGUT ANKARA

Rapor Tarihi: 20.12.2024 11:04 Bayi No: 0601 Sayfa: 4/11  
Rapor No: 06-01-1322273 Araç Giriş Tarihi: 20.12.2024 10:45 Araç Çıkış Tarihi: 20.12.2024 11:04  
Mersis No: 0309073518100001

## Yanal Kayma Ölçüm Değerleri

ÖN	ARKA
3.5 m/km	-7.9 ! m/km

Yanal kayma kabul edilebilir değeri max +5 / -5 (m/km) dir.

## Süspansiyon Ölçüm Değerleri

AKS	Sol (%)	Sağ (%)	Fark (%)
1. Aks	79	82	3
2. Aks	37	59	22



Ön sağ sol ve arka sağ sol süspansiyon kabul edilebilirdeğer farkı max.%30 'dur.  
Tek amortisör kabul edilebilir min. ölçüm değeri %21 'dir.

## Fren Ölçüm Değerleri

Fren Ölçüm Değerleri (daN)	Sol	Sağ	Sapma (%)
1. Aks	5.3175	4.1635	21
2. Aks	2.597	3.2615	20
El Freni	0.141	0.151	6

### Verimlilik

78

Sapma yüzdeleri 1. ve 2. aks için %25 altında ve el freni için %50 altında olmalıdır.

## Lastikler

Aks	Ebat	Yol ve Yük Endeksi	Diş Derinliği	Tip
Sol Ön	215/65/16	109T	5,05 mm	Yazlık
Sol Arka	215/65/16	109T	5,26 mm	Yazlık
Sağ Ön	215/65/16	109T	4,98 mm	Yazlık
Sağ Arka	215/65/16	109T	5,22 mm	Yazlık

Doğuş D-Expert Ekspertiz ve Danışmanlık A.Ş D-Expert Ankara Şubesi  
Bahçekapı Mah.Sanayi Bulvarı No:4/B Şaşmaz  
ankara0601@dexpert.com.tr 0312 278 81 82 ETİMESGUT ANKARA

Rapor Tarihi: 20.12.2024 11:04  
Rapor No: 06-01-1322273  
Mersis No: 0309073518100001

Bayi No: 0601  
Araç Giriş Tarihi: 20.12.2024 10:45

Sayfa: 5/11  
Araç Çıkış Tarihi: 20.12.2024 11:04

## Dinamometre Ölçüm Değerleri

Ölçülen Motor Torku	Teker Torku	Teker Gücü	Test Hızı
525	444	67	111
NM	NM	KW	km/h
Ruhsat Verisi Güç	Test Sonucu Güç	Kayıp Güç	Performans %
77	84	20	100,00
KW	KW	KW	

## RPM (Devir/dk) Grafiği

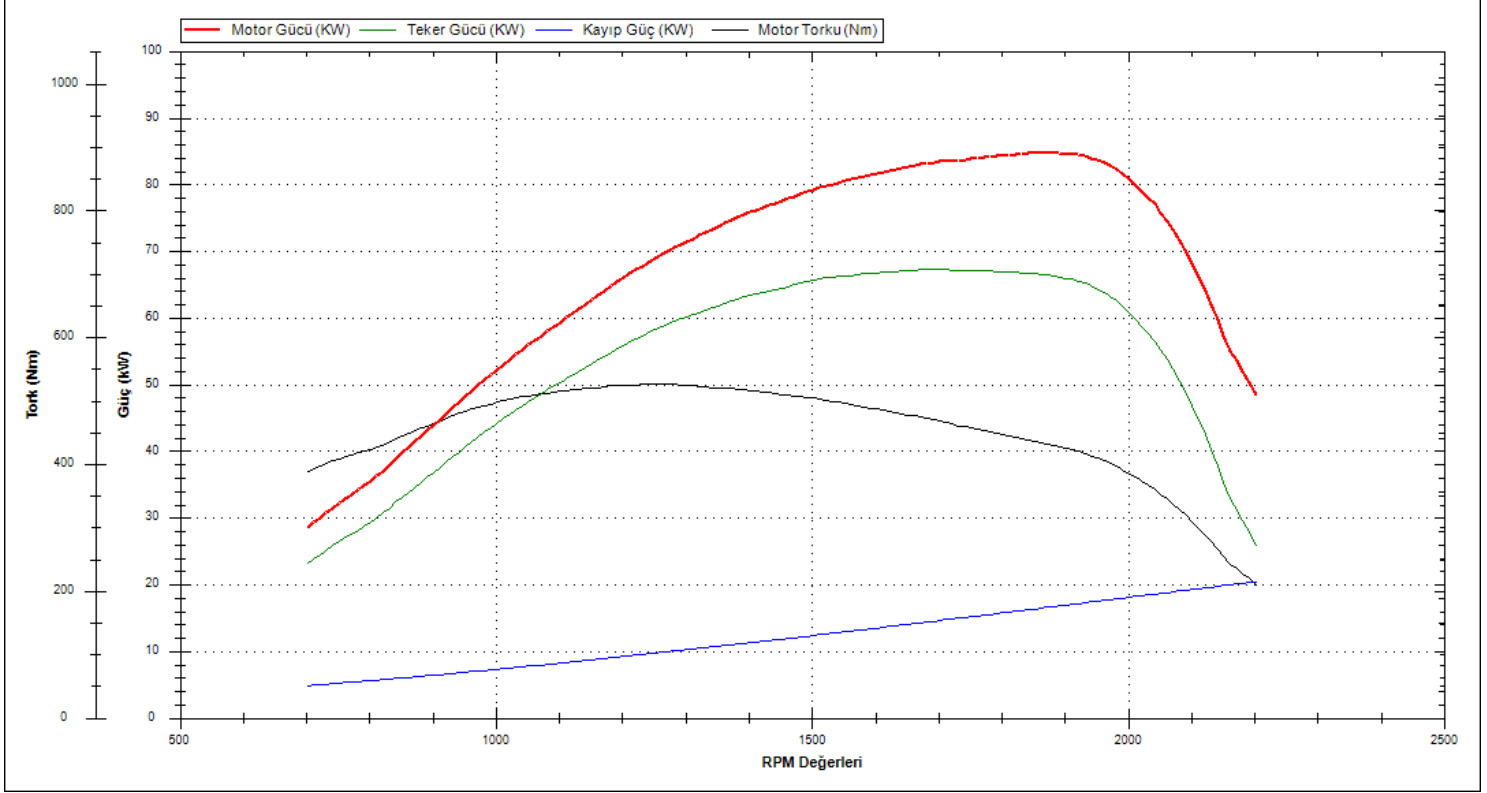

Doğuş D-Expert Ekspertiz ve Danışmanlık A.Ş D-Expert Ankara Şubesi  
Bahçekapı Mah.Sanayi Bulvarı No:4/B Şaşmaz  
ankara0601@dexpert.com.tr 0312 278 81 82 ETİMESGUT ANKARA

Rapor Tarihi: 20.12.2024 11:04 Bayi No: 0601 Sayfa: 6/11  
Rapor No: 06-01-1322273 Araç Giriş Tarihi: 20.12.2024 10:45 Araç Çıkış Tarihi: 20.12.2024 11:04  
Mersis No: 0309073518100001

## OBD Genel Arıza Tarama

20.12.2024

Araç:

Ford Transit Custom V362 2.0 16V TDCi EcoBlue mHEV  
FWD Bus

Motor kodu:

BJFC

Uretim yili;

Kilometre durumu:

Lisans numarası :

06DPT243

VIN:

NMOYXXTTGYPD23135 (kumanda unitesinden okunan)

Test edilmiş:

20.12.2024 10:56:09 / Standard

Hata kodu / Genel sorgulama / -

Tum yapı gruplarının hata kodu genel sorgulaması

Bileşen grubu

Sistem

Hata

OBD

OBD

Motor

Motor PCM Dizel TDCI

ABS

ABS (CAN)

Hata kodu U0001:

Yüksek Hızlı CAN-BUS

Fonksiyon hatalıdır.

Hata kodu U0126:

Direksiyon acisi sensoriine CAN-Bus-baglanti

BOZUK İLETİSİM

Hata kodu U3003:

AKU VOLTAJI

ARIZALI ELEKTRİK DEVRESİ

Hava yastığı

Hava yastığı (CAN)

Klima

Otomatik klima kontrol sistemi (CAN)

Konfor

Merkezi modül BCMii CAN

Konfor

Gosterge panosu grubu IPC CAN

Konfor

Park asistanı PAM CAN

Hata kodu U0415:

ABS/cekis kontrolline CAN-Bus/baglanti

MANTIKSIZ İLETİSİM SINYALI

Konfor

Gateway modülü A CAN

Konfor

Direksiyon siitunu modülü

Ses/Video

Ses kumanda ünitesi ACM CAN

Ses/Video

Radyo RTM CAN

Hella Gutmann Solutions GmbH

mega macs PC

Doğuş D-Expert Ekspertiz ve Danışmanlık A.Ş D-Expert Ankara Şubesi  
Bahçekapı Mah.Sanayi Bulvarı No:4/B Şaşmaz  
ankara0601@dexpert.com.tr 0312 278 81 82 ETİMESGUT ANKARA

Rapor Tarihi: 20.12.2024 11:04 Bayi No: 0601 Sayfa: 7/11  
Rapor No: 06-01-1322273 Araç Giriş Tarihi: 20.12.2024 10:45 Araç Çıkış Tarihi: 20.12.2024 11:04  
Mersis No: 0309073518100001

## Tramer Sorgulaması

Hasar Tarihi	Hasar Parça Değişimi	Hasar Tanımı	Ağır Hasarlı mı ?	Hasar Maliyeti	Hasar Maliyeti Kur Bilgisi
20.12.2024			Hayır	0	TL



Doğuş D-Expert Ekspertiz ve Danışmanlık A.Ş D-Expert Ankara Şubesi  
Bahçekapı Mah.Sanayi Bulvarı No:4/B Şaşmaz  
ankara0601@dexpert.com.tr 0312 278 81 82 ETİMESGUT ANKARA

Rapor Tarihi: 20.12.2024 11:04  
Rapor No: 06-01-1322273  
Mersis No: 0309073518100001

Bayi No: 0601  
Araç Giriş Tarihi: 20.12.2024 10:45

Sayfa: 8/11  
Araç Çıkış Tarihi: 20.12.2024 11:04

## Araç Resimleri



## Çizik



Arka bölüm, Bagaj havuzu >  
Çizik

**Yağ seviyesi Soğutma SIVISI**



Doğuş D-Expert Ekspertiz ve Danışmanlık A.Ş D-Expert Ankara Şubesi  
Bahçekapı Mah.Sanayi Bulvarı No:4/B Şaşmaz  
ankara0601@dexpert.com.tr 0312 278 81 82 ETİMESGUT ANKARA

Rapor Tarihi: 20.12.2024 11:04  
Rapor No: 06-01-1322273  
Mersis No: 0309073518100001

Bayi No: 0601  
Araç Giriş Tarihi: 20.12.2024 10:45

Sayfa: 9/11  
Araç Çıkış Tarihi: 20.12.2024 11:04

## Vuruk



Çamurluk, sol arka, Çamurluk, sol arka > Ezik



Çamurluk, sol arka, Çamurluk, sol arka > Ezik



Çamurluk, sol arka, Çamurluk, sol arka > Ezik



Tampon, arka, Arka tampon > Ezik



Bagaj kapağı/kapısı, Bagaj kapısı > Ezik



Bagaj kapağı/kapısı, Bagaj kapısı > Ezik



Çamurluk, sağ arka, Çamurluk, sağ arka > Ezik

## Diğer



Motor, Yağ karteri contası > Yağ Kaçağı



Döşemeler/Kapaklar, Bagaj kapağı, iç döşemesi > Hasarlı



Bagaj kapağı/kapısı, Bagaj kapısı > Ayarsız



Tavan, Tavan > Hasarlı

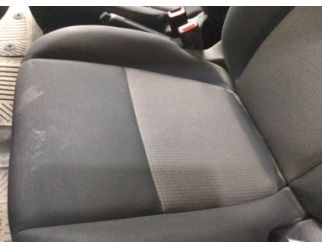

Koltuklar, ön, Koltuk, sol ön > Kirlenmiş

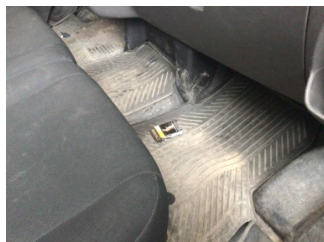

Taban, Taban halısı > Kirlenmiş

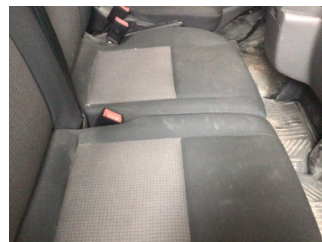

Koltuklar, ön, Koltuk, sağ ön > Kirlenmiş

Doğuş D-Expert Ekspertiz ve Danışmanlık A.Ş D-Expert Ankara Şubesi  
Bahçekapı Mah.Sanayi Bulvarı No:4/B Şaşmaz  
ankara0601@dexpert.com.tr 0312 278 81 82 ETİMESGUT ANKARA

Rapor Tarihi: 20.12.2024 11:04 Bayi No: 0601 Sayfa: 10/11  
Rapor No: 06-01-1322273 Araç Giriş Tarihi: 20.12.2024 10:45 Araç Çıkış Tarihi: 20.12.2024 11:04  
Mersis No: 0309073518100001

## Notlar

### Test hattı ile ilgili notlar;

Yanal Kayma Ölçüm Değerleri tolerans aralığı dışındadır. Servis tespiti önerilir.

### Diğer notlar;

Araç kirli okduğundan göz ile kusur tespiti yapılamadı.

Doğuş D-Expert Ekspertiz ve Danışmanlık A.Ş D-Expert Ankara Şubesi  
Bahçekapı Mah.Sanayi Bulvarı No:4/B Şaşmaz  
ankara0601@dexpert.com.tr 0312 278 81 82 ETİMESGUT ANKARA

Rapor Tarihi: 20.12.2024 11:04 Bayi No: 0601 Sayfa: 11/11  
Rapor No: 06-01-1322273 Araç Giriş Tarihi: 20.12.2024 10:45 Araç Çıkış Tarihi: 20.12.2024 11:04  
Mersis No: 0309073518100001

## Açıklama

Araçta detaylı iç temizlik işlemi ile giderilebilecek, kirlenme ve lekeler ekspertiz kapsamı dışında tutulmuştur.

Araç değerine etki etmeyecek mini onarım ve- veya pasta cila işlemi ile giderilebilecek vuruks ve çizikler ekspertiz kapsamı dışında tutulmuştur.

Aracın yaş, km ve genel durumu dikkate alınarak; normal kullanım şartları dahilinde araçta oluşan fakat aracın görşelliğini ve teknik işleyişini etkilemeyen aşınma ve yıpranmalar ekspertiz kapsamı dışında tutulmuştur.

- Ekspertiz aracın kontrol edildiği gün için geçerli olup, hangi nedenle olursa olsun kontrol tarihinden sonra oluşabilecek hasarlardan Doğuş D Expert Ekspertiz ve Danışmanlık Anonim Şirketi ve Franchise sahibi tüm iş ortakları sorumlu değildir.
- Ekspertiz sonucu verilen tüm değerler, ölçümlenmeler ve tespitler, aracın formunda belirtilen km. ve tarih için geçerlidir. Bu tarih ve km. sonrası araçta olağan yıpranma, hatalı kullanım, yol ve hava şartları, sürücü hataları ve üretim kaynaklı olarak ortaya çıkabilecek arızalar ve hasarlar Doğuş D Expert Ekspertiz ve Danışmanlık Anonim Şirketi ve Franchise sahibi tüm iş ortakları'nin sorumluluğunda değildir.
- Rapordaki km bilgisi, aracın km panosundan okunmuş km bilgisidir. Doğuş D Expert Ekspertiz ve Danışmanlık Anonim Şirketi ve Franchise sahibi tüm iş ortakları,panodaki km bilgisinin gerçeği yansıtmaması dolayısıyla ekspertiz raporundaki tespitlerin eksik, yanlış veya yanıltıcı olmasından ve bunun sonuçlarından sorumlu değildir.
- Doğuş D Expert Ekspertiz ve Danışmanlık Anonim Şirketi ve Franchise sahibi tüm iş ortakları tarafından yapılan ikinci el araç ekspertizi aracın resmi fenni muayenesinin yerine geçmez ve resmi fenni muayenesinde başarılı olunacağını da garanti etmez.
- İmalatçı tarafından üretilen aracın daha sonradan üzerinde yapılan tadilatların uygun olmaması ve montajı yapılan yedek parçaların orijinal olmaması gerekli teknik bilgi ve yetkinliğe sahip kişiler tarafından montajının yapılmaması veya tamir seklinin imalatçı tarafından kabul edilmiş teknik özelliklere uymaması gibi durumlar halinde sonradan doğabilecek her türlü can ve mal güvenliğini etkileyecek faktörler olmak üzere bu ve benzeri durumlardan ekspertiz raporumuz sorumlu değildir. ÖRNEK: Airbag ve emniyet kemerlerinin, radyatörlerin, aksların değiştirilmeyerek onarılması gibi durumlar.
- İkinci el araç ekspertizi aracın hiçbir parçası sökülmeden, tamamen çıplak gözle yapılmıştır. Araç içerisindeki veya aksamındaki hasarların tespiti için kapak, döşeme ve benzeri parçaların sökülmesi bu ekspertiz kapsamında olmayıp, Doğuş D Expert Ekspertiz ve Danışmanlık Anonim Şirketi ve Franchise sahibi tüm iş ortakları ancak bu şekilde detaylı bir ekspertiz sonucu ortaya çıkabilecek hasarların tespit edilememiş olmasından sorumlu değildir.
- TSE 13805 yönetmeliğine göre HYB numaramızın raporda belirtilmesi için en kapsamlı paketimiz Full Plus Ekspertiz ve üzeri paketlerimiz için geçerlidir.

Müşteri Adı/Soyadı

İmzası