

Doğuş D-Expert Ekspertiz ve Danışmanlık A.Ş D-Expert Ankara Şubesi
Bahçekapı Mah.Sanayi Bulvarı No:4/B Şaşmaz
ankara0601@dexpert.com.tr 0312 278 81 82 ETİMESGUT ANKARA

Rapor Tarihi: 26.07.2024 13:19
Rapor No: 06-01-1273682
Mersis No: 0309073518100001

Bayi No: 0601
Araç Giriş Tarihi: 26.07.2024 12:11

Sayfa: 1/10
Araç Çıkış Tarihi: 26.07.2024 13:19

Full Plus Ekspertiz



06DPT238

Eksper / İmza



06-HYB-8225

Doğuş D-Expert Ekspertiz ve Danışmanlık A.Ş D-Expert Ankara Şubesi
Bahçekapı Mah.Sanayi Bulvarı No:4/B Şaşmaz
ankara0601@dexpert.com.tr 0312 278 81 82 ETİMESGUT ANKARA

Rapor Tarihi: 26.07.2024 13:19 Bayi No: 0601 Sayfa: 2/10
Rapor No: 06-01-1273682 Araç Giriş Tarihi: 26.07.2024 12:11 Araç Çıkış Tarihi: 26.07.2024 13:19
Mersis No: 0309073518100001

Araç Bilgileri

Plaka	06DPT238	Şanzıman Tipi	Manuel
KM	11782	Yakıt Cinsi	Dizel
Şase	NM0YXXTTGYPD23127	Motor Gücü	95 kw
Marka	Ford	Motor Hacmi	1995cc
Rengi	BEYAZ	Model	Tourneo Custom
Sonraki Muayene Tar.	0NaN-aN-aN	Model Yılı	2023
Araç Tipi	Minibüs (Panelvan**)	Ruhsat Sahibi	TAN OTO
Kapı Sayısı	4 Kapı		

**Ruhsat üzerinde belirtilen araç tipidir.

Kaporta Kontrolü(Değişmiş Boyanmış kontrolü)

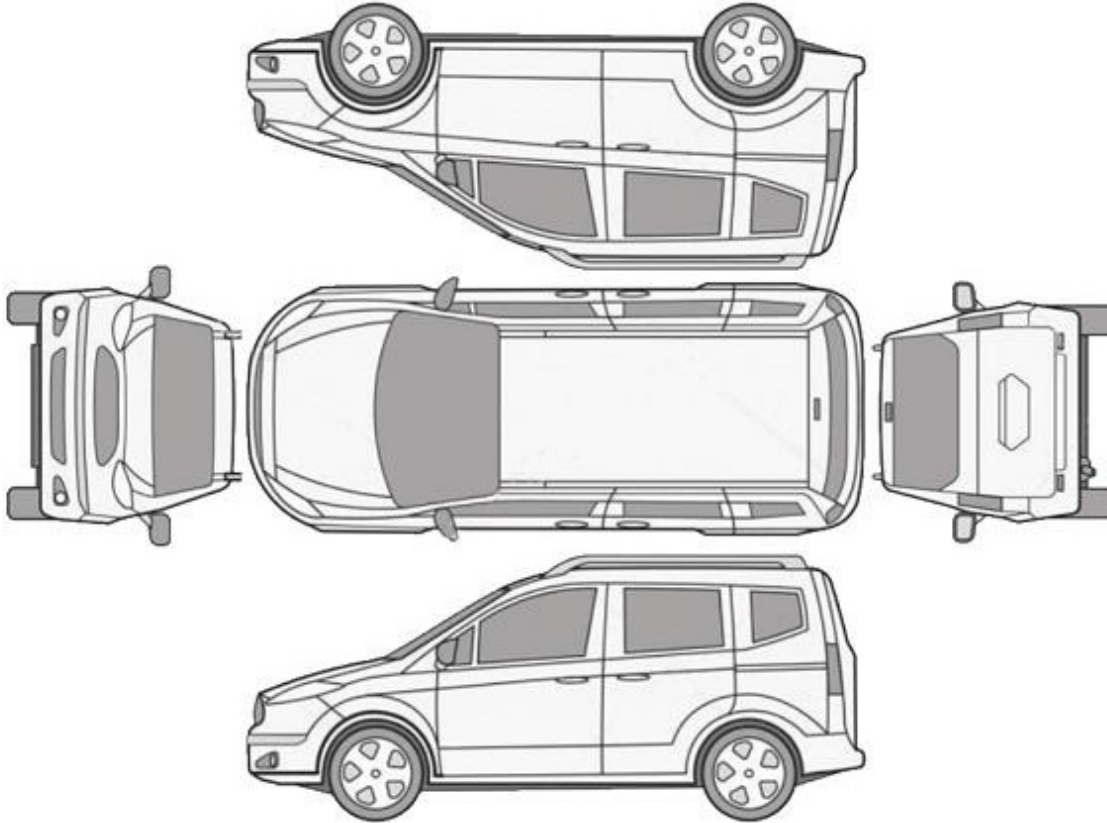

B: Boyalı

B/2: Lokal Boyalı

D: Değişmiş

Araçta değişmiş ve boyanmış parça bulunmamaktadır

Doğuş D-Expert Ekspertiz ve Danışmanlık A.Ş D-Expert Ankara Şubesi
Bahçekapı Mah.Sanayi Bulvarı No:4/B Şaşmaz
ankara0601@dexpert.com.tr 0312 278 81 82 ETİMESGUT ANKARA

Rapor Tarihi: 26.07.2024 13:19 Bayi No: 0601 Sayfa: 3/10
Rapor No: 06-01-1273682 Araç Giriş Tarihi: 26.07.2024 12:11 Araç Çıkış Tarihi: 26.07.2024 13:19
Mersis No: 0309073518100001

Kontrol Listesi

SORUNSUZ	BAKIM GEREKLİ	ONARIM/DEĞİŞİM GEREKLİ
----------	---------------	------------------------

	Durum	Notlar
Araç Kaporta Aksamı	ONARIM/DEĞİŞİM GEREKLİ	Ezikler ve çizikler mevcut.
Araç Koltukları Mekanizmaları	SORUNSUZ	
Taban, Tavan, Koltuk ve Kapı Döşemeleri	BAKIM GEREKLİ	Kirlenmiş.
Araç İç Donanımı ve Kumanda Kontrol Düğmeleri	SORUNSUZ	
Aydınlatma ve İkaz Sistemi	SORUNSUZ	
Silecekler	SORUNSUZ	
Elektrik ve Elektronik Aksam	SORUNSUZ	
Torpedo ve Emniyet Kemerleri	SORUNSUZ	
Lastik ve Jantlar	SORUNSUZ	
Fren Sistemi ve Fren Hortumları	SORUNSUZ	
Yürür Aksam	SORUNSUZ	
Motor ve Motor Yağ Seviyesi	BAKIM GEREKLİ	Bakım uyarısı mevcut.
Şanzıman	SORUNSUZ	
Diferansiyel	SORUNSUZ	
Direksiyon Sistemi	SORUNSUZ	
Eğlence Sistemi (Radyo vs.)	SORUNSUZ	
Park Sensörleri	SORUNSUZ	
Araç Altı	SORUNSUZ	
Akü	SORUNSUZ	Akü degerleri okunamadığından test yapılamadı.
Klima	SORUNSUZ	
Cam ve Cam Düğmeleri	SORUNSUZ	
Kayışlar ve Rulmanlar	SORUNSUZ	

Doğuş D-Expert Ekspertiz ve Danışmanlık A.Ş D-Expert Ankara Şubesi
Bahçekapı Mah.Sanayi Bulvarı No:4/B Şaşmaz
ankara0601@dexpert.com.tr 0312 278 81 82 ETİMESGUT ANKARA

Rapor Tarihi: 26.07.2024 13:19
Rapor No: 06-01-1273682
Mersis No: 0309073518100001

Bayi No: 0601
Araç Giriş Tarihi: 26.07.2024 12:11

Sayfa: 4/10
Araç Çıkış Tarihi: 26.07.2024 13:19

Egzoz Sistemi ve Susturucular

Soğutma Sistemi ve Soğutma Suyu

Doğuş D-Expert Ekspertiz ve Danışmanlık A.Ş D-Expert Ankara Şubesi
Bahçekapı Mah.Sanayi Bulvarı No:4/B Şaşmaz
ankara0601@dexpert.com.tr 0312 278 81 82 ETİMESGUT ANKARA

Rapor Tarihi: 26.07.2024 13:19 Bayi No: 0601 Sayfa: 5/10
Rapor No: 06-01-1273682 Araç Giriş Tarihi: 26.07.2024 12:11 Araç Çıkış Tarihi: 26.07.2024 13:19
Mersis No: 0309073518100001

Yanal Kayma Ölçüm Değerleri

ÖN	ARKA
-2.7 m/km	-5.2 ! m/km

Yanal kayma kabul edilebilir değeri max +5 / -5 (m/km) dir.

Süspansiyon Ölçüm Değerleri

AKS	Sol (%)	Sağ (%)	Fark (%)
1. Aks	78	61	17
2. Aks	10	29	19



Ön sağ sol ve arka sağ sol süspansiyon kabul edilebilirdeğer farkı max.%30 'dur.
Tek amortisör kabul edilebilir min. ölçüm değeri %21 'dir.

Fren Ölçüm Değerleri

Fren Ölçüm Değerleri (daN)	Sol	Sağ	Sapma (%)
1. Aks	3.8595	3.8135	1
2. Aks	2.499	2.6835	6
El Freni	0.247	0.2535	2

Verimlilik

67

Sapma yüzdeleri 1. ve 2. aks için %25 altında ve el freni için %50 altında olmalıdır.

Lastikler

Aks	Ebat	Yol ve Yük Endeksi	Diş Derinliği	Tip
Sol Ön	215/65/16	107T	3,51 mm	Yazlık
Sol Arka	215/65/16	107T	3,77 mm	Yazlık
Sağ Ön	215/65/16	107T	3,46 mm	Yazlık
Sağ Arka	215/65/16	107T	3,53 mm	Yazlık

Doğuş D-Expert Ekspertiz ve Danışmanlık A.Ş D-Expert Ankara Şubesi
Bahçekapı Mah.Sanayi Bulvarı No:4/B Şaşmaz
ankara0601@dexpert.com.tr 0312 278 81 82 ETİMESGUT ANKARA

Rapor Tarihi: 26.07.2024 13:19
Rapor No: 06-01-1273682
Mersis No: 0309073518100001

Bayi No: 0601
Araç Giriş Tarihi: 26.07.2024 12:11

Sayfa: 6/10
Araç Çıkış Tarihi: 26.07.2024 13:19

Dinamometre Ölçüm Değerleri

Ölçülen Motor Torku 632 NM	Teker Torku 570 NM	Teker Gücü 75 KW	Test Hızı 114 km/h
Ruhsat Verisi Güç 95 KW	Test Sonucu Güç 87 KW	Kayıp Güç 17 KW	Performans % 91,58

RPM (Devir/dk) Grafiği

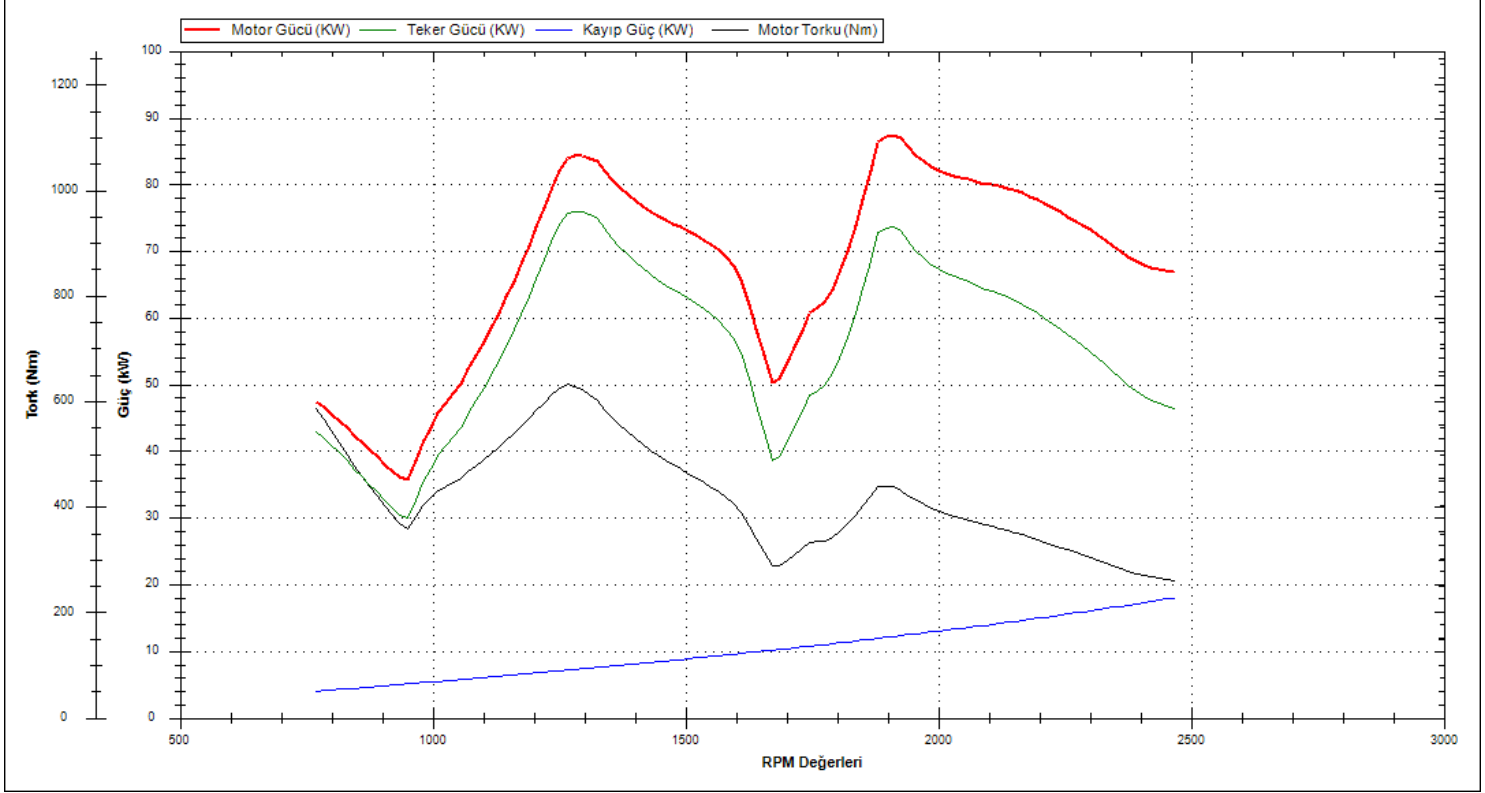

Doğuş D-Expert Ekspertiz ve Danışmanlık A.Ş D-Expert Ankara Şubesi
Bahçekapı Mah.Sanayi Bulvarı No:4/B Şaşmaz
ankara0601@dexpert.com.tr 0312 278 81 82 ETİMESGUT ANKARA

Rapor Tarihi: 26.07.2024 13:19 Bayi No: 0601 Sayfa: 7/10
Rapor No: 06-01-1273682 Araç Giriş Tarihi: 26.07.2024 12:11 Araç Çıkış Tarihi: 26.07.2024 13:19
Mersis No: 0309073518100001

OBD Genel Arıza Tarama

26.07.2024

Arac:

Ford Transit Custom V362 2.0 16V TDCi EcoBlue mHEV
FWD Bus

Motor kodu:

BJFC

Uretim yili;

Kilometre durumu:

Lisans numarası :

06DPT238

VIN:

NMOYXXTTGYPD23127 (kumanda unitesinden okunan)

Test edilmiş:

26.07.2024 12:15:25 / Standard

Hata kodu / Genel sorgulama / -

Tum yapi gruplarinin hata kodu genel sorgulaması

Bilesen grubu

Sistem

Hata

OBD

OBD

Motor

Motor PCM Dizel TDCI

Hata kodu P253F:

Motor yagi sinifi

YAG ESKI

ABS

ABS (CAN)

Hata kodu U0001:

Yiksek Hizli CAN-BUS

Fonksiyon hatalidir.

Hava yastigi

Hava yastigi (CAN)

Klima

Otomatik klima kontrol sistemi (CAN)

Konfor

Merkezi modiiil BCMii CAN

Hata kodu B1047:

Arka sis lambasi salteri

ARIZALI ELEKTRIK DEVRESI

Konfor

Gosterge panosu grubu IPC CAN

Konfor

Park asistani PAM CAN

Konfor

Gateway modili A CAN

Konfor

Direksiyon siitunu modiiiii

Ses/Video

Ses kumanda linitesi ACM CAN

Ses/Video

Radyo RTM CAN

Hella Gutmann Solutions GmbH

mega macs PC

Tramer Sorgulaması

***3127 şasi nolu FORD TRANSITCUSTOMVAN 320S 2.0 105 E6.2 TREND markalı aracın SBM kayıtlarında geçmiş hasarı bulunmamıştır.

Doğuş D-Expert Ekspertiz ve Danışmanlık A.Ş D-Expert Ankara Şubesi
Bahçekapı Mah.Sanayi Bulvarı No:4/B Şaşmaz
ankara0601@dexpert.com.tr 0312 278 81 82 ETİMESGUT ANKARA

Rapor Tarihi: 26.07.2024 13:19
Rapor No: 06-01-1273682
Mersis No: 0309073518100001

Bayi No: 0601
Araç Giriş Tarihi: 26.07.2024 12:11

Sayfa: 8/10
Araç Çıkış Tarihi: 26.07.2024 13:19

Araç Resimleri



Çizik



Çamurluk, sol arka, Çamurluk, sol arka > Çizik



Tampon, arka, Arka tampon > Çizik



Çamurluk, sağ arka, Çamurluk, sağ arka > Çizik



Kapı, sağ arka, Kapı, sağ arka > Çizik



Kapı, sağ ön, Kapı, sağ ön > Çizik



Çamurluk, sağ, Çamurluk, sağ > Çizik

Yağ seviyesi Soğutma SIVISI

Doğuş D-Expert Ekspertiz ve Danışmanlık A.Ş D-Expert Ankara Şubesi
Bahçekapı Mah.Sanayi Bulvarı No:4/B Şaşmaz
ankara0601@dexpert.com.tr 0312 278 81 82 ETİMESGUT ANKARA

Rapor Tarihi: 26.07.2024 13:19
Rapor No: 06-01-1273682
Mersis No: 0309073518100001

Bayi No: 0601
Araç Giriş Tarihi: 26.07.2024 12:11

Sayfa: 9/10
Araç Çıkış Tarihi: 26.07.2024 13:19

Vuruk



Çamurluk, sol arka, Çamurluk, sol arka > Ezik



Çamurluk, sol arka, Çamurluk, sol arka > Ezik

Diğer



Kapı, sol ön, Kapı gergisi > Ses Yapıyor

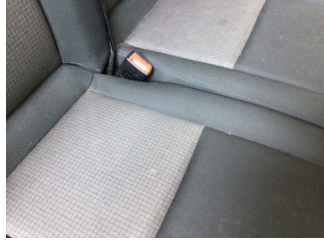

Koltuklar, ön, Koltuk, sağ ön > Kirlenmiş



Koltuklar, ön, Koltuk, sol ön > Kirlenmiş



Motor, Bakım > Uyarı Lambası Yanıyor

Parça Grubu

Tampon, ön

Parça ve Hasar

Ön tampon - Çizik

Notlar

Test hattı ile ilgili notlar;

Yanal Kayma Ölçüm Değerleri tolerans aralığı dışındadır. Servis tespiti önerilir.

Diğer notlar;

Araç kirli olduğundan göz ile kusur tespiti yapılamadı.

Doğuş D-Expert Ekspertiz ve Danışmanlık A.Ş D-Expert Ankara Şubesi
Bahçekapı Mah.Sanayi Bulvarı No:4/B Şaşmaz
ankara0601@dexpert.com.tr 0312 278 81 82 ETİMESGUT ANKARA

Rapor Tarihi: 26.07.2024 13:19 Bayi No: 0601 Sayfa: 10/10
Rapor No: 06-01-1273682 Araç Giriş Tarihi: 26.07.2024 12:11 Araç Çıkış Tarihi: 26.07.2024 13:19
Mersis No: 0309073518100001

Açıklama

Araçta detaylı iç temizlik işlemi ile giderilebilecek, kirlenme ve lekeler ekspertiz kapsamı dışında tutulmuştur.

Araç değerine etki etmeyecek mini onarım ve- veya pasta cila işlemi ile giderilebilecek vuruks ve çizikler ekspertiz kapsamı dışında tutulmuştur.

Aracın yaş, km ve genel durumu dikkate alınarak; normal kullanım şartları dahilinde araçta oluşan fakat aracın görşelliğini ve teknik işleyişini etkilemeyen aşınma ve yıpranmalar ekspertiz kapsamı dışında tutulmuştur.

- Ekspertiz aracın kontrol edildiği gün için geçerli olup, hangi nedenle olursa olsun kontrol tarihinden sonra oluşabilecek hasarlardan Doğuş D Expert Ekspertiz ve Danışmanlık Anonim Şirketi ve Franchise sahibi tüm iş ortakları sorumlu değildir.
- Ekspertiz sonucu verilen tüm değerler, ölçümlenmeler ve tespitler, aracın formunda belirtilen km. ve tarih için geçerlidir. Bu tarih ve km. sonrası araçta olağan yıpranma, hatalı kullanım, yol ve hava şartları, sürücü hataları ve üretim kaynaklı olarak ortaya çıkabilecek arızalar ve hasarlar Doğuş D Expert Ekspertiz ve Danışmanlık Anonim Şirketi ve Franchise sahibi tüm iş ortakları'nin sorumluluğunda değildir.
- Rapordaki km bilgisi, aracın km panosundan okunmuş km bilgisidir. Doğuş D Expert Ekspertiz ve Danışmanlık Anonim Şirketi ve Franchise sahibi tüm iş ortakları,panodaki km bilgisinin gerçeği yansıtmaması dolayısıyla ekspertiz raporundaki tespitlerin eksik, yanlış veya yanıltıcı olmasından ve bunun sonuçlarından sorumlu değildir.
- Doğuş D Expert Ekspertiz ve Danışmanlık Anonim Şirketi ve Franchise sahibi tüm iş ortakları tarafından yapılan ikinci el araç ekspertizi aracın resmi fenni muayenesinin yerine geçmez ve resmi fenni muayenesinde başarılı olunacağını da garanti etmez.
- İmalatçı tarafından üretilen aracın daha sonradan üzerinde yapılan tadilatların uygun olmaması ve montajı yapılan yedek parçaların orijinal olmaması gerekli teknik bilgi ve yetkinliğe sahip kişiler tarafından montajının yapılmaması veya tamir seklinin imalatçı tarafından kabul edilmiş teknik özelliklere uymaması gibi durumlar halinde sonradan doğabilecek her türlü can ve mal güvenliğini etkileyecek faktörler olmak üzere bu ve benzeri durumlardan ekspertiz raporumuz sorumlu değildir. ÖRNEK: Airbag ve emniyet kemerlerinin, radyatörlerin, akşların değiştirilmeyerek onarılması gibi durumlar.
- İkinci el araç ekspertizi aracın hiçbir parçası sökülmeden, tamamen çıplak gözle yapılmıştır. Araç içerisindeki veya aksamındaki hasarların tespiti için kapak, döşeme ve benzeri parçaların sökülmesi bu ekspertiz kapsamında olmayıp, Doğuş D Expert Ekspertiz ve Danışmanlık Anonim Şirketi ve Franchise sahibi tüm iş ortakları ancak bu şekilde detaylı bir ekspertiz sonucu ortaya çıkabilecek hasarların tespit edilememiş olmasından sorumlu değildir.

Müşteri Adı/Soyadı

İmzası