

Doğuş D-Expert Ekspertiz ve Danışmanlık A.Ş D-Expert Ankara Şubesi  
Bahçekapı Mah.Sanayi Bulvarı No:4/B Şaşmaz  
ankara0601@dexpert.com.tr 0312 278 81 82 ETİMESGUT ANKARA

Rapor Tarihi: 30.07.2024 15:20  
Rapor No: 06-01-2274765  
Mersis No: 0309073518100001

Bayi No: 0601  
Araç Giriş Tarihi: 30.07.2024 14:56

Sayfa: 1/10  
Araç Çıkış Tarihi: 30.07.2024 15:20

# Full Plus Ekspertiz



## 06DPT232

Eksper / İmza



06-HYB-8225

Doğuş D-Expert Ekspertiz ve Danışmanlık A.Ş D-Expert Ankara Şubesi  
Bahçekapı Mah.Sanayi Bulvarı No:4/B Şaşmaz  
ankara0601@dexpert.com.tr 0312 278 81 82 ETİMESGUT ANKARA

Rapor Tarihi: 30.07.2024 15:20 Bayi No: 0601 Sayfa: 2/10  
Rapor No: 06-01-2274765 Araç Giriş Tarihi: 30.07.2024 14:56 Araç Çıkış Tarihi: 30.07.2024 15:20  
Mersis No: 0309073518100001

## Araç Bilgileri

Plaka	06DPT232	Şanzıman Tipi	Manuel
KM	7751	Yakıt Cinsi	Dizel
Şase	NM0YXXTTGYPD23122	Motor Gücü	100 kw
Marka	Ford	Motor Hacmi	1996cc
Renği	BEYAZ	Model	Transit Custom
Sonraki Muayene Tar.	0NaN-aN-aN	Model Yılı	2023
Araç Tipi	Panelvan	Ruhsat Sahibi	TAN OTO
Kapı Sayısı	4 Kapı		

## Kaporta Kontrolü(Değişmiş Boyanmış kontrolü)

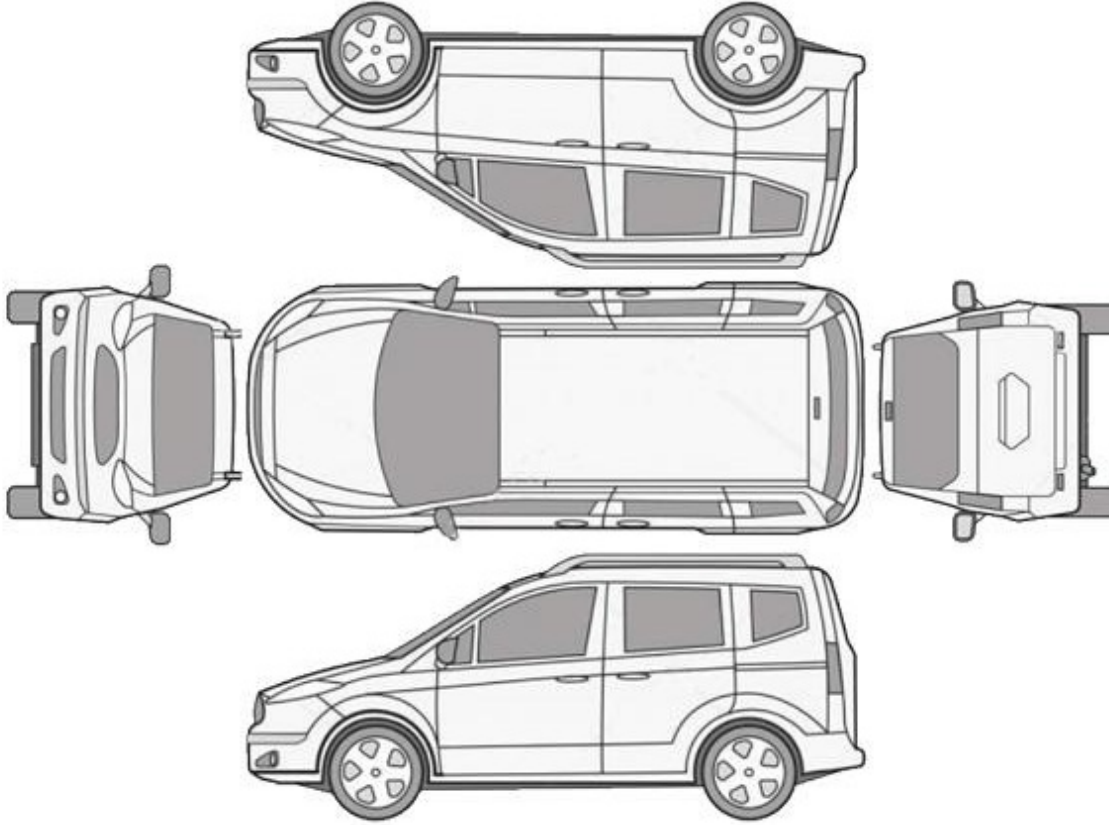

B: Boyalı

B/2: Lokal Boyalı

D: Değişmiş

\*\*\*Araçta değişmiş ve boyanmış parça bulunmamaktadır\*\*\*

Doğuş D-Expert Ekspertiz ve Danışmanlık A.Ş D-Expert Ankara Şubesi  
Bahçekapı Mah.Sanayi Bulvarı No:4/B Şaşmaz  
ankara0601@dexpert.com.tr 0312 278 81 82 ETİMESGUT ANKARA

Rapor Tarihi: 30.07.2024 15:20  
Rapor No: 06-01-2274765  
Mersis No: 0309073518100001

Bayi No: 0601  
Araç Giriş Tarihi: 30.07.2024 14:56

Sayfa: 3/10  
Araç Çıkış Tarihi: 30.07.2024 15:20

## Kontrol Listesi

SORUNSUZ	BAKIM GEREKLİ	ONARIM/DEĞİŞİM GEREKLİ
----------	---------------	------------------------

	Durum	Notlar
Araç Kaporta Aksamı	ONARIM/DEĞİŞİM GEREKLİ	Ezikler ve çizikler mevcut.
Araç Koltukları Mekanizmaları	SORUNSUZ	
Taban, Tavan, Koltuk ve Kapı Döşemeleri	BAKIM GEREKLİ	Kirlenmiş.
Araç İç Donanımı ve Kumanda Kontrol Düğmeleri	SORUNSUZ	
Aydınlatma ve İkaz Sistemi	ONARIM/DEĞİŞİM GEREKLİ	Arka sağ lamba kırılmış.
Silecekler	SORUNSUZ	
Elektrik ve Elektronik Aksam	SORUNSUZ	
Torpedo ve Emniyet Kemerleri	SORUNSUZ	
Lastik ve Jantlar	SORUNSUZ	
Fren Sistemi ve Fren Hortumları	SORUNSUZ	
Yürür Aksam	SORUNSUZ	
Motor ve Motor Yağ Seviyesi	SORUNSUZ	
Şanzıman	SORUNSUZ	
Diferansiyel	SORUNSUZ	
Direksiyon Sistemi	SORUNSUZ	
Eğlence Sistemi (Radyo vs. )	SORUNSUZ	
Park Sensörleri	SORUNSUZ	
Araç Altı	SORUNSUZ	
Akü	SORUNSUZ	
Klima	SORUNSUZ	
Cam ve Cam Düğmeleri	SORUNSUZ	
Kayışlar ve Rulmanlar	SORUNSUZ	

Doğuş D-Expert Ekspertiz ve Danışmanlık A.Ş D-Expert Ankara Şubesi  
Bahçekapı Mah.Sanayi Bulvarı No:4/B Şaşmaz  
ankara0601@dexpert.com.tr 0312 278 81 82 ETİMESGUT ANKARA

Rapor Tarihi: 30.07.2024 15:20  
Rapor No: 06-01-2274765  
Mersis No: 0309073518100001

Bayi No: 0601  
Araç Giriş Tarihi: 30.07.2024 14:56

Sayfa: 4/10  
Araç Çıkış Tarihi: 30.07.2024 15:20

Egzoz Sistemi ve Susturucular

Soğutma Sistemi ve Soğutma Suyu

Doğuş D-Expert Ekspertiz ve Danışmanlık A.Ş D-Expert Ankara Şubesi  
Bahçekapı Mah.Sanayi Bulvarı No:4/B Şaşmaz  
ankara0601@dexpert.com.tr 0312 278 81 82 ETİMESGUT ANKARA

Rapor Tarihi: 30.07.2024 15:20 Bayi No: 0601 Sayfa: 5/10  
Rapor No: 06-01-2274765 Araç Giriş Tarihi: 30.07.2024 14:56 Araç Çıkış Tarihi: 30.07.2024 15:20  
Mersis No: 0309073518100001

## Yanal Kayma Ölçüm Değerleri

ÖN	ARKA
2.3 m/km	0.0 m/km

Yanal kayma kabul edilebilir değeri max +5 / -5 (m/km) dir.

## Süspansiyon Ölçüm Değerleri

AKS	Sol (%)	Sağ (%)	Fark (%)
1. Aks	51	64	13
2. Aks	9	51	42 !



Ön sağ sol ve arka sağ sol süspansiyon kabul edilebilirdeğer farkı max.%30 'dur.  
Tek amortisör kabul edilebilir min. ölçüm değeri %21 'dir.

## Fren Ölçüm Değerleri

Fren Ölçüm Değerleri (daN)	Sol	Sağ	Sapma (%)
1. Aks	4.757	4.3635	8
2. Aks	2.4725	2.458	0
El Freni	2.604	2.4805	4

### Verimlilik

72

Sapma yüzdeleri 1. ve 2. aks için %25 altında ve el freni için %50 altında olmalıdır.

## Lastikler

Aks	Ebat	Yol ve Yük Endeksi	Diş Derinliği	Tip
Sol Ön	215/65/16	107T	3,77 mm	Yazlık
Sol Arka	215/65/16	107T	4,09 mm	Yazlık
Sağ Ön	215/65/16	107T	4,12 mm	Yazlık
Sağ Arka	215/65/16	107T	4,01 mm	Yazlık

Doğuş D-Expert Ekspertiz ve Danışmanlık A.Ş D-Expert Ankara Şubesi  
Bahçekapı Mah.Sanayi Bulvarı No:4/B Şaşmaz  
ankara0601@dexpert.com.tr 0312 278 81 82 ETİMESGUT ANKARA

Rapor Tarihi: 30.07.2024 15:20  
Rapor No: 06-01-2274765  
Mersis No: 0309073518100001

Bayi No: 0601  
Araç Giriş Tarihi: 30.07.2024 14:56

Sayfa: 6/10  
Araç Çıkış Tarihi: 30.07.2024 15:20

## Dinamometre Ölçüm Değerleri

Ölçülen Motor Torku 670 NM	Teker Torku 618 NM	Teker Gücü 77 KW	Test Hızı 107 km/h
Ruhsat Verisi Güç 100 KW	Test Sonucu Güç 88 KW	Kayıp Güç 16 KW	Performans % 88,00

## RPM (Devir/dk) Grafiği

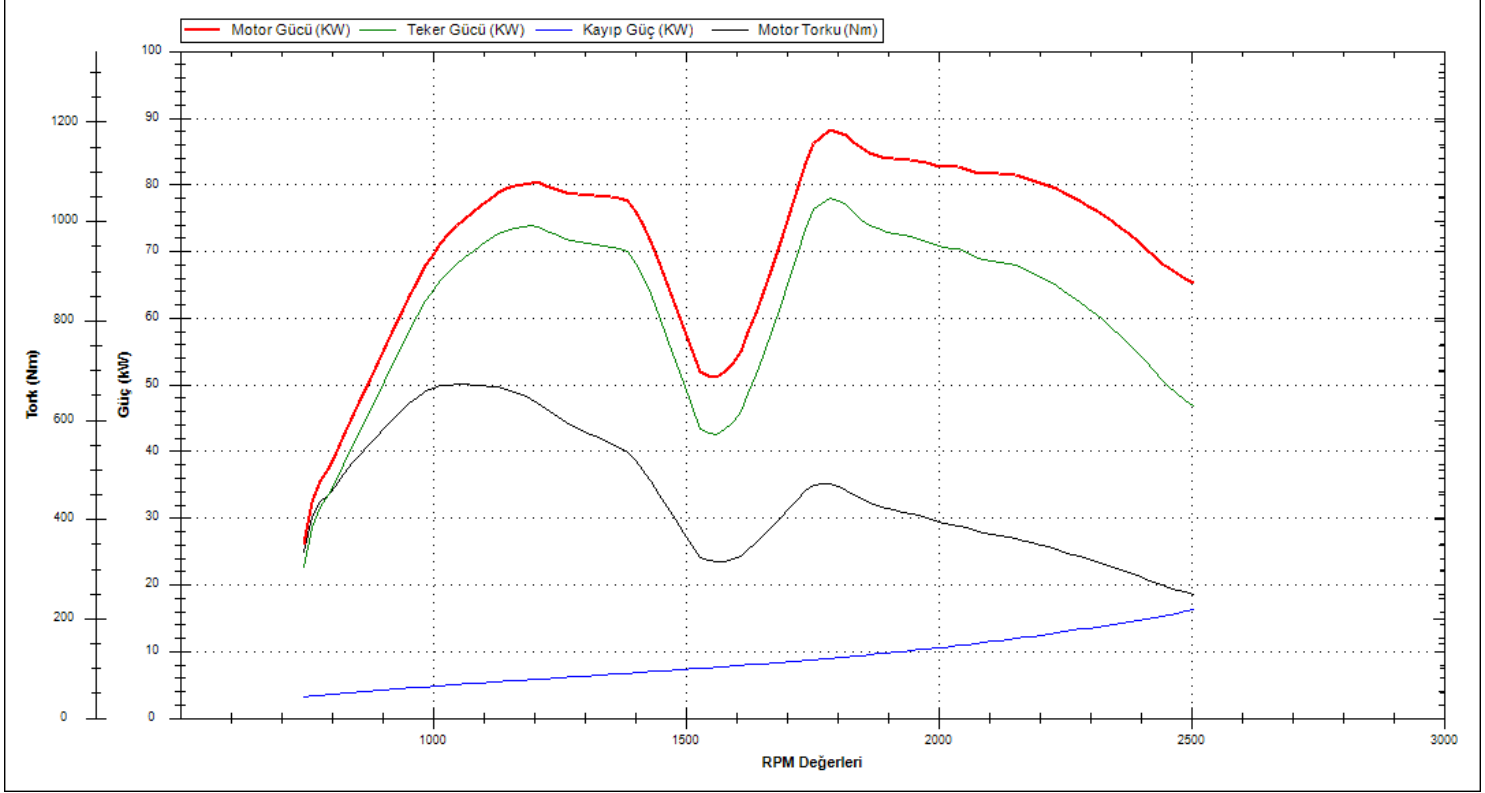

Doğuş D-Expert Ekspertiz ve Danışmanlık A.Ş D-Expert Ankara Şubesi  
Bağçekapı Mah.Sanayi Bulvarı No:4/B Şaşmaz  
ankara0601@dexpert.com.tr 0312 278 81 82 ETİMESGUT ANKARA

Rapor Tarihi: 30.07.2024 15:20 Bayi No: 0601 Sayfa: 7/10  
Rapor No: 06-01-2274765 Araç Giriş Tarihi: 30.07.2024 14:56 Araç Çıkış Tarihi: 30.07.2024 15:20  
Mersis No: 0309073518100001

## OBD Genel Arıza Tarama

30.07.2024

Arac:

Ford Transit Custom V362 2.0 16V TDCi EcoBlue mHEV  
FWD Bus

Motor kodu:

BJFC

Uretim yili;

Kilometre durumu:

Lisans numarası :

06DPT232

VIN:

NMOYXXTTGYPD23122 (kumanda unitesinden okunan)

Test edilmiş:

30.07.2024 15:07:57 / Standard

Hata kodu / Genel sorgulama / -

Tum yapi gruplarinin hata kodu genel sorgulaması

Bilesen grubu

Sistem

Hata

OBD

OBD

Motor

Motor PCM Dizel TDCI

Hata kodu P24A2:

Kurum partikil filtresi

REJENERASYON TAMAMLANMADI

ABS

ABS (CAN)

Hata kodu U0001:

Yiksek Hizli CAN-BUS

Fonksiyon hatalidir.

Hava yastigi

Hava yastigi (CAN)

Klima

Otomatik klima kontrol sistemi (CAN)

Konfor

Merkezi modiiil BCMii CAN

Konfor

Gosterge panosu grubu IPC CAN

Konfor

Park asistansi PAM CAN

Konfor

Gateway modili A CAN

Konfor

Direksiyon siitunu modiiiii

Ses/Video

Ses kumanda linitesi ACM CAN

Ses/Video

Radyo RTM CAN

Hella Gutmann Solutions GmbH

mega macs PC

## Tramer Sorgulaması

\*\*\*3122 şasi nolu FORD TRANSITCUSTOMVAN 320S 2.0 105 E6.2 TREND markalı aracın SBM kayıtlarında geçmiş hasarı bulunmamıştır.

Doğuş D-Expert Ekspertiz ve Danışmanlık A.Ş D-Expert Ankara Şubesi  
Bahçekapı Mah.Sanayi Bulvarı No:4/B Şaşmaz  
ankara0601@dexpert.com.tr 0312 278 81 82 ETİMESGUT ANKARA

Rapor Tarihi: 30.07.2024 15:20  
Rapor No: 06-01-2274765  
Mersis No: 0309073518100001

Bayi No: 0601  
Araç Giriş Tarihi: 30.07.2024 14:56

Sayfa: 8/10  
Araç Çıkış Tarihi: 30.07.2024 15:20

## Araç Resimleri



## Çizik



Kapı, sol ön, Kapı, sol ön > Çizik



Çamurluk, sol arka, Çamurluk, sol arka > Çizik



Çamurluk, sağ arka, Çamurluk, sağ arka > Çizik



Çamurluk, sağ arka, Çamurluk, sağ arka > Çizik



Kapı, sağ arka, Kapı, sağ arka > Çizik



Kapı, sağ ön, Kapı, sağ ön > Çizik



Çamurluk, sağ, Çamurluk, sağ > Çizik



Tampon, ön, Ön tampon > Çizik

**Yağ seviyesi Soğutma SIVISI**



Doğuş D-Expert Ekspertiz ve Danışmanlık A.Ş D-Expert Ankara Şubesi  
Bahçekapı Mah.Sanayi Bulvarı No:4/B Şaşmaz  
ankara0601@dexpert.com.tr 0312 278 81 82 ETİMESGUT ANKARA

Rapor Tarihi: 30.07.2024 15:20  
Rapor No: 06-01-2274765  
Mersis No: 0309073518100001

Bayi No: 0601  
Araç Giriş Tarihi: 30.07.2024 14:56

Sayfa: 9/10  
Araç Çıkış Tarihi: 30.07.2024 15:20

## Vuruk



Kapı, sol ön, Kapı, sol ön > Ezik



Çamurluk, sol arka, Çamurluk, sol arka > Ezik



Kapı, sağ ön, Kapı, sağ ön > Ezik

## Diğer



Arka lambalar, Arka lambalar, sağ > Hasarlı

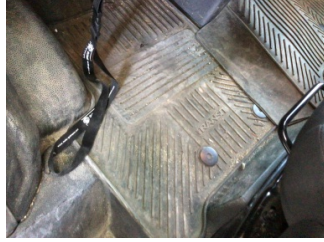

Taban, Taban halısı > Kirlenmiş



Koltuklar, ön, Koltuk, sağ ön > Kirlenmiş



Koltuklar, ön, Koltuk, sol ön > Kirlenmiş

### Parça Grubu

Tampon, arka

Bagaj kapağı/kapısı

Tavan

### Parça ve Hasar

Arka tampon - Çizik

Bagaj kapısı - Ezik

Tavan - Ezik

## Notlar

### Test hattı ile ilgili notlar;

Süspansiyon Ölçüm Değerleri tolerans aralığı dışındadır. Servis tespiti önerilir.

### Diğer notlar;

Araç kirli olduğundan göz ile kusur tespiti yapılamadı.

Doğuş D-Expert Ekspertiz ve Danışmanlık A.Ş D-Expert Ankara Şubesi  
Bahçekapı Mah.Sanayi Bulvarı No:4/B Şaşmaz  
ankara0601@dexpert.com.tr 0312 278 81 82 ETİMESGUT ANKARA

Rapor Tarihi: 30.07.2024 15:20 Bayi No: 0601 Sayfa: 10/10  
Rapor No: 06-01-2274765 Araç Giriş Tarihi: 30.07.2024 14:56 Araç Çıkış Tarihi: 30.07.2024 15:20  
Mersis No: 0309073518100001

## Açıklama

Araçta detaylı iç temizlik işlemi ile giderilebilecek, kirlenme ve lekeler ekspertiz kapsamı dışında tutulmuştur.

Araç değerine etki etmeyecek mini onarım ve- veya pasta cila işlemi ile giderilebilecek vuruks ve çizikler ekspertiz kapsamı dışında tutulmuştur.

Aracın yaş, km ve genel durumu dikkate alınarak; normal kullanım şartları dahilinde de araçta oluşan fakat aracın görşelliğini ve teknik işleyişini etkilemeyen aşınma ve yıpranmalar ekspertiz kapsamı dışında tutulmuştur.

- Ekspertiz aracın kontrol edildiği gün için geçerli olup, hangi nedenle olursa olsun kontrol tarihinden sonra oluşabilecek hasarlardan Doğuş D Expert Ekspertiz ve Danışmanlık Anonim Şirketi ve Franchise sahibi tüm iş ortakları sorumlu değildir.
- Ekspertiz sonucu verilen tüm değerler, ölçümlenmeler ve tespitler, aracın formunda belirtilen km. ve tarih için geçerlidir. Bu tarih ve km. sonrası araçta olağan yıpranma, hatalı kullanım, yol ve hava şartları, sürücü hataları ve üretim kaynaklı olarak ortaya çıkabilecek arızalar ve hasarlar Doğuş D Expert Ekspertiz ve Danışmanlık Anonim Şirketi ve Franchise sahibi tüm iş ortakları'nin sorumluluğunda değildir.
- Rapordaki km bilgisi, aracın km panosundan okunmuş km bilgisidir. Doğuş D Expert Ekspertiz ve Danışmanlık Anonim Şirketi ve Franchise sahibi tüm iş ortakları,panodaki km bilgisinin gerçeği yansıtmaması dolayısıyla ekspertiz raporundaki tespitlerin eksik, yanlış veya yanıltıcı olmasından ve bunun sonuçlarından sorumlu değildir.
- Doğuş D Expert Ekspertiz ve Danışmanlık Anonim Şirketi ve Franchise sahibi tüm iş ortakları tarafından yapılan ikinci el araç ekspertizi aracın resmi fenni muayenesinin yerine geçmez ve resmi fenni muayenesinde başarılı olunacağını da garanti etmez.
- İmalatçı tarafından üretilen aracın daha sonradan üzerinde yapılan tadilatların uygun olmaması ve montajı yapılan yedek parçaların orijinal olmaması gerekli teknik bilgi ve yetkinliğe sahip kişiler tarafından montajının yapılmaması veya tamir seklinin imalatçı tarafından kabul edilmiş teknik özelliklere uymaması gibi durumlar halinde sonradan doğabilecek her türlü can ve mal güvenliğini etkileyecek faktörler olmak üzere bu ve benzeri durumlardan ekspertiz raporumuz sorumlu değildir. ÖRNEK: Airbag ve emniyet kemerlerinin, radyatörlerin, akşların değiştirilmeyerek onarılması gibi durumlar.
- İkinci el araç ekspertizi aracın hiçbir parçası sökülmeden, tamamen çıplak gözle yapılmıştır. Araç içerisindeki veya aksamındaki hasarların tespiti için kapak, döşeme ve benzeri parçaların sökülmesi bu ekspertiz kapsamında olmayıp, Doğuş D Expert Ekspertiz ve Danışmanlık Anonim Şirketi ve Franchise sahibi tüm iş ortakları ancak bu şekilde detaylı bir ekspertiz sonucu ortaya çıkabilecek hasarların tespit edilememiş olmasından sorumlu değildir.

Müşteri Adı/Soyadı

İmzası