

Doğuş D-Expert Ekspertiz ve Danışmanlık A.Ş D-Expert Ankara Şubesi
Bahçekapı Mah.Sanayi Bulvarı No:4/B Şaşmaz
ankara0601@dexpert.com.tr 0312 278 81 82 ETİMESGUT ANKARA

Rapor Tarihi: 08.02.2025 11:05
Rapor No: 06-01-1340731
Mersis No: 0309073518100001

Bayi No: 0601
Araç Giriş Tarihi: 08.02.2025 10:42

Sayfa: 1/10
Araç Çıkış Tarihi: 08.02.2025 11:05

Full Plus Ekspertiz



06DUN767

Eksper / İmza



06-HYB-8225

Doğuş D-Expert Ekspertiz ve Danışmanlık A.Ş D-Expert Ankara Şubesi
Bahçekapı Mah.Sanayi Bulvarı No:4/B Şaşmaz
ankara0601@dexpert.com.tr 0312 278 81 82 ETİMESGUT ANKARA

Rapor Tarihi: 08.02.2025 11:05 Bayi No: 0601 Sayfa: 2/10
Rapor No: 06-01-1340731 Araç Giriş Tarihi: 08.02.2025 10:42 Araç Çıkış Tarihi: 08.02.2025 11:05
Mersis No: 0309073518100001

Araç Bilgileri

Plaka	06DUN767	Şanzıman Tipi	Manuel
KM	110677	Yakıt Cinsi	Dizel
Şase	NM0YXXTTGYLD89046	Motor Gücü	96 kw
Motor Hacmi	1995cc	Marka	Ford
Rengi	BEYAZ	Model	Transit Custom
Sonraki Muayene Tar.	0NaN-aN-aN	Model Yılı	2020
Araç Tipi	Panelvan (Camlıvan**)	Ruhsat Sahibi
Kapı Sayısı	4 Kapı		

**Ruhsat üzerinde belirtilen araç tipidir.

Kaporta Kontrolü(Değişmiş Boyanmış kontrolü)

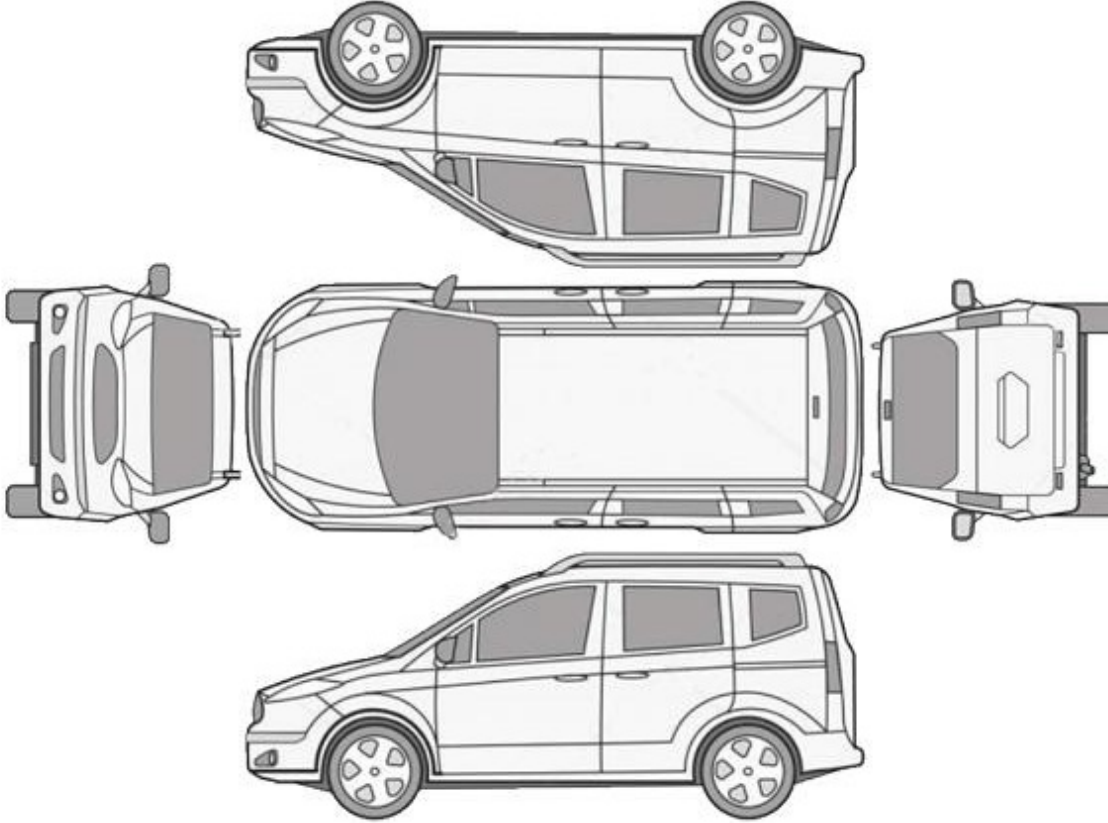

B: Boyalı

B/2: Lokal Boyalı

D: Değişmiş

Araçta değişmiş ve boyanmış parça bulunmamaktadır

Doğuş D-Expert Ekspertiz ve Danışmanlık A.Ş D-Expert Ankara Şubesi
Bahçekapı Mah.Sanayi Bulvarı No:4/B Şaşmaz
ankara0601@dexpert.com.tr 0312 278 81 82 ETİMESGUT ANKARA

Rapor Tarihi: 08.02.2025 11:05 Bayi No: 0601 Sayfa: 3/10
Rapor No: 06-01-1340731 Araç Giriş Tarihi: 08.02.2025 10:42 Araç Çıkış Tarihi: 08.02.2025 11:05
Mersis No: 0309073518100001

Kontrol Listesi

SORUNSUZ	BAKIM GEREKLİ	ONARIM/DEĞİŞİM GEREKLİ
----------	---------------	------------------------

	Durum	Notlar
Araç Kaporta Aksamı	ONARIM/DEĞİŞİM GEREKLİ	Ezikler ve ÇİZİKLER mevcut.
Araç Koltukları Mekanizmaları	SORUNSUZ	
Taban, Tavan, Koltuk ve Kapı Döşemeleri	BAKIM GEREKLİ	Paspaslar deforme olmuş.
Araç İç Donanımı ve Kumanda Kontrol Düğmeleri	SORUNSUZ	
Aydınlatma ve İkaz Sistemi	ONARIM/DEĞİŞİM GEREKLİ	Arka sağ lamba hasarlı.
Silecekler	SORUNSUZ	
Elektrik ve Elektronik Aksam	SORUNSUZ	
Torpido ve Emniyet Kemerleri	SORUNSUZ	
Lastik ve Jantlar	BAKIM GEREKLİ	Sol lastik yanagi hasarlı.
Fren Sistemi ve Fren Hortumları	SORUNSUZ	
Yürür Aksam	SORUNSUZ	
Motor ve Motor Yağ Seviyesi	ONARIM/DEĞİŞİM GEREKLİ	Yağ karteli ezik.
Şanzıman	SORUNSUZ	
Diferansiyel	SORUNSUZ	
Direksiyon Sistemi	SORUNSUZ	
Eğlence Sistemi (Radyo vs.)	SORUNSUZ	
Park Sensörleri	SORUNSUZ	
Araç Altı	SORUNSUZ	Kontrol edilemedi.
Akü	SORUNSUZ	Akü degerleri okunamadığından test yapılamadı.
Klima	SORUNSUZ	
Cam ve Cam Düğmeleri	ONARIM/DEĞİŞİM GEREKLİ	Sağ ayna hasarlı.
Kayışlar ve Rulmanlar	SORUNSUZ	
Egzoz Sistemi ve Susturucular	SORUNSUZ	
Soğutma Sistemi ve Soğutma Suyu	SORUNSUZ	

Doğuş D-Expert Ekspertiz ve Danışmanlık A.Ş D-Expert Ankara Şubesi
Bahçekapı Mah.Sanayi Bulvarı No:4/B Şaşmaz
ankara0601@dexpert.com.tr 0312 278 81 82 ETİMESGUT ANKARA

Rapor Tarihi: 08.02.2025 11:05 Bayi No: 0601 Sayfa: 4/10
Rapor No: 06-01-1340731 Araç Giriş Tarihi: 08.02.2025 10:42 Araç Çıkış Tarihi: 08.02.2025 11:05
Mersis No: 0309073518100001

Yanal Kayma Ölçüm Değerleri

ÖN	ARKA
4.3 m/km	-1.1 m/km

Yanal kayma kabul edilebilir değeri max +5 / -5 (m/km) dir.

Süspansiyon Ölçüm Değerleri

AKS	Sol (%)	Sağ (%)	Fark (%)
1. Aks	0	61	61 !
2. Aks	62	48	14

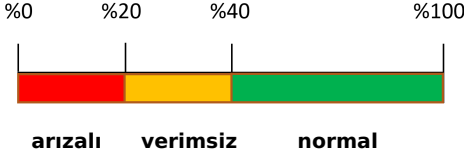

Ön sağ sol ve arka sağ sol süspansiyon kabul edilebilirdeğer farkı max.%30 'dur.
Tek amortisör kabul edilebilir min. ölçüm değeri %21 'dir.

Fren Ölçüm Değerleri

Fren Ölçüm Değerleri (daN)	Sol	Sağ	Sapma (%)
1. Aks	3.656	3.603	1
2. Aks	2.91	2.586	11
El Freni	2.1615	2.263	4

Verimlilik

63

Sapma yüzdeleri 1. ve 2. aks için %25 altında ve el freni için %50 altında olmalıdır.

Lastikler

Aks	Ebat	Yol ve Yük Endeksi	Diş Derinliği	Tip
Sol Ön	215/65/16	106T	3,54 mm	Kışlık
Sol Arka	215/65/16	106T	4,47 mm	Kışlık
Sağ Ön	215/65/16	106T	3,11 mm	Kışlık
Sağ Arka	215/65/16	106T	4,12 mm	Kışlık



Lastik, ön > Hasarlı

Doğuş D-Expert Ekspertiz ve Danışmanlık A.Ş D-Expert Ankara Şubesi
Bahçekapı Mah.Sanayi Bulvarı No:4/B Şaşmaz
ankara0601@dexpert.com.tr 0312 278 81 82 ETİMESGUT ANKARA

Rapor Tarihi: 08.02.2025 11:05
Rapor No: 06-01-1340731
Mersis No: 0309073518100001

Bayi No: 0601
Araç Giriş Tarihi: 08.02.2025 10:42

Sayfa: 5/10
Araç Çıkış Tarihi: 08.02.2025 11:05

Dinamometre Ölçüm Değerleri

Ölçülen Motor Torku 356 NM	Teker Torku 309 NM	Teker Gücü 44 KW	Test Hızı 130 km/h
Ruhsat Verisi Güç 96 KW	Test Sonucu Güç 84 KW	Kayıp Güç 14 KW	Performans % 87,50

RPM (Devir/dk) Grafiği

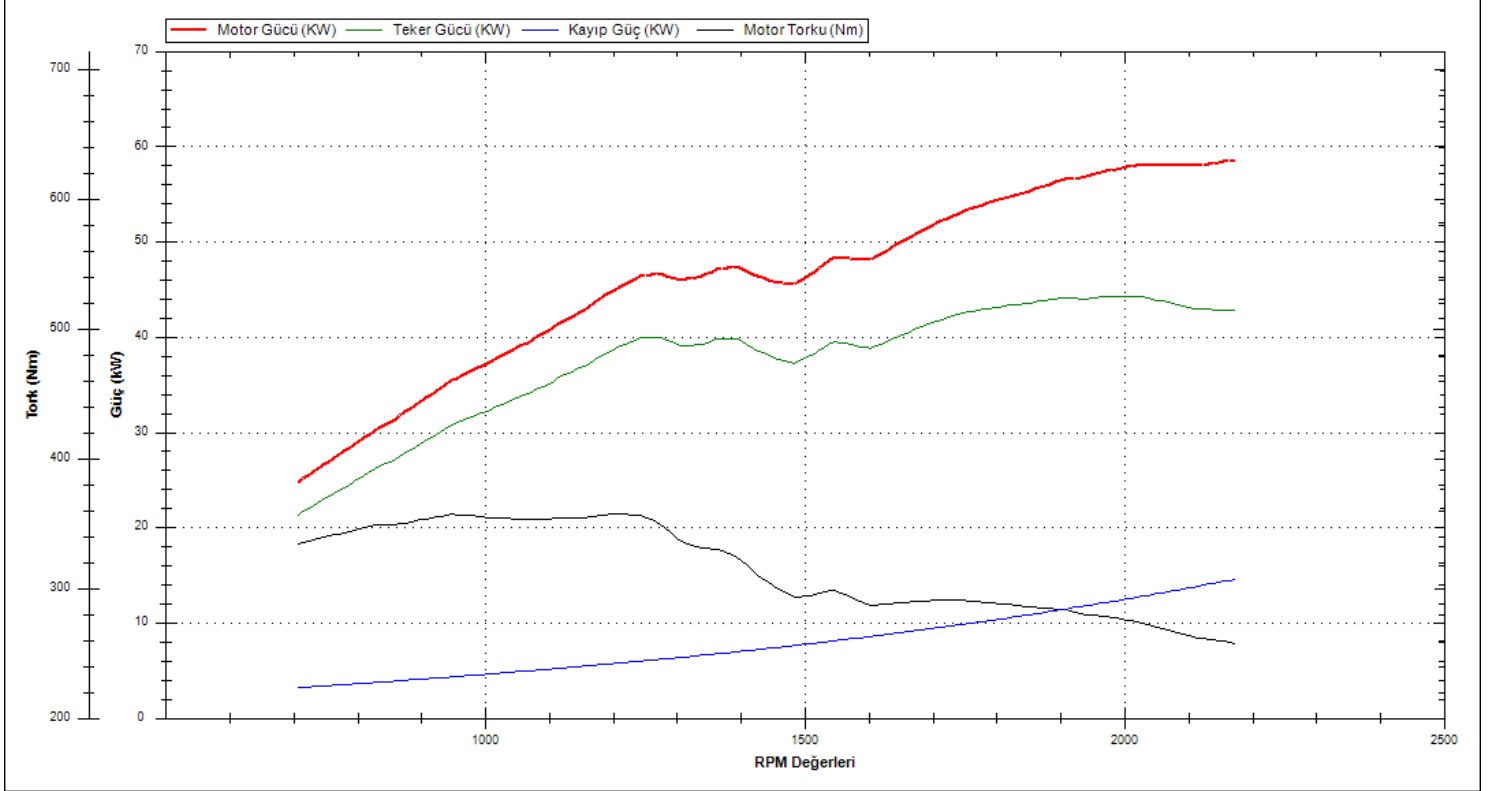

Doğuş D-Expert Ekspertiz ve Danışmanlık A.Ş D-Expert Ankara Şubesi
Bahçekapı Mah.Sanayi Bulvarı No:4/B Şaşmaz
ankara0601@dexpert.com.tr 0312 278 81 82 ETİMESGUT ANKARA

Rapor Tarihi: 08.02.2025 11:05 Bayi No: 0601 Sayfa: 6/10
Rapor No: 06-01-1340731 Araç Giriş Tarihi: 08.02.2025 10:42 Araç Çıkış Tarihi: 08.02.2025 11:05
Mersis No: 0309073518100001

OBD Genel Arıza Tarama

08.02.2025

Arac:

Ford Transit Custom V362 2.0 16V TDCi EcoBlue mHEV
FWD Bus

Motor kodu:

BKFC

Uretim yili;

Kilometre durumu:

Lisans numarası :

06DUN767

VIN:

NMOYXXTTGYLD89046 (kumanda Ulnitesinden okunan)

Test edilmiş:

08.02.2025 10:56:42 / Standard

Hata kodu / Genel sorgulama / -

Tum yapi gruplarinin hata kodu genel sorgulaması

Bilesen grubu

Sistem

Hata

OBD

OBD

Motor

Motor PCM Dizel TDCI

ABS

ABS (CAN)

Hata kodu C004A:

FREN BALATASI ASINMA SENSORU

Fonksiyon hatalıdır.

Hata kodu C00051:

Direks. acl sen

Fonksiyon hatalıdır.

Hata kodu U0001:

Yiksek Hizli CAN-BUS

Fonksiyon hatalıdır.

Hava yastigi

Hava yastigi (CAN)

Klima

Otomatik klima kontrol sistemi (CAN)

Konfor

Merkezi modiiil BCMii CAN

Konfor

Gosterge panosu grubu IPC CAN

Konfor

Gateway modili A CAN

Konfor

Direksiyon siitunu modiiiii

Ses/Video

Radyo RTM CAN

Hella Gutmann Solutions GmbH

mega macs PC

Tramer Sorgulaması

***9046 şasi nolu FORD TRANSITCUSTOMVAN 340L 130 E6.2 TREND markalı aracın SBM kayıtlarında geçmiş hasarı bulunmamıştır.

Doğuş D-Expert Ekspertiz ve Danışmanlık A.Ş D-Expert Ankara Şubesi
Bahçekapı Mah.Sanayi Bulvarı No:4/B Şaşmaz
ankara0601@dexpert.com.tr 0312 278 81 82 ETİMESGUT ANKARA

Rapor Tarihi: 08.02.2025 11:05
Rapor No: 06-01-1340731
Mersis No: 0309073518100001

Bayi No: 0601
Araç Giriş Tarihi: 08.02.2025 10:42

Sayfa: 7/10
Araç Çıkış Tarihi: 08.02.2025 11:05

Araç Resimleri



Çizik



Arka bölüm, Bagaj havuzu >
Çizik



Tampon, ön, Ön tampon >
Çizik

Yağ seviyesi Soğutma SIVISI

Doğuş D-Expert Ekspertiz ve Danışmanlık A.Ş D-Expert Ankara Şubesi
Bahçekapı Mah.Sanayi Bulvarı No:4/B Şaşmaz
ankara0601@dexpert.com.tr 0312 278 81 82 ETİMESGUT ANKARA

Rapor Tarihi: 08.02.2025 11:05
Rapor No: 06-01-1340731
Mersis No: 0309073518100001

Bayi No: 0601
Araç Giriş Tarihi: 08.02.2025 10:42

Sayfa: 8/10
Araç Çıkış Tarihi: 08.02.2025 11:05

Vuruk



Motor, Yağ karteri > Ezik



Kapı, sağ arka, Kapı, sağ arka > Ezik



Çamurluk, sağ arka, Çamurluk, sağ arka > Ezik



Çamurluk, sağ arka, Çamurluk, sağ arka > Ezik



Arka bölüm, Bagaj havuzu > Ezik



Tampon, arka, Arka tampon > Ezik



Bagaj kapağı/kapısı, Bagaj kapısı, sağ > Ezik



Bagaj kapağı/kapısı, Bagaj kapısı, sağ > Ezik



Bagaj kapağı/kapısı, Bagaj kapısı, sol > Ezik



Bagaj kapağı/kapısı, Bagaj kapısı, sol > Ezik



Çamurluk, sol arka, Çamurluk, sol arka > Ezik

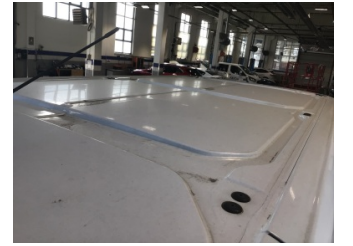

Tavan, Tavan > Ezik

Doğuş D-Expert Ekspertiz ve Danışmanlık A.Ş D-Expert Ankara Şubesi
Bahçekapı Mah.Sanayi Bulvarı No:4/B Şaşmaz
ankara0601@dexpert.com.tr 0312 278 81 82 ETİMESGUT ANKARA

Rapor Tarihi: 08.02.2025 11:05
Rapor No: 06-01-1340731
Mersis No: 0309073518100001

Bayi No: 0601
Araç Giriş Tarihi: 08.02.2025 10:42

Sayfa: 9/10
Araç Çıkış Tarihi: 08.02.2025 11:05

Diğer



Dikiz aynası, sağ, Dış dikiz aynası > Hasarlı



Kapı, sağ ön, Kapı, sağ ön > Hasarlı



Arka lambalar, Arka lambalar, sağ > Hasarlı

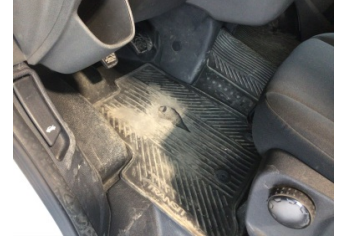

Taban, Paspaslar > Hasarlı

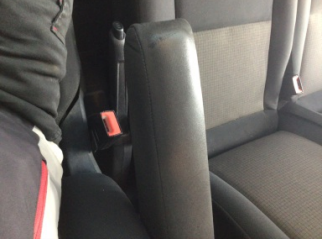

Döşemeler/Kapaklar, Kol dayaması, ön > Kirlenmiş

Notlar

Test hattı ile ilgili notlar;

Süspansiyon Ölçüm Değerleri tolerans aralığı dışındadır. Servis tespiti önerilir.

Diğer notlar;

Araç kirli olduğundan göz ile kusur tespiti yapılamadı.

Doğuş D-Expert Ekspertiz ve Danışmanlık A.Ş D-Expert Ankara Şubesi
Bahçekapı Mah.Sanayi Bulvarı No:4/B Şaşmaz
ankara0601@dexpert.com.tr 0312 278 81 82 ETİMESGUT ANKARA

Rapor Tarihi: 08.02.2025 11:05 Bayi No: 0601 Sayfa: 10/10
Rapor No: 06-01-1340731 Araç Giriş Tarihi: 08.02.2025 10:42 Araç Çıkış Tarihi: 08.02.2025 11:05
Mersis No: 0309073518100001

Açıklama

Araçta detaylı iç temizlik işlemi ile giderilebilecek, kirlenme ve lekeler ekspertiz kapsamı dışında tutulmuştur.

Araç değerine etki etmeyecek mini onarım ve- veya pasta cila işlemi ile giderilebilecek vuruks ve çizikler ekspertiz kapsamı dışında tutulmuştur.

Aracın yaş, km ve genel durumu dikkate alınarak; normal kullanım şartları dahilinde araçta oluşan fakat aracın görşelliğini ve teknik işleyişini etkilemeyen aşınma ve yıpranmalar ekspertiz kapsamı dışında tutulmuştur.

Araçta cam filmi mevcuttur.

- Ekspertiz aracın kontrol edildiği gün için geçerli olup, hangi nedenle olursa olsun kontrol tarihinden sonra oluşabilecek hasarlardan Doğuş D Expert Ekspertiz ve Danışmanlık Anonim Şirketi ve Franchise sahibi tüm iş ortakları sorumlu değildir.
- Ekspertiz sonucu verilen tüm değerler, ölçümlenmeler ve tespitler, aracın formunda belirtilen km. ve tarih için geçerlidir. Bu tarih ve km. sonrası araçta olağan yıpranma, hatalı kullanım, yol ve hava şartları, sürücü hataları ve üretim kaynaklı olarak ortaya çıkabilecek arızalar ve hasarlar Doğuş D Expert Ekspertiz ve Danışmanlık Anonim Şirketi ve Franchise sahibi tüm iş ortakları'nin sorumluluğunda değildir.
- Rapordaki km bilgisi, aracın km panosundan okunmuş km bilgisidir. Doğuş D Expert Ekspertiz ve Danışmanlık Anonim Şirketi ve Franchise sahibi tüm iş ortakları,panodaki km bilgisinin gerçeği yansıtmaması dolayısıyla ekspertiz raporundaki tespitlerin eksik, yanlış veya yanıltıcı olmasından ve bunun sonuçlarından sorumlu değildir.
- Doğuş D Expert Ekspertiz ve Danışmanlık Anonim Şirketi ve Franchise sahibi tüm iş ortakları tarafından yapılan ikinci el araç ekspertizi aracın resmi fenni muayenesinin yerine geçmez ve resmi fenni muayenesinde başarılı olunacağını da garanti etmez.
- İmalatçı tarafından üretilen aracın daha sonradan üzerinde yapılan tadilatların uygun olmaması ve montajı yapılan yedek parçaların orijinal olmaması gerekli teknik bilgi ve yetkinliğe sahip kişiler tarafından montajının yapılmaması veya tamir seklinin imalatçı tarafından kabul edilmiş teknik özelliklere uymaması gibi durumlar halinde sonradan doğabilecek her türlü can ve mal güvenliğini etkileyecek faktörler olmak üzere bu ve benzeri durumlardan ekspertiz raporumuz sorumlu değildir. ÖRNEK: Airbag ve emniyet kemerlerinin, radyatörlerin, aksların değiştirilmeyerek onarılması gibi durumlar.
- İkinci el araç ekspertizi aracın hiçbir parçası sökülmeden, tamamen çıplak gözle yapılmıştır. Araç içerisindeki veya aksamındaki hasarların tespiti için kapak, döşeme ve benzeri parçaların sökülmesi bu ekspertiz kapsamında olmayıp, Doğuş D Expert Ekspertiz ve Danışmanlık Anonim Şirketi ve Franchise sahibi tüm iş ortakları ancak bu şekilde detaylı bir ekspertiz sonucu ortaya çıkabilecek hasarların tespit edilememiş olmasından sorumlu değildir.
- TSE 13805 yönetmeliğine göre HYB numaramızın raporda belirtilmesi için en kapsamlı paketimiz Full Plus Ekspertiz ve üzeri paketlerimiz için geçerlidir.
- Uyarı: Tramer sorgulama içeriği, sigorta şirketleri tarafından Sigorta Bilgi ve Gözetim Merkezi ("SBM")'ne iletilen sigorta kayıtlarından ibarettir. İlgili sorguya ait tutarda, trafik ve kasko hasarlarında yer alan dava faizi ve yargılama giderleri dahil edilmemektedir. Tramer sorgulama içeriğindeki bilgiler resmî belge olarak kullanılamaz. Şirketimizin kayıtlarla herhangi bir bağlantısı olmayıp yalnızca bilgi amaçlı paylaşılmaktadır. Detaylı bilgi için SBM resmî internet sitesine başvurunuz.

Müşteri Adı/Soyadı

İmzası