

Doğuş D-Expert Ekspertiz ve Danışmanlık A.Ş D-Expert Ankara Şubesi
Bahçekapı Mah.Sanayi Bulvarı No:4/B Şaşmaz
ankara0601@dexpert.com.tr 0312 278 81 82 ETİMESGUT ANKARA

Rapor Tarihi: 24.12.2024 11:55
Rapor No: 06-01-1323389
Mersis No: 0309073518100001

Bayi No: 0601
Araç Giriş Tarihi: 24.12.2024 11:27

Sayfa: 1/10
Araç Çıkış Tarihi: 24.12.2024 11:55

Full Plus Ekspertiz



34EJE651

Eksper / İmza



06-HYB-8225

Doğuş D-Expert Ekspertiz ve Danışmanlık A.Ş D-Expert Ankara Şubesi
Bahçekapı Mah.Sanayi Bulvarı No:4/B Şaşmaz
ankara0601@dexpert.com.tr 0312 278 81 82 ETİMESGUT ANKARA

Rapor Tarihi: 24.12.2024 11:55 Bayi No: 0601 Sayfa: 2/10
Rapor No: 06-01-1323389 Araç Giriş Tarihi: 24.12.2024 11:27 Araç Çıkış Tarihi: 24.12.2024 11:55
Mersis No: 0309073518100001

Araç Bilgileri

Plaka	34EJE651	Şanzıman Tipi	Manuel
KM	60686	Yakıt Cinsi	Dizel
Şase	NM0WXXTACWMR00950	Motor Gücü	55 kw
Marka	Ford	Motor Hacmi	1498cc
Renği	BEYAZ	Model	Transit Courier
Sonraki Muayene Tar.	2025-06-10	Model Yılı	2021
Araç Tipi	Panelvan	Ruhsat Sahibi	TAN OTO
Kapı Sayısı	4 Kapı		

Kaporta Kontrolü(Değişmiş Boyanmış kontrolü)

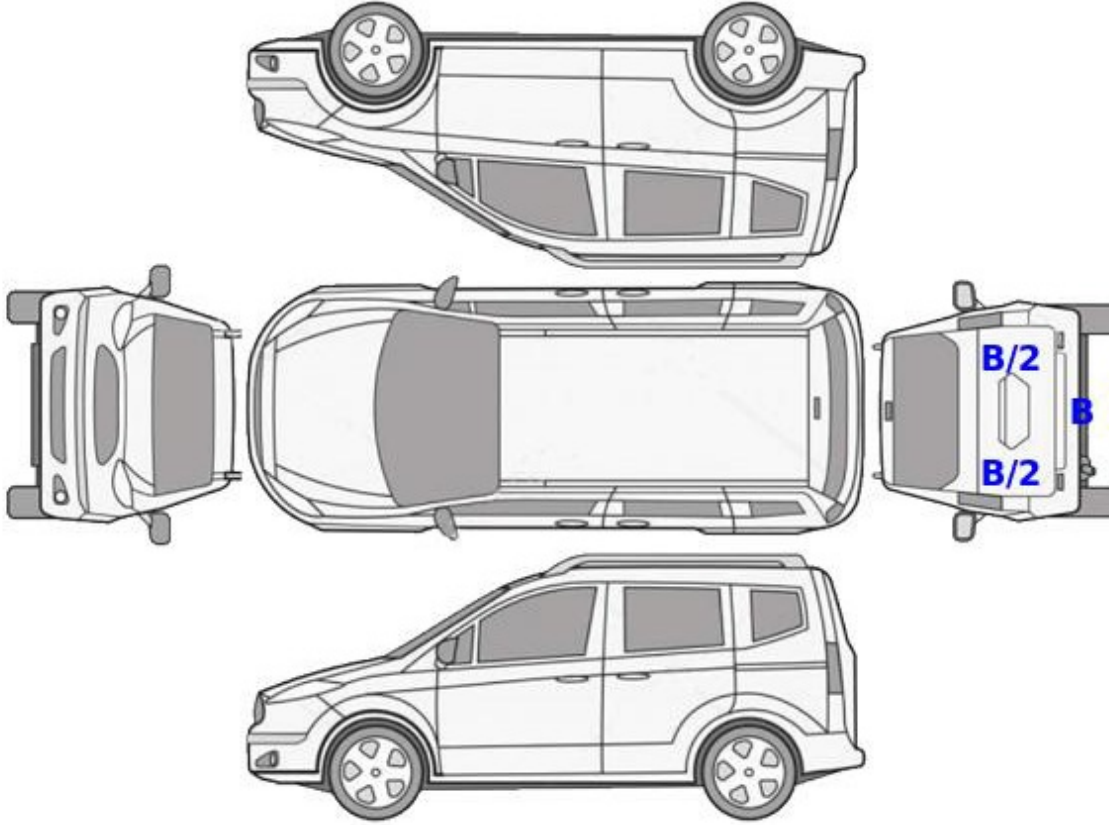

B: Boyalı

B/2: Lokal Boyalı

D: Değişmiş

Doğuş D-Expert Ekspertiz ve Danışmanlık A.Ş D-Expert Ankara Şubesi
Bahçekapı Mah.Sanayi Bulvarı No:4/B Şaşmaz
ankara0601@dexpert.com.tr 0312 278 81 82 ETİMESGUT ANKARA

Rapor Tarihi: 24.12.2024 11:55 Bayi No: 0601 Sayfa: 3/10
Rapor No: 06-01-1323389 Araç Giriş Tarihi: 24.12.2024 11:27 Araç Çıkış Tarihi: 24.12.2024 11:55
Mersis No: 0309073518100001

Kontrol Listesi

SORUNSUZ	BAKIM GEREKLİ	ONARIM/DEĞİŞİM GEREKLİ
----------	---------------	------------------------

	Durum	Notlar
Araç Kaporta Aksamı	ONARIM/DEĞİŞİM GEREKLİ	Ezikler ve ÇİZİKLER mevcut.
Araç Koltukları Mekanizmaları	SORUNSUZ	
Taban, Tavan, Koltuk ve Kapı Döşemeleri	SORUNSUZ	
Araç İç Donanımı ve Kumanda Kontrol Düğmeleri	SORUNSUZ	
Aydınlatma ve İkaz Sistemi	SORUNSUZ	
Silecekler	SORUNSUZ	
Elektrik ve Elektronik Aksam	SORUNSUZ	
Torpedo ve Emniyet Kemerleri	SORUNSUZ	
Lastik ve Jantlar	SORUNSUZ	
Fren Sistemi ve Fren Hortumları	SORUNSUZ	
Yürür Aksam	SORUNSUZ	
Motor ve Motor Yağ Seviyesi	SORUNSUZ	
Şanzıman	SORUNSUZ	
Diferansiyel	SORUNSUZ	
Direksiyon Sistemi	SORUNSUZ	
Eğlence Sistemi (Radyo vs.)	SORUNSUZ	
Park Sensörleri	SORUNSUZ	
Araç Altı	SORUNSUZ	
Akü	SORUNSUZ	Akü degerleri okunamadığından test yapılamadı.
Klima	SORUNSUZ	
Cam ve Cam Düğmeleri	BAKIM GEREKLİ	Ön cam taş İZLERİ mevcut.
Kayışlar ve Rulmanlar	SORUNSUZ	
Egzoz Sistemi ve Susturucular	SORUNSUZ	
Soğutma Sistemi ve Soğutma Suyu	SORUNSUZ	

Doğuş D-Expert Ekspertiz ve Danışmanlık A.Ş D-Expert Ankara Şubesi
Bahçekapı Mah.Sanayi Bulvarı No:4/B Şaşmaz
ankara0601@dexpert.com.tr 0312 278 81 82 ETİMESGUT ANKARA

Rapor Tarihi: 24.12.2024 11:55 Bayi No: 0601 Sayfa: 4/10
Rapor No: 06-01-1323389 Araç Giriş Tarihi: 24.12.2024 11:27 Araç Çıkış Tarihi: 24.12.2024 11:55
Mersis No: 0309073518100001

Yanal Kayma Ölçüm Değerleri

ÖN	ARKA
4.7 m/km	0.0 m/km

Yanal kayma kabul edilebilir değeri max +5 / -5 (m/km) dir.

Süspansiyon Ölçüm Değerleri

AKS	Sol (%)	Sağ (%)	Fark (%)
1. Aks	80	87	7
2. Aks	70	70	0



Ön sağ sol ve arka sağ sol süspansiyon kabul edilebilirdeğer farkı max.%30 'dur.
Tek amortisör kabul edilebilir min. ölçüm değeri %21 'dir.

Fren Ölçüm Değerleri

Fren Ölçüm Değerleri (daN)	Sol	Sağ	Sapma (%)
1. Aks	2.4675	2.552	3
2. Aks	1.581	1.627	2
El Freni	0.89	0.8395	5

Verimlilik

63

Sapma yüzdeleri 1. ve 2. aks için %25 altında ve el freni için %50 altında olmalıdır.

Lastikler

Aks	Ebat	Yol ve Yük Endeksi	Diş Derinliği	Tip
Sol Ön	195/60/15	88H	518 mm	Yazlık
Sol Arka	195/60/15	88H	5,27 mm	Yazlık
Sağ Ön	195/60/15	88H	5,47 mm	Yazlık
Sağ Arka	195/60/15	88H	5,33 mm	Yazlık

Doğuş D-Expert Ekspertiz ve Danışmanlık A.Ş D-Expert Ankara Şubesi
Bahçekapı Mah.Sanayi Bulvarı No:4/B Şaşmaz
ankara0601@dexpert.com.tr 0312 278 81 82 ETİMESGUT ANKARA

Rapor Tarihi: 24.12.2024 11:55
Rapor No: 06-01-1323389
Mersis No: 0309073518100001

Bayi No: 0601
Araç Giriş Tarihi: 24.12.2024 11:27

Sayfa: 5/10
Araç Çıkış Tarihi: 24.12.2024 11:55

Dinamometre Ölçüm Değerleri

Ölçülen Motor Torku 345 NM	Teker Torku 294 NM	Teker Gücü 48 KW	Test Hızı 123 km/h
Ruhsat Verisi Güç 55 KW	Test Sonucu Güç 62 KW	Kayıp Güç 17 KW	Performans % 100,00

RPM (Devir/dk) Grafiği

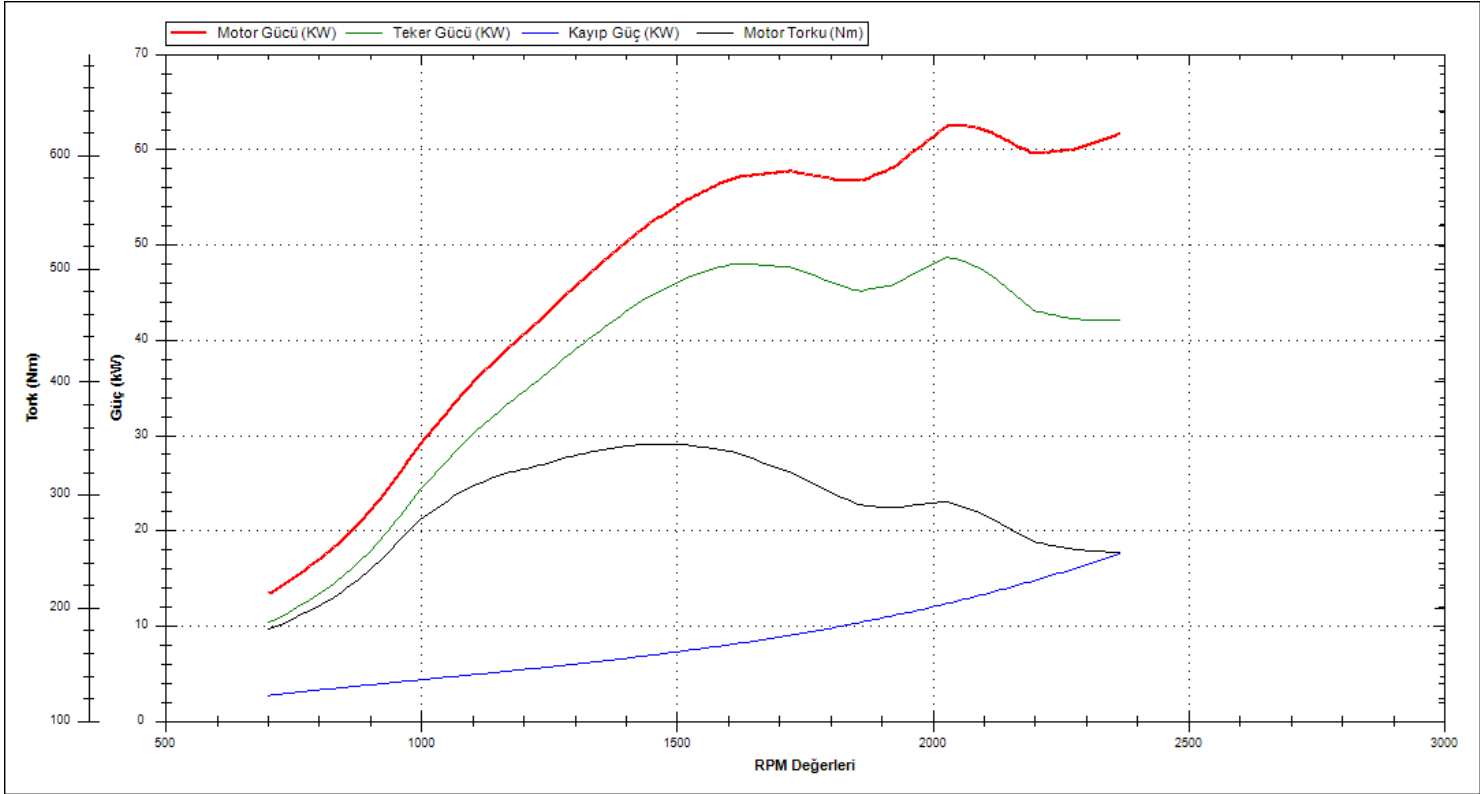

Doğuş D-Expert Ekspertiz ve Danışmanlık A.Ş D-Expert Ankara Şubesi
Bahçekapı Mah.Sanayi Bulvarı No:4/B Şaşmaz
ankara0601@dexpert.com.tr 0312 278 81 82 ETİMESGUT ANKARA

Rapor Tarihi: 24.12.2024 11:55 Bayi No: 0601 Sayfa: 6/10
Rapor No: 06-01-1323389 Araç Giriş Tarihi: 24.12.2024 11:27 Araç Çıkış Tarihi: 24.12.2024 11:55
Mersis No: 0309073518100001

OBD Genel Arıza Tarama

24.12.2024

Arac:

Ford Grand Tourneo Connect 1.5 8V TDCi

Motor kodu:

XUGA

Uretim yili;

15-18

Kilometre durumu:

Lisans numarası :

34EJE651

VIN:

NMOWXTACWMRO00950 (kumanda Initesinden okunan)

Test edilmiş:

24.12.2024 11:44:19 / Standard

Hata kodu / Genel sorgulama / -

Tum yapı gruplarının hata kodu genel sorgulaması

Bilesen grubu

Sistem

Hata

OBD

OBD

Motor

Motor PCM Dizel TDCI

Hata kodu P0072:

Dis dis hava sıcaklık algılayıcısı

SINYAL COK ZAYIF

ABS

ABS (CAN)

Hava yastigi

Hava yastigi RCM CAN

Konfor

Gosterge panosu grubu IPC CAN

Direksiyon

Elektr. direksiyon CAN

Hella Gutmann Solutions GmbH

mega macs PC

Tramer Sorgulaması

Hasar Tarihi	Hasar Parça Değişimi	Hasar Tanımı	Ağır Hasarlı Mı ?	Hasar Maliyeti	Hasar Maliyeti Kur Bilgisi
03.08.2022		Çarpma	Hayır	1368.8	TL

Doğuş D-Expert Ekspertiz ve Danışmanlık A.Ş D-Expert Ankara Şubesi
Bahçekapı Mah.Sanayi Bulvarı No:4/B Şaşmaz
ankara0601@dexpert.com.tr 0312 278 81 82 ETİMESGUT ANKARA

Rapor Tarihi: 24.12.2024 11:55
Rapor No: 06-01-1323389
Mersis No: 0309073518100001

Bayi No: 0601
Araç Giriş Tarihi: 24.12.2024 11:27

Sayfa: 7/10
Araç Çıkış Tarihi: 24.12.2024 11:55

Araç Resimleri



Çizik

Doğuş D-Expert Ekspertiz ve Danışmanlık A.Ş D-Expert Ankara Şubesi
Bahçekapı Mah.Sanayi Bulvarı No:4/B Şaşmaz
ankara0601@dexpert.com.tr 0312 278 81 82 ETİMESGUT ANKARA

Rapor Tarihi: 24.12.2024 11:55
Rapor No: 06-01-1323389
Mersis No: 0309073518100001

Bayi No: 0601
Araç Giriş Tarihi: 24.12.2024 11:27

Sayfa: 8/10
Araç Çıkış Tarihi: 24.12.2024 11:55



Arka bölüm, Bagaj havuzu > Çizik



Tampon, ön, Ön tampon > Çizik



Dikiz aynası, sağ, Dış dikiz aynası > Çizik



Kapı, sağ ön, Kapı, sağ ön > Çizik



Kapı, sağ arka, Kapı, sağ arka > Çizik



Tampon, arka, Arka tampon > Çizik



Tampon, arka, Arka tampon > Çizik



Dikiz aynası, sol, Dış dikiz aynası > Çizik



Çamurluk, sol, Çamurluk, sol > Çizik

Yağ seviyesi Soğutma SIVISI

Doğuş D-Expert Ekspertiz ve Danışmanlık A.Ş D-Expert Ankara Şubesi
Bahçekapı Mah.Sanayi Bulvarı No:4/B Şaşmaz
ankara0601@dexpert.com.tr 0312 278 81 82 ETİMESGUT ANKARA

Rapor Tarihi: 24.12.2024 11:55
Rapor No: 06-01-1323389
Mersis No: 0309073518100001

Bayi No: 0601
Araç Giriş Tarihi: 24.12.2024 11:27

Sayfa: 9/10
Araç Çıkış Tarihi: 24.12.2024 11:55

Vuruk



Çamurluk, sağ arka, Çamurluk ağzı > Ezik



Bagaj kapağı/kapısı, Bagaj kapısı, sol > Ezik



Çamurluk, sağ, Çamurluk, sağ > Ezik



Tampon, arka, Arka tampon > Ezik



Çamurluk, sol arka, Çamurluk, sol arka > Ezik

Diğer



Camlar, Ön cam > Taş izi

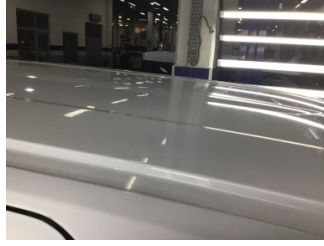

Tavan, Tavan > Noktasal Ezik



Tampon, arka, Bağlantı ayağı > Hasarlı

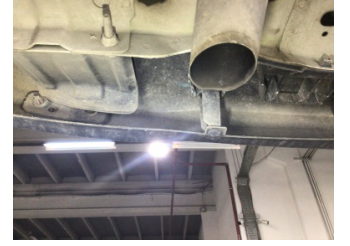

Tampon, arka, Bağlantı ayağı > Hasarlı

Notlar

Diğer notlar;

Araç kirli olduğundan göz ile kusur tespiti yapılamadı.

Doğuş D-Expert Ekspertiz ve Danışmanlık A.Ş D-Expert Ankara Şubesi
Bahçekapı Mah.Sanayi Bulvarı No:4/B Şaşmaz
ankara0601@dexpert.com.tr 0312 278 81 82 ETİMESGUT ANKARA

Rapor Tarihi: 24.12.2024 11:55 Bayi No: 0601 Sayfa: 10/10
Rapor No: 06-01-1323389 Araç Giriş Tarihi: 24.12.2024 11:27 Araç Çıkış Tarihi: 24.12.2024 11:55
Mersis No: 0309073518100001

Açıklama

Araçta detaylı iç temizlik işlemi ile giderilebilecek, kirlenme ve lekeler ekspertiz kapsamı dışında tutulmuştur.

Araç değerine etki etmeyecek mini onarım ve- veya pasta cila işlemi ile giderilebilecek vuruks ve çizikler ekspertiz kapsamı dışında tutulmuştur.

Aracın yaş, km ve genel durumu dikkate alınarak; normal kullanım şartları dahilinde de araçta oluşan fakat aracın görşelliğini ve teknik işleyişini etkilemeyen aşınma ve yıpranmalar ekspertiz kapsamı dışında tutulmuştur.

- Ekspertiz aracın kontrol edildiği gün için geçerli olup, hangi nedenle olursa olsun kontrol tarihinden sonra oluşabilecek hasarlardan Doğuş D Expert Ekspertiz ve Danışmanlık Anonim Şirketi ve Franchise sahibi tüm iş ortakları sorumlu değildir.
- Ekspertiz sonucu verilen tüm değerler, ölçümlenmeler ve tespitler, aracın formunda belirtilen km. ve tarih için geçerlidir. Bu tarih ve km. sonrası araçta olağan yıpranma, hatalı kullanım, yol ve hava şartları, sürücü hataları ve üretim kaynaklı olarak ortaya çıkabilecek arızalar ve hasarlar Doğuş D Expert Ekspertiz ve Danışmanlık Anonim Şirketi ve Franchise sahibi tüm iş ortakları'nin sorumluluğunda değildir.
- Rapordaki km bilgisi, aracın km panosundan okunmuş km bilgisidir. Doğuş D Expert Ekspertiz ve Danışmanlık Anonim Şirketi ve Franchise sahibi tüm iş ortakları,panodaki km bilgisinin gerçeği yansıtmaması dolayısıyla ekspertiz raporundaki tespitlerin eksik, yanlış veya yanıltıcı olmasından ve bunun sonuçlarından sorumlu değildir.
- Doğuş D Expert Ekspertiz ve Danışmanlık Anonim Şirketi ve Franchise sahibi tüm iş ortakları tarafından yapılan ikinci el araç ekspertizi aracın resmi fenni muayenesinin yerine geçmez ve resmi fenni muayenesinde başarılı olunacağını da garanti etmez.
- İmalatçı tarafından üretilen aracın daha sonradan üzerinde yapılan tadilatların uygun olmaması ve montajı yapılan yedek parçaların orijinal olmaması gerekli teknik bilgi ve yetkinliğe sahip kişiler tarafından montajının yapılmaması veya tamir seklinin imalatçı tarafından kabul edilmiş teknik özelliklere uymaması gibi durumlar halinde sonradan doğabilecek her türlü can ve mal güvenliğini etkileyecek faktörler olmak üzere bu ve benzeri durumlardan ekspertiz raporumuz sorumlu değildir. ÖRNEK: Airbag ve emniyet kemerlerinin, radyatörlerin, aksların değiştirilmeyerek onarılması gibi durumlar.
- İkinci el araç ekspertizi aracın hiçbir parçası sökülmeden, tamamen çıplak gözle yapılmıştır. Araç içerisindeki veya aksamındaki hasarların tespiti için kapak, döşeme ve benzeri parçaların sökülmesi bu ekspertiz kapsamında olmayıp, Doğuş D Expert Ekspertiz ve Danışmanlık Anonim Şirketi ve Franchise sahibi tüm iş ortakları ancak bu şekilde detaylı bir ekspertiz sonucu ortaya çıkabilecek hasarların tespit edilememiş olmasından sorumlu değildir.
- TSE 13805 yönetmeliğine göre HYB numaramızın raporda belirtilmesi için en kapsamlı paketimiz Full Plus Ekspertiz ve üzeri paketlerimiz için geçerlidir.

Müşteri Adı/Soyadı

İmzası