

Dođuş D-Expert Ekspertiz ve Danışmanlık A.Ş D-Expert Ankara Şubesi
Bahçekapı Mah.Sanayi Bulvarı No:4/B Şaşmaz ankara0601@d-expert.com.tr 0312 278 81 82 ETİMESGUT ANKARA

Rapor Tarihi: 22.03.2024 17:37
Rapor No: 06-01-1242165
Mersis No: 0309073518100001

Bayi No: 0601
Araç Giriş Tarihi: 22.03.2024 17:15

Sayfa: 1/9
Araç Çıkış Tarihi: 22.03.2024 17:37

Full Plus Ekspertiz



06BZM844

[Handwritten signature]

Eksper / İmza



06-HYB-6005

Doğuş D-Expert Ekspertiz ve Danışmanlık A.Ş D-Expert Ankara Şubesi
Bahçekapı Mah.Sanayi Bulvarı No:4/B Şaşmaz ankara0601@d-expert.com.tr 0312 278 81 82 ETİMESGUT ANKARA

Rapor Tarihi: 22.03.2024 17:37 Bayi No: 0601 Sayfa: 2/9
Rapor No: 06-01-1242165 Araç Giriş Tarihi: 22.03.2024 17:15 Araç Çıkış Tarihi: 22.03.2024 17:37
Mersis No: 0309073518100001

Araç Bilgileri

Plaka	06BZM844	Şanzıman Tipi	Manuel
KM	61524	Yakıt Cinsi	Dizel
Şase	NM0CXTRCLG46187	Motor Gücü	125 kw
Ruhsat Motor No	LG46187	Motor Hacmi	1995cc
Marka	Ford	Rengi	BEYAZ
Model	Transit	İlk Tescil Tarihi	19-06-2020
Sonraki Muayene Tar.	00-00-0000	Model Yılı	2020
Araç Tipi	Kamyonet	Ruhsat Sahibi	TAN OTO
Kapı Sayısı	4 Kapı		

Kaporta Kontrolü(Değişmiş Boyanmış kontrolü)

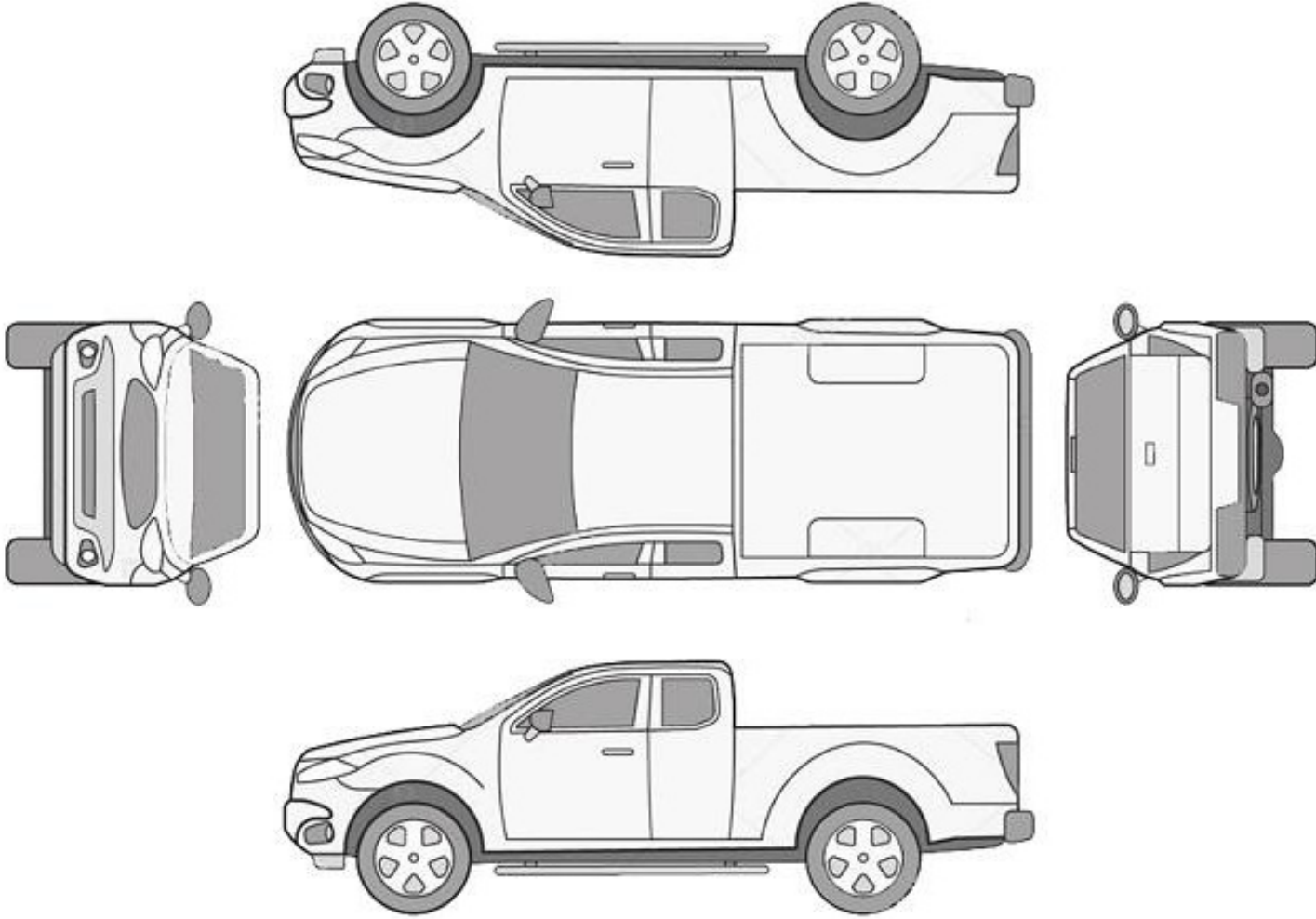

B: Boyalı

B/2: Lokal Boyalı

D: Değişmiş

Araçta değişmiş ve boyanmış parça bulunmamaktadır

Dođuş D-Expert Ekspertiz ve Danışmanlık A.Ş D-Expert Ankara Şubesi
Bahçekapı Mah.Sanayi Bulvarı No:4/B Şaşmaz ankara0601@d-expert.com.tr 0312 278 81 82 ETİMESGUT ANKARA

Rapor Tarihi: 22.03.2024 17:37
Rapor No: 06-01-1242165
Mersis No: 0309073518100001

Bayi No: 0601
Araç Giriş Tarihi: 22.03.2024 17:15

Sayfa: 3/9
Araç Çıkış Tarihi: 22.03.2024 17:37

Kontrol Listesi

SORUNSUZ	BAKIM GEREKLİ	ONARIM/DEĞİŞİM GEREKLİ
----------	---------------	------------------------

	Durum	Notlar
Araç Kaporta Aksamı	ONARIM/DEĞİŞİM GEREKLİ	Ezik ve çizikler mevcut.
Araç Koltukları Mekanizmaları	SORUNSUZ	
Taban, Tavan ve Koltuk Döşemeleri	ONARIM/DEĞİŞİM GEREKLİ	Deformasyon mevcut.
Araç İç Donanımı	SORUNSUZ	
Aydınlatma ve İkaz Sistemi	SORUNSUZ	
Silecekler	SORUNSUZ	
Elektrik ve Elektronik Aksam	SORUNSUZ	
Torpedo ve Emniyet Kemerleri	BAKIM GEREKLİ	Deformasyon mevcut
Lastik ve Jantlar	SORUNSUZ	
Fren Sistemi	SORUNSUZ	
Yürür Aksam	SORUNSUZ	
Motor	SORUNSUZ	
Şanzıman	SORUNSUZ	
Diferansiyel	SORUNSUZ	
Direksiyon Sistemi	SORUNSUZ	
Eğlence Sistemi (Radyo vs.)	SORUNSUZ	
Park Sensörleri	SORUNSUZ	
Araç Altı	SORUNSUZ	
Akü	SORUNSUZ	Akü değerleri okunamadığı için akü testi yapılamadı
Klima	SORUNSUZ	

Doğuş D-Expert Ekspertiz ve Danışmanlık A.Ş D-Expert Ankara Şubesi
Bahçekapı Mah.Sanayi Bulvarı No:4/B Şaşmaz ankara0601@d-expert.com.tr 0312 278 81 82 ETİMESGUT ANKARA

Rapor Tarihi: 22.03.2024 17:37 Bayi No: 0601 Sayfa: 4/9
Rapor No: 06-01-1242165 Araç Giriş Tarihi: 22.03.2024 17:15 Araç Çıkış Tarihi: 22.03.2024 17:37
Mersis No: 0309073518100001

Yanal Kayma Ölçüm Değerleri

ÖN	ARKA
1.1 m/km	2.3 m/km

Yanal kayma kabul edilebilir değeri max +5 / -5 (m/km) dir.

Süspansiyon Ölçüm Değerleri

AKS	Sol (%)	Sağ (%)	Fark (%)
1. Aks	61	69	8
2. Aks	71	71	0

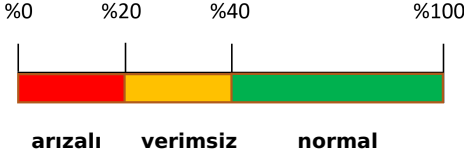

Ön sağ sol ve arka sağ sol süspansiyon kabul edilebilirdeğer farkı max.%30 'dur.
Tek amortisör kabul edilebilir min. ölçüm değeri %21 'dir.

Fren Ölçüm Değerleri

Fren Ölçüm Değerleri (daN)	Sol	Sağ	Sapma (%)
1. Aks	3.4285	2.4435	28
2. Aks	1.986	1.9795	0
El Freni	1.6535	2.187	24

Verimlilik

42

Sapma yüzdeleri 1. ve 2. aks için %25 altında ve el freni için %50 altında olmalıdır.

Lastikler

Aks	Ebat	Yol ve Yük Endeksi	Diş Derinliği	Tip
Sol Ön	235/65/16	121N	5,43 mm	Kışlık
Sol Arka	235/65/16	121N	5,47 mm	Kışlık
Sağ Ön	235/65/16	121N	6,08 mm	Kışlık
Sağ Arka	235/65/16	121N	5,89 mm	Kışlık

Dođuş D-Expert Ekspertiz ve Danışmanlık A.Ş D-Expert Ankara Şubesi
Bahçekapı Mah.Sanayi Bulvarı No:4/B Şaşmaz ankara0601@d-expert.com.tr 0312 278 81 82 ETİMESGUT ANKARA

Rapor Tarihi: 22.03.2024 17:37
Rapor No: 06-01-1242165
Mersis No: 0309073518100001

Bayi No: 0601
Araç Giriş Tarihi: 22.03.2024 17:15

Sayfa: 5/9
Araç Çıkış Tarihi: 22.03.2024 17:37

Dinamometre Ölçüm Değeri

Ölçülen Motor Torku 194 NM	Teker Torku 167 NM	Teker Gücü 39 KW	Test Hızı 84 km/h
Ruhsat Verisi Güç 125 KW	Test Sonucu Güç 86 KW	Kayıp Güç 13 KW	Performans % 68,80

RPM (Devir/dk) Grafiđi

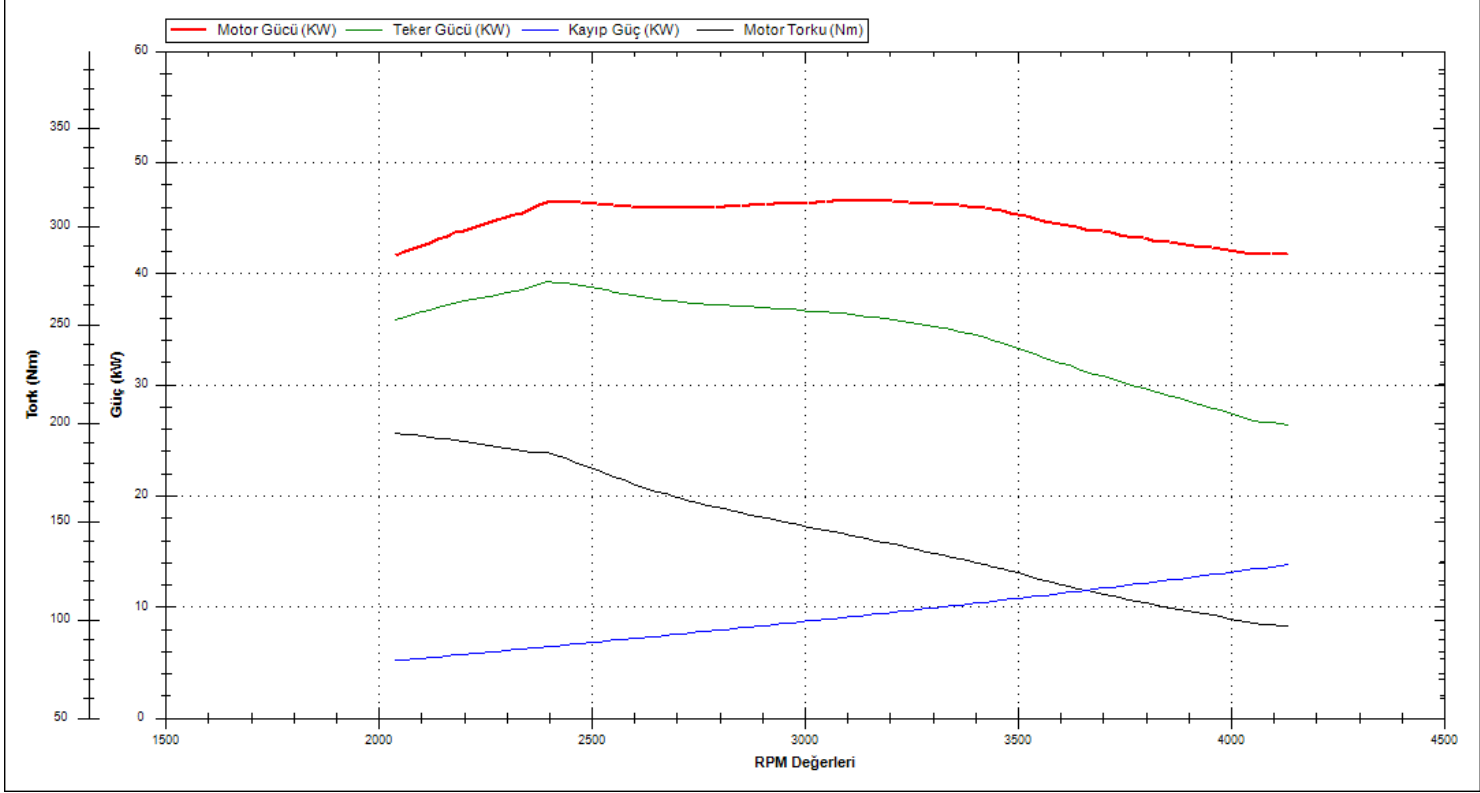

Dođuş D-Expert Ekspertiz ve Danışmanlık A.Ş D-Expert Ankara Şubesi
Bahçekapı Mah.Sanayi Bulvarı No:4/B Şaşmaz ankara0601@d-
expert.com.tr 0312 278 81 82 ETİMESGUT ANKARA

Rapor Tarihi: 22.03.2024 17:37 Bayi No: 0601 Sayfa: 6/9
Rapor No: 06-01-1242165 Araç Giriş Tarihi: 22.03.2024 17:15 Araç Çıkış Tarihi: 22.03.2024 17:37
Mersis No: 0309073518100001

OBD Genel Arıza Tarama

22.03.2024

Araç: Ford Transit Custom V362 2.016VTDCi EcoBlue

FWD Bus

Motor kodu: BCFA

Üretim yılı: 19-

Kilometre durumu

Lisans numarası: 0682M8474

VIN: NMOCXXTRCLG46187 (kumanda ünitesinden okunan

)

Test edilmiş: 22.03.2024 17:01:09 / Standard

Hata kodu / Genel sorgulama / -

Tüm yapı gruplarının hata kodu genel sorgulaması

Bileşen grubu Sistem Hata

OBD OBD 0

Motor Motor PCM Dizel TDCI 0

ABS ABS (CAN) 3

Hata kodu C1A95:

Tekerlek devir sensörü

ARIZALI ELEKTRİK DEVRESİ

Hata kodu U0001:

Yüksek Hızlı CAN—BUS

Fonksiyon hatalıdır.

Hata kodu U3003:

AKU VOLTAJI

ARIZALI ELEKTRİK DEVRESİ

Hava yastığı Hava yastığı (CAN) 0

Klima Otomatik klima kontrol sistemi (CAN) 0

Konfor Merkezi modül BCMİİ CAN 0

Konfor Gösterge panosu grubu IPC CAN 0

Konfor Gateway modülü A CAN 0

Konfor Direksiyon sütunu modülü 0

SesNideo Ses kumanda ünitesi ACM CAN 0

SesNideo Radyo RTM CAN 0

Hella Gutmann Solutions GmbH —1- mega macs PC

Tramer Sorgulaması

NM0CXXTRCLG46187 şase nolu ve 06BZM844 plaka nolu aracın geçmiş hasarı bulunamamıştır.

Doğuş D-Expert Ekspertiz ve Danışmanlık A.Ş D-Expert Ankara Şubesi
Bahçekapı Mah.Sanayi Bulvarı No:4/B Şaşmaz ankara0601@d-expert.com.tr 0312 278 81 82 ETİMESGUT ANKARA

Rapor Tarihi: 22.03.2024 17:37
Rapor No: 06-01-1242165
Mersis No: 0309073518100001

Bayi No: 0601
Araç Giriş Tarihi: 22.03.2024 17:15

Sayfa: 7/9
Araç Çıkış Tarihi: 22.03.2024 17:37

Araç Resimleri



Çizik



Tavan, Tavan > Çizik

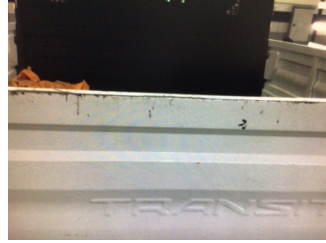

Bagaj kapağı/kapısı, Bagaj kapısı > Çizik



Çamurluk, sağ arka, Çamurluk, sağ arka > Çizik



Çamurluk, sol arka, Çamurluk, sol arka > Çizik



Dikiz aynası, sol, Dış dikiz aynası kapağı > Çizik



Dikiz aynası, sağ, Dış dikiz aynası kapağı > Çizik



Tampon, ön, Ön tampon > Çizik



Farlar, Far camı, sağ > Çizik

Yağ seviyesi Soğutma SIVISI

Dođuř D-Expert Ekspertiz ve Danıřmanlık A.ř D-Expert Ankara řubesi
Bahekapı Mah.Sanayi Bulvarı No:4/B řařmaz ankara0601@d-
expert.com.tr 0312 278 81 82 ETİMESGUT ANKARA

Rapor Tarihi: 22.03.2024 17:37
Rapor No: 06-01-1242165
Mersis No: 0309073518100001

Bayi No: 0601
Ara Giriř Tarihi: 22.03.2024 17:15

Sayfa: 8/9
Ara ıkıř Tarihi: 22.03.2024 17:37

Vuruk



Tavan, Tavan > Ezik

Diđer



Koltuklar, n, Koltuk, sađ n >
Deforme Olmuř



Koltuklar, n, Koltuk, sol n >
Hasarlı



Koltuklar, arka, Arka koltuk >
Deforme Olmuř



Dsemeler/Kapaklar, Tavan
dsemesi > Kirlenmiř



Kapı, sađ n, Kapı, sađ n >
Noktasal Ezik



Kapı, sol arka, Kapı, sol arka >
Hasarlı

Notlar

Test hattı ile ilgili notlar;

Fren lm Deđerleri tolerans aralıđı dıřındadır. Servis tespiti nerilir.

Diđer notlar;

Ara dıřı kirlı olduđundan dolayı gzle kusur kontrolu yapılamadı. Arata folyo kaplama mevcut.

Doğuş D-Expert Ekspertiz ve Danışmanlık A.Ş D-Expert Ankara Şubesi
Bahçekapı Mah.Sanayi Bulvarı No:4/B Şaşmaz ankara0601@d-expert.com.tr 0312 278 81 82 ETİMESGUT ANKARA

Rapor Tarihi: 22.03.2024 17:37 Bayi No: 0601 Sayfa: 9/9
Rapor No: 06-01-1242165 Araç Giriş Tarihi: 22.03.2024 17:15 Araç Çıkış Tarihi: 22.03.2024 17:37
Mersis No: 0309073518100001

Açıklama

Araçta detaylı iç temizlik işlemi ile giderilebilecek, kirlenme ve lekeler ekspertiz kapsamı dışında tutulmuştur.

Araç değerine etki etmeyecek mini onarım ve- veya pasta cila işlemi ile giderilebilecek vuruks ve çizikler ekspertiz kapsamı dışında tutulmuştur.

Aracın yaş, km ve genel durumu dikkate alınarak; normal kullanım şartları dahilinde araçta oluşan fakat aracın görşelliğini ve teknik işleyişini etkilemeyen aşınma ve yıpranmalar ekspertiz kapsamı dışında tutulmuştur.

- Ekspertiz aracın kontrol edildiği gün için geçerli olup, hangi nedenle olursa olsun kontrol tarihinden sonra oluşabilecek hasarlardan Doğuş D Expert Ekspertiz ve Danışmanlık Anonim Şirketi sorumlu değildir.
- Ekspertiz sonucu verilen tüm değerler, ölçümlenmeler ve tespitler, aracın formunda belirtilen km. ve tarih için geçerlidir. Bu tarih ve km. sonrası araçta olağan yıpranma, hatalı kullanım, yol ve hava şartları, sürücü hataları ve üretim kaynaklı olarak ortaya çıkabilecek arızalar ve hasarlar Doğuş D Expert Ekspertiz ve Danışmanlık Anonim Şirketi'nin sorumluluğunda değildir.
- Rapordaki km bilgisi, aracın km panosundan okunmuş km bilgisidir. Doğuş D Expert Ekspertiz ve Danışmanlık Anonim Şirketi, panodaki km bilgisinin gerçeği yansıtmaması dolayısıyla ekspertiz raporundaki tespitlerin eksik, yanlış veya yanıltıcı olmasından ve bunun sonuçlarından sorumlu değildir.
- Doğuş D Expert Ekspertiz ve Danışmanlık Anonim Şirketi tarafından yapılan ikinci el araç ekspertizi aracın resmi fenni muayenesinin yerine geçmez ve resmi fenni muayenesinde başarılı olunacağını da garanti etmez.
- İmalatçı tarafından üretilen aracın daha sonradan üzerinde yapılan tadilatların uygun olmaması ve montajı yapılan yedek parçaların orijinal olmaması gerekli teknik bilgi ve yetkinliğe sahip kişiler tarafından montajının yapılmaması veya tamir seklinin imalatçı tarafından kabul edilmiş teknik özelliklere uymaması gibi durumlar halinde sonradan doğabilecek her türlü can ve mal güvenliğini etkileyecek faktörler olmak üzere bu ve benzeri durumlardan ekspertiz raporumuz sorumlu değildir. ÖRNEK: Airbag ve emniyet kemerlerinin, radyatörlerin, aksların değiştirilmeyerek onarılması gibi durumlar.
- İkinci el araç ekspertizi aracın hiçbir parçası sökülmeden, tamamen çıplak gözle yapılmıştır. Araç içerisindeki veya aksamındaki hasarların tespiti için kapak, döşeme ve benzeri parçaların sökülmesi bu ekspertiz kapsamında olmayıp, Doğuş D Expert Ekspertiz ve Danışmanlık Anonim Şirketi ancak bu şekilde detaylı bir ekspertiz sonucu ortaya çıkabilecek hasarların tespit edilememiş olmasından sorumlu değildir.

Müşteri Adı/Soyadı

İmzası