

Doğuş D-Expert Ekspertiz ve Danışmanlık A.Ş D-Expert Ankara Şubesi
Bahçekapı Mah.Sanayi Bulvarı No:4/B Şaşmaz
ankara0601@dexpert.com.tr 0312 278 81 82 ETİMESGUT ANKARA

Rapor Tarihi: 05.02.2025 15:11
Rapor No: 06-01-1339737
Mersis No: 0309073518100001

Bayi No: 0601
Araç Giriş Tarihi: 05.02.2025 14:48

Sayfa: 1/12
Araç Çıkış Tarihi: 05.02.2025 15:11

Full Plus Ekspertiz



34CTV870

Eksper / İmza



06-HYB-8225

Doğuş D-Expert Ekspertiz ve Danışmanlık A.Ş D-Expert Ankara Şubesi
Bahçekapı Mah.Sanayi Bulvarı No:4/B Şaşmaz
ankara0601@dexpert.com.tr 0312 278 81 82 ETİMESGUT ANKARA

Rapor Tarihi: 05.02.2025 15:11 Bayi No: 0601 Sayfa: 2/12
Rapor No: 06-01-1339737 Araç Giriş Tarihi: 05.02.2025 14:48 Araç Çıkış Tarihi: 05.02.2025 15:11
Mersis No: 0309073518100001

Araç Bilgileri

Plaka	34CTV870	Şanzıman Tipi	Manuel
KM	254812	Yakıt Cinsi	Dizel
Şase	NM0CXXTTRCLR08517	Motor Gücü	125 kw
Marka	Ford	Motor Hacmi	1995cc
Renği	BEYAZ	Model	Transit
Sonraki Muayene Tar.	0NaN-aN-aN	Model Yılı	2020
Araç Tipi	Kamyonet	Ruhsat Sahibi	TAN OTO
Kapı Sayısı	4 Kapı		

Kaporta Kontrolü(Değişmiş Boyanmış kontrolü)

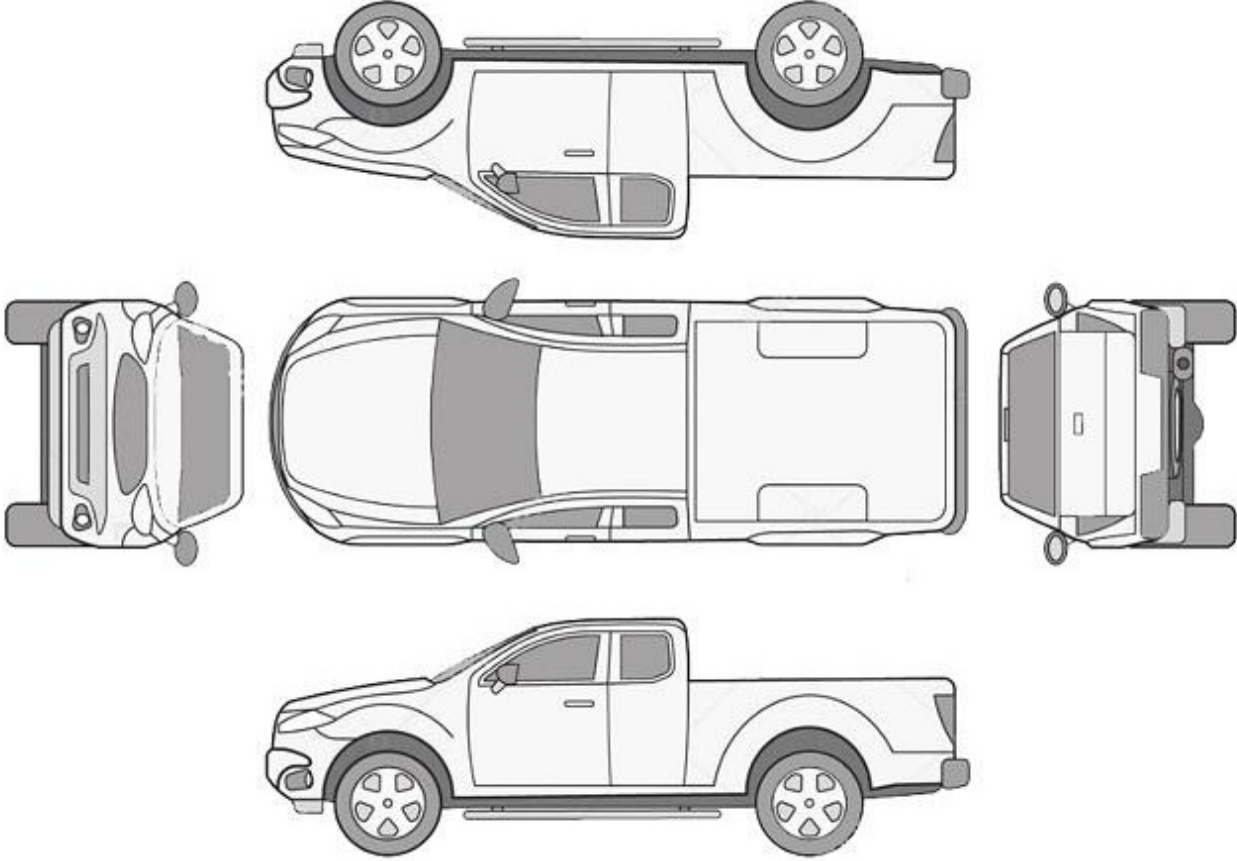

B: Boyalı

B/2: Lokal Boyalı

D: Değişmiş

*****Araçta değişmiş ve boyanmış parça bulunmamaktadır*****

Doğuş D-Expert Ekspertiz ve Danışmanlık A.Ş D-Expert Ankara Şubesi
Bahçekapı Mah.Sanayi Bulvarı No:4/B Şaşmaz
ankara0601@dexpert.com.tr 0312 278 81 82 ETİMESGUT ANKARA

Rapor Tarihi: 05.02.2025 15:11
Rapor No: 06-01-1339737
Mersis No: 0309073518100001

Bayi No: 0601
Araç Giriş Tarihi: 05.02.2025 14:48

Sayfa: 3/12
Araç Çıkış Tarihi: 05.02.2025 15:11

Kontrol Listesi

SORUNSUZ	BAKIM GEREKLİ	ONARIM/DEĞİŞİM GEREKLİ
----------	---------------	------------------------

	Durum	Notlar
Araç Kaporta Aksamı		Ezikler çizikler ve hasar mevcut.
Araç Koltukları Mekanizmaları		
Taban, Tavan, Koltuk ve Kapı Döşemeleri		Koltuklar kapı döşemeleri hasarlı,paspaslar yok.
Araç İç Donanımı ve Kumanda Kontrol Düğmeleri		
Aydınlatma ve İkaz Sistemi		Arka sol lamba ve sol ayna sinyali hasarlı.
Silecekler		
Elektrik ve Elektronik Aksam		
Torpido ve Emniyet Kemerleri		
Lastik ve Jantlar		Jant kapakları eksik.lastik basınç sensörü arızalı.
Fren Sistemi ve Fren Hortumları		
Yürür Aksam		
Motor ve Motor Yağ Seviyesi		Yağ kaçaqları mevcut .
Şanzıman		Yağ kaçağı mevcut.
Diferansiyel		
Direksiyon Sistemi		Direksiyon simidi deforme olmuş.
Eğlence Sistemi (Radyo vs.)		
Park Sensörleri		
Araç Altı		Kontrol edilemedi.
Akü		Akü degerleri okunamadığından test yapılamadı.
Klima		
Cam ve Cam Düğmeleri		Ön cam hasarlı.
Kayışlar ve Rulmanlar		
Egzoz Sistemi ve Susturucular		
Soğutma Sistemi ve Soğutma Suyu		

Doğuş D-Expert Ekspertiz ve Danışmanlık A.Ş D-Expert Ankara Şubesi
Bahçekapı Mah.Sanayi Bulvarı No:4/B Şaşmaz
ankara0601@dexpert.com.tr 0312 278 81 82 ETİMESGUT ANKARA

Rapor Tarihi: 05.02.2025 15:11 Bayi No: 0601 Sayfa: 4/12
Rapor No: 06-01-1339737 Araç Giriş Tarihi: 05.02.2025 14:48 Araç Çıkış Tarihi: 05.02.2025 15:11
Mersis No: 0309073518100001

Yanal Kayma Ölçüm Değerleri

ÖN	ARKA
3.9 m/km	-2.8 m/km

Yanal kayma kabul edilebilir değeri max +5 / -5 (m/km) dir.

Süspansiyon Ölçüm Değerleri

AKS	Sol (%)	Sağ (%)	Fark (%)
1. Aks	81	83	2
2. Aks	71	63	8



Ön sağ sol ve arka sağ sol süspansiyon kabul edilebilirdeğer farkı max.%30 'dur.
Tek amortisör kabul edilebilir min. ölçüm değeri %21 'dir.

Fren Ölçüm Değerleri

Fren Ölçüm Değerleri (daN)	Sol	Sağ	Sapma (%)
1. Aks	5.1515	3.6475	29
2. Aks	2.9615	3.091	4
El Freni	2.433	2.265	6

Verimlilik

63

Sapma yüzdeleri 1. ve 2. aks için %25 altında ve el freni için %50 altında olmalıdır.

Doğuş D-Expert Ekspertiz ve Danışmanlık A.Ş D-Expert Ankara Şubesi
Bahçekapı Mah.Sanayi Bulvarı No:4/B Şaşmaz
ankara0601@dexpert.com.tr 0312 278 81 82 ETİMESGUT ANKARA

Rapor Tarihi: 05.02.2025 15:11 Bayi No: 0601 Sayfa: 5/12
Rapor No: 06-01-1339737 Araç Giriş Tarihi: 05.02.2025 14:48 Araç Çıkış Tarihi: 05.02.2025 15:11
Mersis No: 0309073518100001

Lastikler

Aks	Ebat	Yol ve Yük Endeksi	Diş Derinliği	Tip
Sol Ön	235/65/16	121R	4,77 mm	Kışlık
Sol Arka	235/65/16	121R	547 mm	Kışlık
Sağ Ön	235/65/16	121R	5,05 mm	Kışlık
Sağ Arka	235/65/16	121R	5,25 mm	Kışlık



Jant kapağı seti >
Sökülmüş-Yok



Tekerlek/Lastik > Uyarı
Lambası Yanıyor

Parça	Hasar
Stepne	Sökülmüş-Yok

Doğuş D-Expert Ekspertiz ve Danışmanlık A.Ş D-Expert Ankara Şubesi
Bahçekapı Mah.Sanayi Bulvarı No:4/B Şaşmaz
ankara0601@dexpert.com.tr 0312 278 81 82 ETİMESGUT ANKARA

Rapor Tarihi: 05.02.2025 15:11 Bayi No: 0601 Sayfa: 6/12
Rapor No: 06-01-1339737 Araç Giriş Tarihi: 05.02.2025 14:48 Araç Çıkış Tarihi: 05.02.2025 15:11
Mersis No: 0309073518100001

Dinamometre Ölçüm Değerleri

Ölçülen Motor Torku	Teker Torku	Teker Gücü	Test Hızı
-	-	-	-
NM	NM	KW	km/h
Ruhsat Verisi Güç	Test Sonucu Güç	Kayıp Güç	Performans %
125	-	-	--
KW	KW	KW	

RPM (Devir/dk) Grafiği

Grafik bilgisi yüklenmemiş...

Doğuş D-Expert Ekspertiz ve Danışmanlık A.Ş D-Expert Ankara Şubesi
Bahçekapı Mah.Sanayi Bulvarı No:4/B Şaşmaz
ankara0601@dexpert.com.tr 0312 278 81 82 ETİMESGUT ANKARA

Rapor Tarihi: 05.02.2025 15:11 Bayi No: 0601 Sayfa: 7/12
Rapor No: 06-01-1339737 Araç Giriş Tarihi: 05.02.2025 14:48 Araç Çıkış Tarihi: 05.02.2025 15:11
Mersis No: 0309073518100001

OBD Genel Arıza Tarama

05.02.2025

Araç:
Ford Transit Custom V362 2.0 16V TDCi EcoBlue mHEV
FWD Bus

Motor kodu:

BLFC

Uretim yili;

Kilometre durumu:

Lisans numarası :

34CTV870

VIN:

NMOCXXTTRCLR08517 (kumanda linitesinden okunan)

Test edilmiş:

05.02.2025 15:05:10 / Standard

Hata kodu / Genel sorgulama / -

Tüm yapı gruplarının hata kodu genel sorgulaması

Bileşen grubu

Sistem

Hata

OBD

OBD

Hata kodu P2453:

Kurum partikil filtresi diferansiyel basınç sensör

Fonksiyon hatalıdır.

Hata kodu P2453:

Kurum partikil filtresi diferansiyel basınç sensör

Fonksiyon hatalıdır.

Motor

Motor PCM Dizel TDCI

Hata kodu P2453:

Kurum partikil filtresi diferansiyel basınç sensör

Fonksiyon hatalıdır.

ABS

ABS (CAN)

Hata kodu P050F:

Fren servosu basıncı

VAKUM BASINCI ÇOK DUSUK

Hata kodu P005D3:

Surus modu salteri A

Fonksiyon hatalıdır.

Hata kodu C0020:

ABS hidrolik pompası

Fonksiyon hatalıdır.

Hata kodu U0001:

Yüksek Hızlı CAN-BUS

Fonksiyon hatalıdır.

Hata kodu U0100:

Motor kumanda ünitesine CAN-Bus-bağlantı

İLETİSİM YOK

Hella Gutmann Solutions GmbH

mega macs PC

Hata kodu U0140:

SASI CAN-BUS

BOZUK İLETİSİM

Hata kodu U3003:

AKU VOLTAJİ

ARIZALI ELEKTRİK DEVRESİ

Hava yastığı

Hava yastığı (CAN)

Klima

Otomatik klima kontrol sistemi (CAN)

Hata kodu U3003:

AKU VOLTAJİ

ARIZALI ELEKTRİK DEVRESİ

Konfor

Merkezi modül BCMii CAN

Hata kodu B124D:

Lastik basıncı sensörü

hatalı sensör fonksiyonu

Konfor

Gosterge panosu grubu IPC CAN

Hata kodu U3003:

AKU VOLTAJİ

ARIZALI ELEKTRİK DEVRESİ

Hata kodu P1534:

HAVA YASTIĞI UYARI LAMBASI

Fonksiyon hatalıdır.

Konfor

Gateway modülü A CAN

Konfor

Direksiyon simitini modüllü

Hata kodu U3003:

AKU VOLTAJİ

ARIZALI ELEKTRİK DEVRESİ

Ses/Video

Ses kumanda ünitesi ACM CAN

Ses/Video

Radyo RTM CAN

Hella Gutmann Solutions GmbH

mega macs PC

Doğuş D-Expert Ekspertiz ve Danışmanlık A.Ş D-Expert Ankara Şubesi
Bahçekapı Mah.Sanayi Bulvarı No:4/B Şaşmaz
ankara0601@dexpert.com.tr 0312 278 81 82 ETİMESGUT ANKARA

Rapor Tarihi: 05.02.2025 15:11 Bayi No: 0601 Sayfa: 8/12
Rapor No: 06-01-1339737 Araç Giriş Tarihi: 05.02.2025 14:48 Araç Çıkış Tarihi: 05.02.2025 15:11
Mersis No: 0309073518100001

Tramer Sorgulaması

Hasar Tarihi	Hasar Parça Değişimi	Hasar Tanımı	Ağır Hasarlı mı ?	Hasar Maliyeti	Hasar Maliyeti Kur Bilgisi
14.06.2023		KTTCarpm	Hayır	0	TL
06.04.2022		Carpm	Hayır	0	TL

Doğuş D-Expert Ekspertiz ve Danışmanlık A.Ş D-Expert Ankara Şubesi
Bahçekapı Mah.Sanayi Bulvarı No:4/B Şaşmaz
ankara0601@dexpert.com.tr 0312 278 81 82 ETİMESGUT ANKARA

Rapor Tarihi: 05.02.2025 15:11
Rapor No: 06-01-1339737
Mersis No: 0309073518100001

Bayi No: 0601
Araç Giriş Tarihi: 05.02.2025 14:48

Sayfa: 9/12
Araç Çıkış Tarihi: 05.02.2025 15:11

Araç Resimleri



Çizik



Çamurluk, sol arka, Çamurluk, sol arka > Çizik



Bagaj kapağı/kapısı, Bagaj kapısı > Çizik



Çamurluk, sağ arka, Çamurluk, sağ arka > Çizik



Pano/Göstergeler, Ön Torpido > Çizik

Yağ seviyesi Soğutma SIVISI

Doğuş D-Expert Ekspertiz ve Danışmanlık A.Ş D-Expert Ankara Şubesi
Bahçekapı Mah.Sanayi Bulvarı No:4/B Şaşmaz
ankara0601@dexpert.com.tr 0312 278 81 82 ETİMESGUT ANKARA

Rapor Tarihi: 05.02.2025 15:11
Rapor No: 06-01-1339737
Mersis No: 0309073518100001

Bayi No: 0601
Araç Giriş Tarihi: 05.02.2025 14:48

Sayfa: 10/12
Araç Çıkış Tarihi: 05.02.2025 15:11

Vuruk



Tavan, Tavan > Ezik



Çamurluk, sağ, Çamurluk, sağ > Ezik

Diğer



Kapı, sol arka, Kapı, sol arka > Hasarlı



Motor, Yağ karteri > Yağ Kaçağı



Şanzıman, Şanzıman > Yağ Kaçağı



Motor, Triger zinciri > Yağ Kaçağı



Motor, Motor üst kapağı, plastik > Yağ Kaçağı



Dikiz aynası, sol, Sinyal lambası > Hasarlı



Koltuklar, ön, Koltuk, sol ön > Hasarlı



Döşemeler/Kapaklar, Kapı döşemesi, sol arka > Deforme Olmuş



Arka lambalar, Arka lambalar, sol > Hasarlı



Marşbiyel, sağ, Marşbiyel plastiği, sağ > Hasarlı



Döşemeler/Kapaklar, Kapı döşemesi, sağ arka > Deforme Olmuş

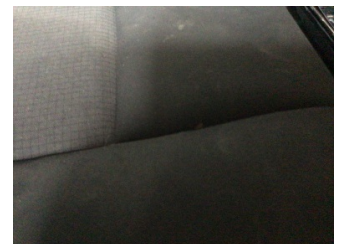

Koltuklar, arka, Arka koltuk > Yakıcı Madde Ile Zarar Görmüş

Doğuş D-Expert Ekspertiz ve Danışmanlık A.Ş D-Expert Ankara Şubesi
Bahçekapı Mah.Sanayi Bulvarı No:4/B Şaşmaz
ankara0601@dexpert.com.tr 0312 278 81 82 ETİMESGUT ANKARA

Rapor Tarihi: 05.02.2025 15:11
Rapor No: 06-01-1339737
Mersis No: 0309073518100001

Bayi No: 0601
Araç Giriş Tarihi: 05.02.2025 14:48

Sayfa: 11/12
Araç Çıkış Tarihi: 05.02.2025 15:11



Taban, Paspaslar > Sökülmüş-Yok



Koltuklar, ön, Koltuk, sağ ön > Hasarlı



İlave parçalar, ön, Ön panjur > Ayarsız



Tampon, ön, Ön tampon > Hasarlı



Çamurluk, sağ, Çamurluk ağızı > Hasarlı



Camlar, Ön cam > Taş Vuruğu



Direksiyon sistemi, Direksiyon simidi > Deforme Olmuş

Notlar

Test hattı ile ilgili notlar;

Fren Ölçüm Değerleri tolerans aralığı dışındadır. Servis tespiti önerilir.

Diğer notlar;

Araç kirli olduğundan göz ike kusur tespiti yapılamadı.araç yağ kaçaıklarından dolayı dyno teste alınması riskli görülmüştür.

Doğuş D-Expert Ekspertiz ve Danışmanlık A.Ş D-Expert Ankara Şubesi
Bahçekapı Mah.Sanayi Bulvarı No:4/B Şaşmaz
ankara0601@dexpert.com.tr 0312 278 81 82 ETİMESGUT ANKARA

Rapor Tarihi: 05.02.2025 15:11 Bayi No: 0601 Sayfa: 12/12
Rapor No: 06-01-1339737 Araç Giriş Tarihi: 05.02.2025 14:48 Araç Çıkış Tarihi: 05.02.2025 15:11
Mersis No: 0309073518100001

Açıklama

Araçta detaylı iç temizlik işlemi ile giderilebilecek, kirlenme ve lekeler ekspertiz kapsamı dışında tutulmuştur.

Araç değerine etki etmeyecek mini onarım ve- veya pasta cila işlemi ile giderilebilecek vuruks ve çizikler ekspertiz kapsamı dışında tutulmuştur.

Aracın yaş, km ve genel durumu dikkate alınarak; normal kullanım şartları dahilinde de araçta oluşan fakat aracın görşelliğini ve teknik işleyişini etkilemeyen aşınma ve yıpranmalar ekspertiz kapsamı dışında tutulmuştur.

- Ekspertiz aracın kontrol edildiği gün için geçerli olup, hangi nedenle olursa olsun kontrol tarihinden sonra oluşabilecek hasarlardan Doğuş D Expert Ekspertiz ve Danışmanlık Anonim Şirketi ve Franchise sahibi tüm iş ortakları sorumlu değildir.
- Ekspertiz sonucu verilen tüm değerler, ölçümlenmeler ve tespitler, aracın formunda belirtilen km. ve tarih için geçerlidir. Bu tarih ve km. sonrası araçta olağan yıpranma, hatalı kullanım, yol ve hava şartları, sürücü hataları ve üretim kaynaklı olarak ortaya çıkabilecek arızalar ve hasarlar Doğuş D Expert Ekspertiz ve Danışmanlık Anonim Şirketi ve Franchise sahibi tüm iş ortakları'nin sorumluluğunda değildir.
- Rapordaki km bilgisi, aracın km panosundan okunmuş km bilgisidir. Doğuş D Expert Ekspertiz ve Danışmanlık Anonim Şirketi ve Franchise sahibi tüm iş ortakları,panodaki km bilgisinin gerçeği yansıtmaması dolayısıyla ekspertiz raporundaki tespitlerin eksik, yanlış veya yanıltıcı olmasından ve bunun sonuçlarından sorumlu değildir.
- Doğuş D Expert Ekspertiz ve Danışmanlık Anonim Şirketi ve Franchise sahibi tüm iş ortakları tarafından yapılan ikinci el araç ekspertizi aracın resmi fenni muayenesinin yerine geçmez ve resmi fenni muayenesinde başarılı olunacağını da garanti etmez.
- İmalatçı tarafından üretilen aracın daha sonradan üzerinde yapılan tadilatların uygun olmaması ve montajı yapılan yedek parçaların orijinal olmaması gerekli teknik bilgi ve yetkinliğe sahip kişiler tarafından montajının yapılmaması veya tamir seklinin imalatçı tarafından kabul edilmiş teknik özelliklere uymaması gibi durumlar halinde sonradan doğabilecek her türlü can ve mal güvenliğini etkileyecek faktörler olmak üzere bu ve benzeri durumlardan ekspertiz raporumuz sorumlu değildir. ÖRNEK: Airbag ve emniyet kemerlerinin, radyatörlerin, aksların değiştirilmeyerek onarılması gibi durumlar.
- İkinci el araç ekspertizi aracın hiçbir parçası sökülmeden, tamamen çıplak gözle yapılmıştır. Araç içerisindeki veya aksamındaki hasarların tespiti için kapak, döşeme ve benzeri parçaların sökülmesi bu ekspertiz kapsamında olmayıp, Doğuş D Expert Ekspertiz ve Danışmanlık Anonim Şirketi ve Franchise sahibi tüm iş ortakları ancak bu şekilde detaylı bir ekspertiz sonucu ortaya çıkabilecek hasarların tespit edilememiş olmasından sorumlu değildir.
- TSE 13805 yönetmeliğine göre HYB numaramızın raporda belirtilmesi için en kapsamlı paketimiz Full Plus Ekspertiz ve üzeri paketlerimiz için geçerlidir.
- Uyarı: Tramer sorgulama içeriği, sigorta şirketleri tarafından Sigorta Bilgi ve Gözetim Merkezi ("SBM")'ne iletilen sigorta kayıtlarından ibarettir. İlgili sorguya ait tutarda, trafik ve kasko hasarlarında yer alan dava faizi ve yargılama giderleri dahil edilmemektedir. Tramer sorgulama içeriğindeki bilgiler resmî belge olarak kullanılamaz. Şirketimizin kayıtlarla herhangi bir bağlantısı olmayıp yalnızca bilgi amaçlı paylaşılmaktadır. Detaylı bilgi için SBM resmî internet sitesine başvurunuz.

Müşteri Adı/Soyadı

İmzası