

Doğuş D-Expert Ekspertiz ve Danışmanlık A.Ş D-Expert Ankara Şubesi
Bahçekapı Mah.Sanayi Bulvarı No:4/B Şaşmaz
ankara0601@dexpert.com.tr 0312 278 81 82 ETİMESGUT ANKARA

Rapor Tarihi: 17.12.2024 13:49
Rapor No: 06-01-1320857
Mersis No: 0309073518100001

Bayi No: 0601
Araç Giriş Tarihi: 17.12.2024 13:14

Sayfa: 1/11
Araç Çıkış Tarihi: 17.12.2024 13:49

Full Plus Ekspertiz



34CTV880

Eksper / İmza



06-HYB-8225

Doğuş D-Expert Ekspertiz ve Danışmanlık A.Ş D-Expert Ankara Şubesi
Bahçekapı Mah.Sanayi Bulvarı No:4/B Şaşmaz
ankara0601@dexpert.com.tr 0312 278 81 82 ETİMESGUT ANKARA

Rapor Tarihi: 17.12.2024 13:49 Bayi No: 0601 Sayfa: 2/11
Rapor No: 06-01-1320857 Araç Giriş Tarihi: 17.12.2024 13:14 Araç Çıkış Tarihi: 17.12.2024 13:49
Mersis No: 0309073518100001

Araç Bilgileri

Plaka	34CTV880	Şanzıman Tipi	Manuel
KM	62596	Yakıt Cinsi	Dizel
Şase	NM0CXXTTRCLR08441	Motor Gücü	125 kw
Motor Hacmi	1995cc	Marka	Ford
Renği	BEYAZ	Model	Transit
Sonraki Muayene Tar.	0NaN-aN-aN	Model Yılı	2020
Araç Tipi	Kamyonet	Ruhsat Sahibi	TAN OTO
Kapı Sayısı	4 Kapı		

Kaporta Kontrolü(Değişmiş Boyanmış kontrolü)

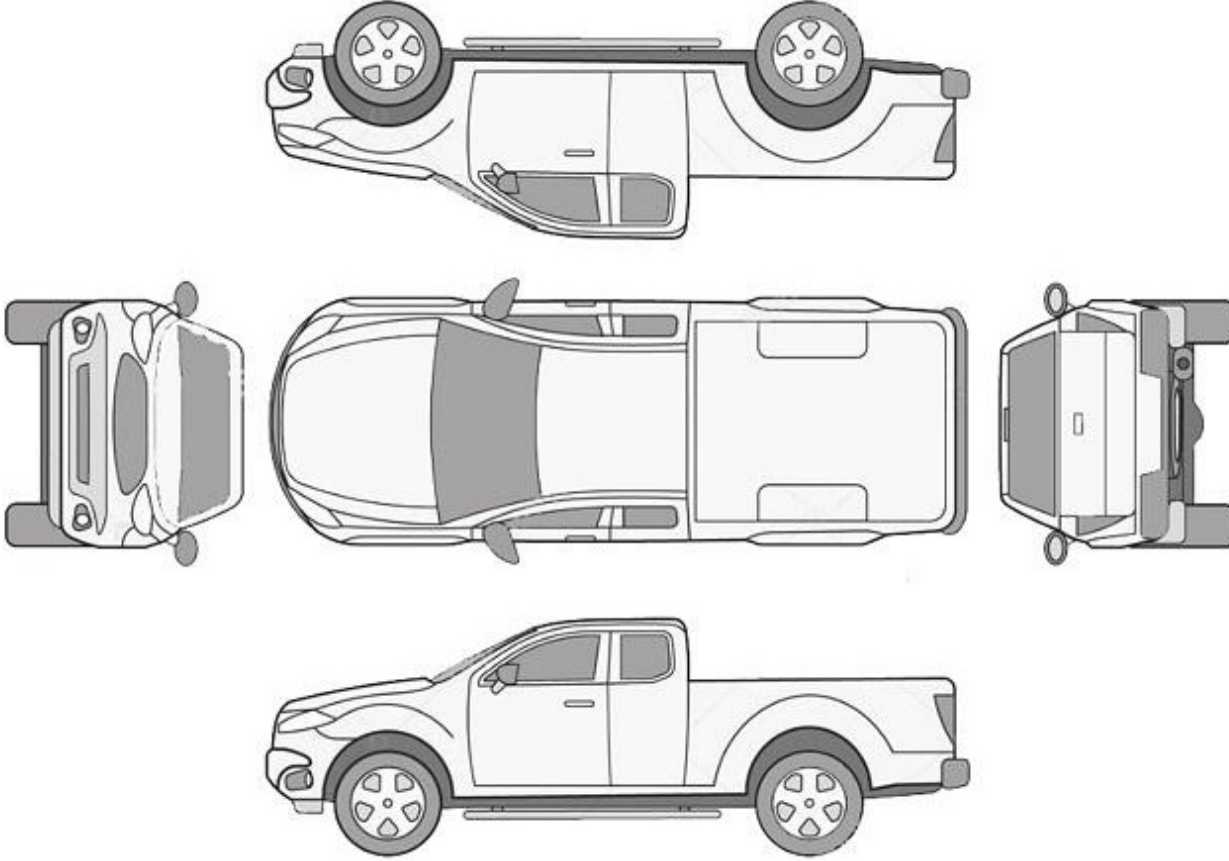

B: Boyalı

B/2: Lokal Boyalı

D: Değişmiş

*****Araçta değişmiş ve boyanmış parça bulunmamaktadır*****

Doğuş D-Expert Ekspertiz ve Danışmanlık A.Ş D-Expert Ankara Şubesi
Bahçekapı Mah.Sanayi Bulvarı No:4/B Şaşmaz
ankara0601@dexpert.com.tr 0312 278 81 82 ETİMESGUT ANKARA

Rapor Tarihi: 17.12.2024 13:49
Rapor No: 06-01-1320857
Mersis No: 0309073518100001

Bayi No: 0601
Araç Giriş Tarihi: 17.12.2024 13:14

Sayfa: 3/11
Araç Çıkış Tarihi: 17.12.2024 13:49

Kontrol Listesi

SORUNSUZ	BAKIM GEREKLİ	ONARIM/DEĞİŞİM GEREKLİ
----------	---------------	------------------------

	Durum	Notlar
Araç Kaporta Aksamı	ONARIM/DEĞİŞİM GEREKLİ	Ezikler ve ÇİZİKLER mevcut.
Araç Koltukları Mekanizmaları	SORUNSUZ	
Taban, Tavan, Koltuk ve Kapı Döşemeleri	ONARIM/DEĞİŞİM GEREKLİ	Kirlenmiş,sol ön koltuk ve arka kapı döşemesi deforme olmuş.
Araç İç Donanımı ve Kumanda Kontrol Düğmeleri	SORUNSUZ	
Aydınlatma ve İkaz Sistemi	BAKIM GEREKLİ	Sağ far çizik.
Silecekler	SORUNSUZ	
Elektrik ve Elektronik Aksam	SORUNSUZ	
Torpido ve Emniyet Kemerleri	SORUNSUZ	
Lastik ve Jantlar	BAKIM GEREKLİ	Lastik basınç uyarısı mevcut.
Fren Sistemi ve Fren Hortumları	SORUNSUZ	
Yürür Aksam	SORUNSUZ	
Motor ve Motor Yağ Seviyesi	BAKIM GEREKLİ	Triger yağ terletmesi mevcut.ARIZA uyarısı mevcut.
Şanzıman	SORUNSUZ	
Diferansiyel	SORUNSUZ	
Direksiyon Sistemi	SORUNSUZ	
Eğlence Sistemi (Radyo vs.)	SORUNSUZ	
Park Sensörleri	SORUNSUZ	
Araç Altı	SORUNSUZ	Kontrol edilemedi.
Akü	SORUNSUZ	Akü degerleri okunamadığından test yapılamadı.
Klima	SORUNSUZ	
Cam ve Cam Düğmeleri	SORUNSUZ	
Kayışlar ve Rulmanlar	SORUNSUZ	
Egzoz Sistemi ve Susturucular	SORUNSUZ	
Soğutma Sistemi ve Soğutma Suyu	SORUNSUZ	

Doğuş D-Expert Ekspertiz ve Danışmanlık A.Ş D-Expert Ankara Şubesi
Bahçekapı Mah.Sanayi Bulvarı No:4/B Şaşmaz
ankara0601@dexpert.com.tr 0312 278 81 82 ETİMESGUT ANKARA

Rapor Tarihi: 17.12.2024 13:49 Bayi No: 0601 Sayfa: 4/11
Rapor No: 06-01-1320857 Araç Giriş Tarihi: 17.12.2024 13:14 Araç Çıkış Tarihi: 17.12.2024 13:49
Mersis No: 0309073518100001

Yanal Kayma Ölçüm Değerleri

ÖN	ARKA
0.6 m/km	-1.2 m/km

Yanal kayma kabul edilebilir değeri max +5 / -5 (m/km) dir.

Süspansiyon Ölçüm Değerleri

AKS	Sol (%)	Sağ (%)	Fark (%)
1. Aks	47	64	17
2. Aks	0	67	67 !



Ön sağ sol ve arka sağ sol süspansiyon kabul edilebilirdeğer farkı max.%30 'dur.
Tek amortisör kabul edilebilir min. ölçüm değeri %21 'dir.

Fren Ölçüm Değerleri

Fren Ölçüm Değerleri (daN)	Sol	Sağ	Sapma (%)
1. Aks	4.2955	4.0925	4
2. Aks	3.163	2.894	8
El Freni	2.545	2.3745	6

Verimlilik

62

Sapma yüzdeleri 1. ve 2. aks için %25 altında ve el freni için %50 altında olmalıdır.

Lastikler

Aks	Ebat	Yol ve Yük Endeksi	Diş Derinliği	Tip
Sol Ön	235/65/16	121N	5,77 mm	Kışlık
Sol Arka	235/65/16	121N	566 mm	Kışlık
Sağ Ön	235/65/16	121N	5,71 mm	Kışlık
Sağ Arka	235/65/16	121N	5,37 mm	Kışlık



Tekerlek/Lastik > Uyarı Lambası Yanıyor

Doğuş D-Expert Ekspertiz ve Danışmanlık A.Ş D-Expert Ankara Şubesi
Bahçekapı Mah.Sanayi Bulvarı No:4/B Şaşmaz
ankara0601@dexpert.com.tr 0312 278 81 82 ETİMESGUT ANKARA

Rapor Tarihi: 17.12.2024 13:49
Rapor No: 06-01-1320857
Mersis No: 0309073518100001

Bayi No: 0601
Araç Giriş Tarihi: 17.12.2024 13:14

Sayfa: 5/11
Araç Çıkış Tarihi: 17.12.2024 13:49

Dinamometre Ölçüm Değerleri

Ölçülen Motor Torku	Teker Torku	Teker Gücü	Test Hızı
629	555	87	104
NM	NM	KW	km/h
Ruhsat Verisi Güç	Test Sonucu Güç	Kayıp Güç	Performans %
125	116	21	92,80
KW	KW	KW	

RPM (Devir/dk) Grafiği

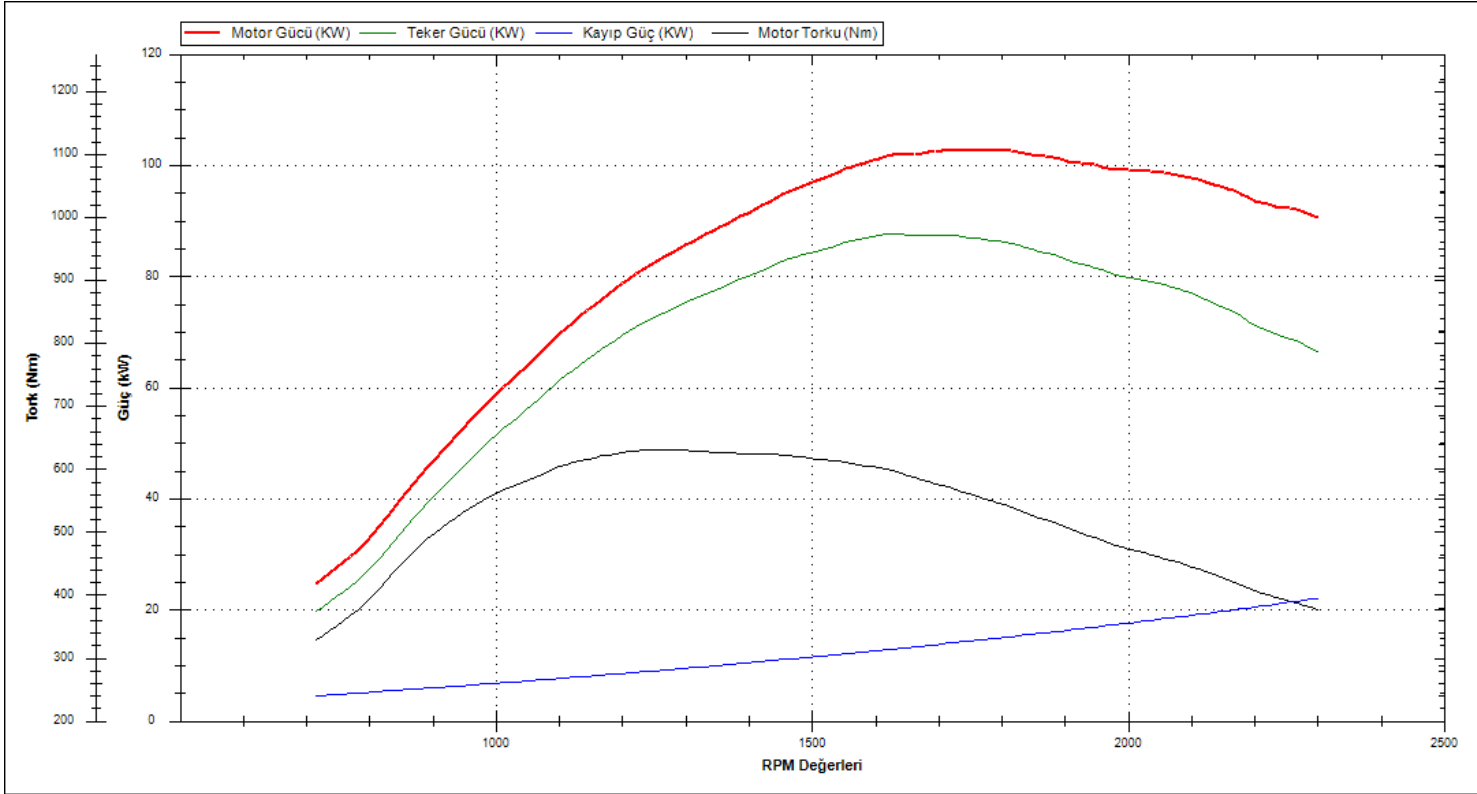

Doğuş D-Expert Ekspertiz ve Danışmanlık A.Ş D-Expert Ankara Şubesi
Bahçekapı Mah.Sanayi Bulvarı No:4/B Şaşmaz
ankara0601@dexpert.com.tr 0312 278 81 82 ETİMESGUT ANKARA

Rapor Tarihi: 17.12.2024 13:49 Bayi No: 0601 Sayfa: 6/11
Rapor No: 06-01-1320857 Araç Giriş Tarihi: 17.12.2024 13:14 Araç Çıkış Tarihi: 17.12.2024 13:49
Mersis No: 0309073518100001

OBD Genel Arıza Tarama

17.12.2024

Araç:

Ford Transit Custom V362 2.0 16V TDCi EcoBlue mHEV
FWD Bus

Motor kodu:

BLFC

Üretim yılı;

Kilometre durumu:

Lisans numarası :

34CTV880

VIN:

NMOCXXTTRCLR08441 (kumanda linitesinden okunan)

Test edilmiş:

17.12.2024 13:28:55 / Standard

Hata kodu / Genel sorgulama / -

Tüm yapı gruplarının hata kodu genel sorgulaması

Bileşen grubu

Sistem

Hata

OBD

OBD

Hata kodu P20EE:

NOx depolama katalizord bank 1

VERIM EN DUSUK SEVIYENIN ALTINDA

Hata kodu P20EE:

NOx depolama katalizord bank 1

VERIM EN DUSUK SEVIYENIN ALTINDA

Hata kodu P20EE:

NOx depolama katalizord bank 1

VERIM EN DUSUK SEVIYENIN ALTINDA

Motor

Motor PCM Dizel TDCI

Hata kodu P0562:

SISTEM VOLTAJJI

VOLTAJ-/ELEKTRİK BESLEMESİ DUSUK

Hata kodu P24A2:

Kurum partikil filtresi

REJENERASYON TAMAMLANMADI

Hata kodu P20EE:

NOx depolama katalizord bank 1

VERIM EN DUSUK SEVIYENIN ALTINDA

Hata kodu P0087:

YAKIT SİSTEMİ BASINCI

BASINÇ ÇOK DUSUK

Hata kodu P115A:

DUSUK YAKIT SEVIYESİ

PERFORMANS SINIRLANDIRMA

Hata kodu P1933:

Yakıt seviyesi sensörü

HATALI SINYAL

Hella Gutmann Solutions GmbH

mega macs PC

Hata kodu P0313:

Ates almama

DUSUK YAKIT SEVIYESİYLE TEKLEME

ABS

ABS (CAN)

Hata kodu C0020:

ABS hidrolik pompası

Fonksiyon hatalıdır.

Hata kodu U0001:

Yüksek Hızlı CAN-BUS

Fonksiyon hatalıdır.

Hata kodu U3003:

AKU VOLTAJJI

ARIZALI ELEKTRİK DEVRESİ

Hava yastığı

Hava yastığı (CAN)

Klima

Otomatik klima kontrol sistemi (CAN)

Hata kodu B1C83:

Arka cam rezistans rolesi

ARIZALI ELEKTRİK KONTROL DEVRESİ!

Hata kodu U3003:

AKU VOLTAJJI

ARIZALI ELEKTRİK DEVRESİ

Konfor

Merkezi modül BCMii CAN

Hata kodu B124D:

Lastik basınç sensörü

hatalı sensör fonksiyonu

Hata kodu B1444:

Sol fren lambası/park lambası

Fonksiyon hatalıdır.

Hata kodu B1448:

Sağ fren lambası/park lambası

Fonksiyon hatalıdır.

Hata kodu B1448:

Sağ fren lambası/park lambası

Fonksiyon hatalıdır.

Konfor

Gosterge panosu grubu IPC CAN

Konfor

Gateway modülü A CAN

Konfor

Direksiyon siitunu modüllü

Hata kodu U3003:

AKU VOLTAJJI

ARIZALI ELEKTRİK DEVRESİ

Ses/Video

Ses kumanda linitesi ACM CAN

Hella Gutmann Solutions GmbH

mega macs PC

Hata kodu U3003:

AKU VOLTAJJI

ARIZALI ELEKTRİK DEVRESİ

Ses/Video

Radyo RTM CAN

Hella Gutmann Solutions GmbH

mega macs PC

Doğuş D-Expert Ekspertiz ve Danışmanlık A.Ş D-Expert Ankara Şubesi
Bahçekapı Mah.Sanayi Bulvarı No:4/B Şaşmaz
ankara0601@dexpert.com.tr 0312 278 81 82 ETİMESGUT ANKARA

Rapor Tarihi: 17.12.2024 13:49 Bayi No: 0601 Sayfa: 7/11
Rapor No: 06-01-1320857 Araç Giriş Tarihi: 17.12.2024 13:14 Araç Çıkış Tarihi: 17.12.2024 13:49
Mersis No: 0309073518100001

Tramer Sorgulaması

Hasar Tarihi	Hasar Parça Değişimi	Hasar Tanımı	Ağır Hasarlı mı ?	Hasar Maliyeti	Hasar Maliyeti Kur Bilgisi
01.07.2023		Carpma	Hayır	0	TL
16.06.2023		Carpma	Hayır	0	TL

Doğuş D-Expert Ekspertiz ve Danışmanlık A.Ş D-Expert Ankara Şubesi
Bahçekapı Mah.Sanayi Bulvarı No:4/B Şaşmaz
ankara0601@dexpert.com.tr 0312 278 81 82 ETİMESGUT ANKARA

Rapor Tarihi: 17.12.2024 13:49
Rapor No: 06-01-1320857
Mersis No: 0309073518100001

Bayi No: 0601
Araç Giriş Tarihi: 17.12.2024 13:14

Sayfa: 8/11
Araç Çıkış Tarihi: 17.12.2024 13:49

Araç Resimleri



Çizik



Çamurluk, sol arka, Çamurluk, sol arka > Çizik



Çamurluk, sağ arka, Çamurluk, sağ arka > Çizik



Farlar, Far camı, sağ > Çizik

Yağ seviyesi Soğutma SIVISI

Doğuş D-Expert Ekspertiz ve Danışmanlık A.Ş D-Expert Ankara Şubesi
Bahçekapı Mah.Sanayi Bulvarı No:4/B Şaşmaz
ankara0601@dexpert.com.tr 0312 278 81 82 ETİMESGUT ANKARA

Rapor Tarihi: 17.12.2024 13:49
Rapor No: 06-01-1320857
Mersis No: 0309073518100001

Bayi No: 0601
Araç Giriş Tarihi: 17.12.2024 13:14

Sayfa: 9/11
Araç Çıkış Tarihi: 17.12.2024 13:49

Vuruk



Tavan, Tavan > Ezik



Çamurluk, sol arka, Çamurluk, sol arka > Ezik



Bagaj kapağı/kapısı, Bagaj kapısı > Ezik



Çamurluk, sağ arka, Çamurluk, sağ arka > Ezik

Diğer



Motor, Triger zinciri > Yağ Kaçağı



Koltuklar, ön, Koltuk, sol ön > Deforme Olmuş



Döşemeler/Kapaklar, Kapı döşemesi, sağ arka > Deforme Olmuş



Döşemeler/Kapaklar, Kapı döşemesi, sol arka > Deforme Olmuş

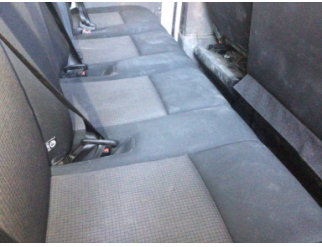

Koltuklar, arka, Arka koltuk > Kirlenmiş



Taban, Taban halısı > Kirlenmiş



Taban, Taban halısı > Kirlenmiş



Koltuklar, ön, Koltuk, sol ön > Kirlenmiş



Koltuklar, ön, Koltuk, sağ ön > Kirlenmiş



Tampon, ön, Ön tampon > Hasarlı



Kapı, sol ön, Kapı gergisi > Ses Yapıyor



Motor, Motor > Uyarı Lambası Yanıyor

Doğuş D-Expert Ekspertiz ve Danışmanlık A.Ş D-Expert Ankara Şubesi
Bahçekapı Mah.Sanayi Bulvarı No:4/B Şaşmaz
ankara0601@dexpert.com.tr 0312 278 81 82 ETİMESGUT ANKARA

Rapor Tarihi: 17.12.2024 13:49 Bayi No: 0601 Sayfa: 10/11
Rapor No: 06-01-1320857 Araç Giriş Tarihi: 17.12.2024 13:14 Araç Çıkış Tarihi: 17.12.2024 13:49
Mersis No: 0309073518100001

Parça Grubu	Parça ve Hasar
Kapı, sol ön	Kapı, sol ön - Ezik
Motor kaputu	Motor kaputu - Ezik

Notlar

Test hattı ile ilgili notlar;

Süspansiyon Ölçüm Değerleri tolerans aralığı dışındadır. Servis tespiti önerilir.

Diğer notlar;

Araç kirli olduğundan göz ile kusur tespiti yapılamadı.

Doğuş D-Expert Ekspertiz ve Danışmanlık A.Ş D-Expert Ankara Şubesi
Bahçekapı Mah.Sanayi Bulvarı No:4/B Şaşmaz
ankara0601@dexpert.com.tr 0312 278 81 82 ETİMESGUT ANKARA

Rapor Tarihi: 17.12.2024 13:49 Bayi No: 0601 Sayfa: 11/11
Rapor No: 06-01-1320857 Araç Giriş Tarihi: 17.12.2024 13:14 Araç Çıkış Tarihi: 17.12.2024 13:49
Mersis No: 0309073518100001

Açıklama

Araçta detaylı iç temizlik işlemi ile giderilebilecek, kirlenme ve lekeler ekspertiz kapsamı dışında tutulmuştur.

Araç değerine etki etmeyecek mini onarım ve- veya pasta cila işlemi ile giderilebilecek vuruks ve çizikler ekspertiz kapsamı dışında tutulmuştur.

Aracın yaş, km ve genel durumu dikkate alınarak; normal kullanım şartları dahilinde araçta oluşan fakat aracın görşelliğini ve teknik işleyişini etkilemeyen aşınma ve yıpranmalar ekspertiz kapsamı dışında tutulmuştur.

- Ekspertiz aracın kontrol edildiği gün için geçerli olup, hangi nedenle olursa olsun kontrol tarihinden sonra oluşabilecek hasarlardan Doğuş D Expert Ekspertiz ve Danışmanlık Anonim Şirketi ve Franchise sahibi tüm iş ortakları sorumlu değildir.
- Ekspertiz sonucu verilen tüm değerler, ölçümlenmeler ve tespitler, aracın formunda belirtilen km. ve tarih için geçerlidir. Bu tarih ve km. sonrası araçta olağan yıpranma, hatalı kullanım, yol ve hava şartları, sürücü hataları ve üretim kaynaklı olarak ortaya çıkabilecek arızalar ve hasarlar Doğuş D Expert Ekspertiz ve Danışmanlık Anonim Şirketi ve Franchise sahibi tüm iş ortakları'nin sorumluluğunda değildir.
- Rapordaki km bilgisi, aracın km panosundan okunmuş km bilgisidir. Doğuş D Expert Ekspertiz ve Danışmanlık Anonim Şirketi ve Franchise sahibi tüm iş ortakları,panodaki km bilgisinin gerçeği yansıtmaması dolayısıyla ekspertiz raporundaki tespitlerin eksik, yanlış veya yanıltıcı olmasından ve bunun sonuçlarından sorumlu değildir.
- Doğuş D Expert Ekspertiz ve Danışmanlık Anonim Şirketi ve Franchise sahibi tüm iş ortakları tarafından yapılan ikinci el araç ekspertizi aracın resmi fenni muayenesinin yerine geçmez ve resmi fenni muayenesinde başarılı olunacağını da garanti etmez.
- İmalatçı tarafından üretilen aracın daha sonradan üzerinde yapılan tadilatların uygun olmaması ve montajı yapılan yedek parçaların orijinal olmaması gerekli teknik bilgi ve yetkinliğe sahip kişiler tarafından montajının yapılmaması veya tamir seklinin imalatçı tarafından kabul edilmiş teknik özelliklere uymaması gibi durumlar halinde sonradan doğabilecek her türlü can ve mal güvenliğini etkileyecek faktörler olmak üzere bu ve benzeri durumlardan ekspertiz raporumuz sorumlu değildir. ÖRNEK: Airbag ve emniyet kemerlerinin, radyatörlerin, aksların değiştirilmeyerek onarılması gibi durumlar.
- İkinci el araç ekspertizi aracın hiçbir parçası sökülmeden, tamamen çıplak gözle yapılmıştır. Araç içerisindeki veya aksamındaki hasarların tespiti için kapak, döşeme ve benzeri parçaların sökülmesi bu ekspertiz kapsamında olmayıp, Doğuş D Expert Ekspertiz ve Danışmanlık Anonim Şirketi ve Franchise sahibi tüm iş ortakları ancak bu şekilde detaylı bir ekspertiz sonucu ortaya çıkabilecek hasarların tespit edilememiş olmasından sorumlu değildir.
- TSE 13805 yönetmeliğine göre HYB numaramızın raporda belirtilmesi için en kapsamlı paketimiz Full Plus Ekspertiz ve üzeri paketlerimiz için geçerlidir.

Müşteri Adı/Soyadı

İmzası