

Doğuş D-Expert Ekspertiz ve Danışmanlık A.Ş D-Expert Ankara Şubesi
Bahçekapı Mah.Sanayi Bulvarı No:4/B Şaşmaz
ankara0601@dexpert.com.tr 0312 278 81 82 ETİMESGUT ANKARA

Rapor Tarihi: 07.10.2024 11:51
Rapor No: 06-01-1295115
Mersis No: 0309073518100001

Bayi No: 0601
Araç Giriş Tarihi: 07.10.2024 11:11

Sayfa: 1/11
Araç Çıkış Tarihi: 07.10.2024 11:51

Full Plus Ekspertiz



06BZM834

Eksper / İmza



06-HYB-8225

Doğuş D-Expert Ekspertiz ve Danışmanlık A.Ş D-Expert Ankara Şubesi
Bahçekapı Mah.Sanayi Bulvarı No:4/B Şaşmaz
ankara0601@dexpert.com.tr 0312 278 81 82 ETİMESGUT ANKARA

Rapor Tarihi: 07.10.2024 11:51 Bayi No: 0601 Sayfa: 2/11
Rapor No: 06-01-1295115 Araç Giriş Tarihi: 07.10.2024 11:11 Araç Çıkış Tarihi: 07.10.2024 11:51
Mersis No: 0309073518100001

Araç Bilgileri

Plaka	06BZM834	Şanzıman Tipi	Manuel
KM	46630	Yakıt Cinsi	Dizel
Şase	NM0CXXTTRCLG46786	Motor Gücü	125 kw
Marka	Ford	Motor Hacmi	1995cc
Rengi	BEYAZ	Model	Transit
Sonraki Muayene Tar.	2024-11-04	Model Yılı	2020
Araç Tipi	Kamyonet	Ruhsat Sahibi	TAN OTO
Kapı Sayısı	4 Kapı		

Kaporta Kontrolü(Değişmiş Boyanmış kontrolü)

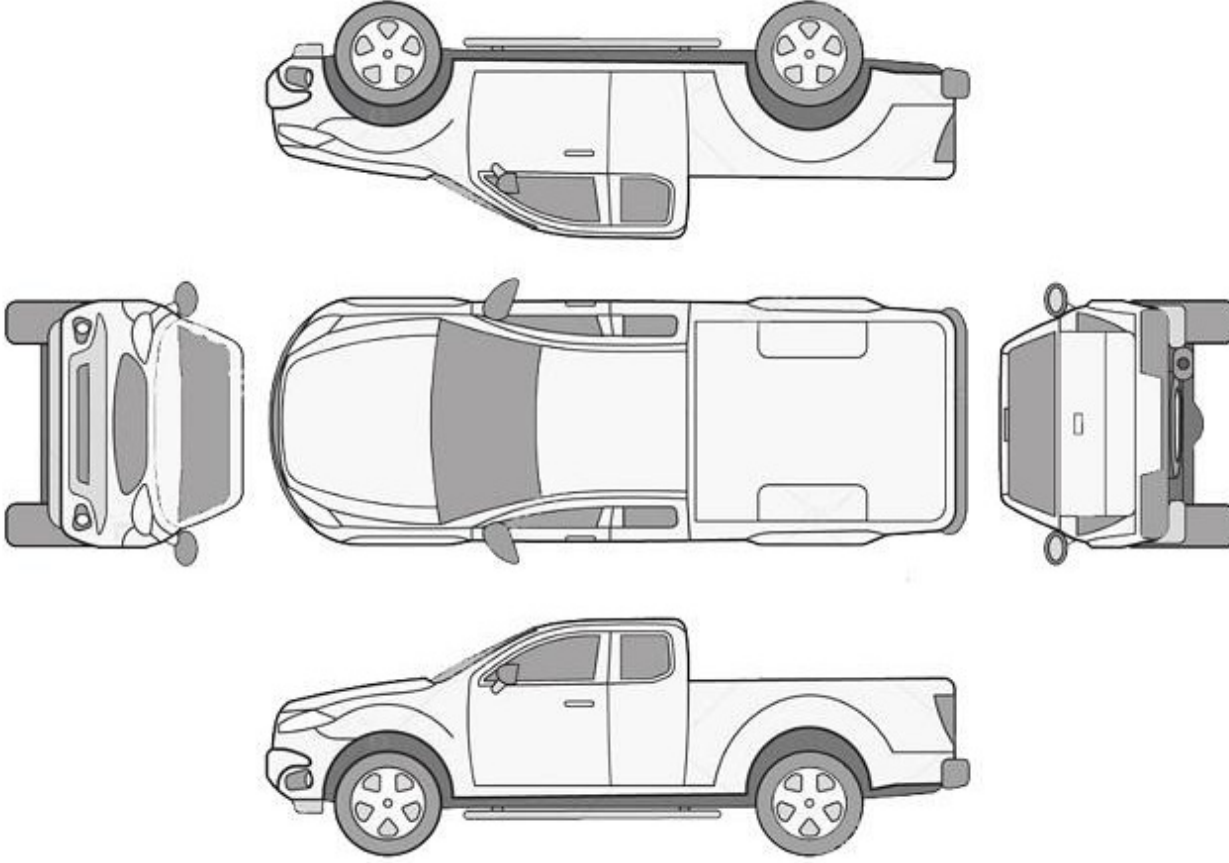

B: Boyalı

B/2: Lokal Boyalı

D: Değişmiş

*****Araçta değişmiş ve boyanmış parça bulunmamaktadır*****

Doğuş D-Expert Ekspertiz ve Danışmanlık A.Ş D-Expert Ankara Şubesi
Bahçekapı Mah.Sanayi Bulvarı No:4/B Şaşmaz
ankara0601@dexpert.com.tr 0312 278 81 82 ETİMESGUT ANKARA

Rapor Tarihi: 07.10.2024 11:51 Bayi No: 0601 Sayfa: 3/11
Rapor No: 06-01-1295115 Araç Giriş Tarihi: 07.10.2024 11:11 Araç Çıkış Tarihi: 07.10.2024 11:51
Mersis No: 0309073518100001

Kontrol Listesi

SORUNSUZ	BAKIM GEREKLİ	ONARIM/DEĞİŞİM GEREKLİ
----------	---------------	------------------------

	Durum	Notlar
Araç Kaporta Aksamı	ONARIM/DEĞİŞİM GEREKLİ	Ezik ve çizikler var
Araç Koltukları Mekanizmaları	SORUNSUZ	
Taban, Tavan, Koltuk ve Kapı Döşemeleri	BAKIM GEREKLİ	Kirli
Araç İç Donanımı ve Kumanda Kontrol Düğmeleri	SORUNSUZ	
Aydınlatma ve İkaz Sistemi	SORUNSUZ	
Silecekler	SORUNSUZ	
Elektrik ve Elektronik Aksam	SORUNSUZ	
Torpedo ve Emniyet Kemerleri	SORUNSUZ	
Lastik ve Jantlar	ONARIM/DEĞİŞİM GEREKLİ	Sol arka jant kapağı yok
Fren Sistemi ve Fren Hortumları	SORUNSUZ	
Yürür Aksam	SORUNSUZ	
Motor ve Motor Yağ Seviyesi	SORUNSUZ	
Şanzıman	SORUNSUZ	
Diferansiyel	SORUNSUZ	
Direksiyon Sistemi	SORUNSUZ	
Eğlence Sistemi (Radyo vs.)	SORUNSUZ	
Park Sensörleri	SORUNSUZ	
Araç Altı	SORUNSUZ	
Akü	BAKIM GEREKLİ	Akü değerleri görülemediği için akü testi yapılamadı
Klima	SORUNSUZ	
Cam ve Cam Düğmeleri	SORUNSUZ	
Kayışlar ve Rulmanlar	SORUNSUZ	
Egzoz Sistemi ve Susturucular	SORUNSUZ	
Soğutma Sistemi ve Soğutma Suyu	SORUNSUZ	

Doğuş D-Expert Ekspertiz ve Danışmanlık A.Ş D-Expert Ankara Şubesi
Bahçekapı Mah.Sanayi Bulvarı No:4/B Şaşmaz
ankara0601@dexpert.com.tr 0312 278 81 82 ETİMESGUT ANKARA

Rapor Tarihi: 07.10.2024 11:51 Bayi No: 0601 Sayfa: 4/11
Rapor No: 06-01-1295115 Araç Giriş Tarihi: 07.10.2024 11:11 Araç Çıkış Tarihi: 07.10.2024 11:51
Mersis No: 0309073518100001

Yanal Kayma Ölçüm Değerleri

ÖN	ARKA
-	-

Yanal kayma kabul edilebilir değeri max +5 / -5 (m/km) dir.

Süspansiyon Ölçüm Değerleri

AKS	Sol (%)	Sağ (%)	Fark (%)
1. Aks	-	-	-
2. Aks	-	-	-



Ön sağ sol ve arka sağ sol süspansiyon kabul edilebilirdeğer farkı max.%30 'dur.
Tek amortisör kabul edilebilir min. ölçüm değeri %21 'dir.

Fren Ölçüm Değerleri

Fren Ölçüm Değerleri (daN)	Sol	Sağ	Sapma (%)
1. Aks	-	-	-
2. Aks	-	-	-
El Freni	-	-	-

Verimlilik

-

Sapma yüzdeleri 1. ve 2. aks için %25 altında ve el freni için %50 altında olmalıdır.

Lastikler

Aks	Ebat	Yol ve Yük Endeksi	Diş Derinliği	Tip
Sol Ön	235/65/16	115R	5,5 mm	Yazlık
Sol Arka	235/65/16	115R	5,9 mm	Yazlık
Sağ Ön	235/65/16	115R	5,5 mm	Yazlık
Sağ Arka	235/65/16	115R	5,9 mm	Yazlık

Doğuş D-Expert Ekspertiz ve Danışmanlık A.Ş D-Expert Ankara Şubesi
Bahçekapı Mah.Sanayi Bulvarı No:4/B Şaşmaz
ankara0601@dexpert.com.tr 0312 278 81 82 ETİMESGUT ANKARA

Rapor Tarihi: 07.10.2024 11:51
Rapor No: 06-01-1295115
Mersis No: 0309073518100001

Bayi No: 0601
Araç Giriş Tarihi: 07.10.2024 11:11

Sayfa: 5/11
Araç Çıkış Tarihi: 07.10.2024 11:51

Dinamometre Ölçüm Değerleri

Ölçülen Motor Torku 626 NM	Teker Torku 574 NM	Teker Gücü 83 KW	Test Hızı 90 km/h
Ruhsat Verisi Güç 125 KW	Test Sonucu Güç 91 KW	Kayıp Güç 13 KW	Performans % 72,80

RPM (Devir/dk) Grafiği

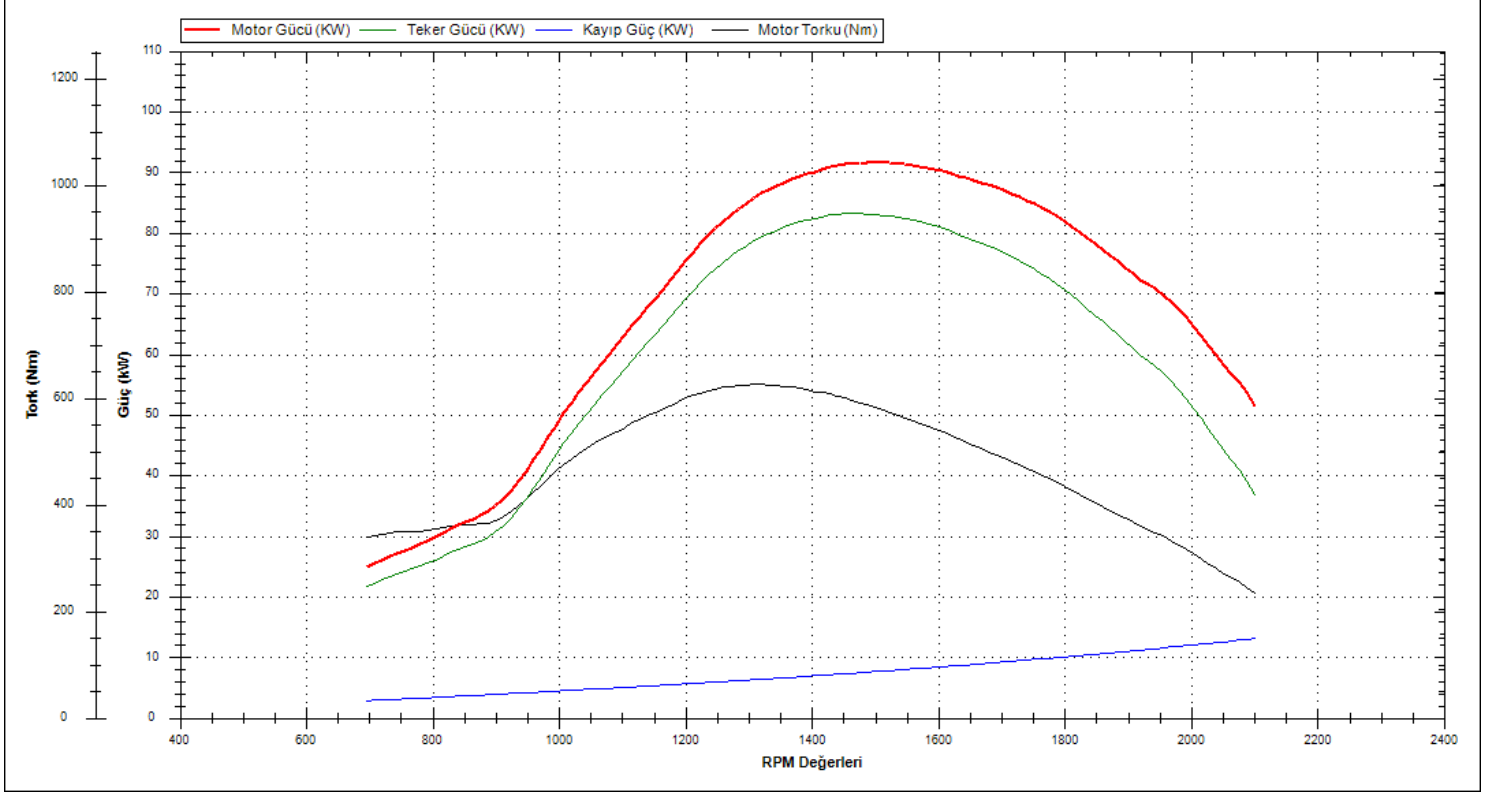

Doğuş D-Expert Ekspertiz ve Danışmanlık A.Ş D-Expert Ankara Şubesi
Bahçekapı Mah.Sanayi Bulvarı No:4/B Şaşmaz
ankara0601@dexpert.com.tr 0312 278 81 82 ETİMESGUT ANKARA

Rapor Tarihi: 07.10.2024 11:51 Bayi No: 0601 Sayfa: 6/11
Rapor No: 06-01-1295115 Araç Giriş Tarihi: 07.10.2024 11:11 Araç Çıkış Tarihi: 07.10.2024 11:51
Mersis No: 0309073518100001

OBD Genel Arıza Tarama

07.10.2024

Arac:

Ford Transit V363 2.0 16V TDCi EcoBlue mHEV RWD VA
N

Motor kodu:

BLRB

Uretim yili;

Kilometre durumu:

Lisans numarasi :

VIN:

NMOCXXTTRCLG46786 (kumanda linitesinden okunan)

Test edilmiş:

07.10.2024 11:17:14 / Standard

Hata kodu / Genel sorgulama / -

Tum yapı gruplarının hata kodu genel sorgulaması

Bileşen grubu

Sistem

Hata

OBD

OBD

Motor

Motor PCM Dizel TDCI

ABS

ABS (CAN)

Hata kodu U0001:

Yüksek Hızlı CAN-BUS

Fonksiyon hatalıdır.

Hava yastığı

Hava yastığı (CAN)

Klima

Otomatik klima kontrol sistemi (CAN)

Konfor

Merkezi modül BCMii CAN

Hata kodu B124D:

Lastik basınc sensörü

hatalı sensör fonksiyonu

Konfor

Gösterge panosu grubu IPC CAN

Konfor

Gateway modülü A CAN

Konfor

Direksiyon siitunu modülü

Ses/Video

Ses kumanda linitesi ACM CAN

Ses/Video

Radyo RTM CAN

Hella Gutmann Solutions GmbH

mega macs PC

Doğuş D-Expert Ekspertiz ve Danışmanlık A.Ş D-Expert Ankara Şubesi
Bahçekapı Mah.Sanayi Bulvarı No:4/B Şaşmaz
ankara0601@dexpert.com.tr 0312 278 81 82 ETİMESGUT ANKARA

Rapor Tarihi: 07.10.2024 11:51 Bayi No: 0601 Sayfa: 7/11
Rapor No: 06-01-1295115 Araç Giriş Tarihi: 07.10.2024 11:11 Araç Çıkış Tarihi: 07.10.2024 11:51
Mersis No: 0309073518100001

Tramer Sorgulaması

Hasar Tarihi	Hasar Parça Değişimi	Hasar Tanımı	Ağır Hasarlı Mı ?	Hasar Maliyeti	Hasar Maliyeti Kur Bilgisi
18.11.2023		Çarpma	Hayır	0	TL
14.11.2022		Çarpma	Hayır	641.92	TL
28.03.2022		Çarpma	Hayır	0	TL
30.03.2021		Çarpma	Hayır	0	TL

Doğuş D-Expert Ekspertiz ve Danışmanlık A.Ş D-Expert Ankara Şubesi
Bahçekapı Mah.Sanayi Bulvarı No:4/B Şaşmaz
ankara0601@dexpert.com.tr 0312 278 81 82 ETİMESGUT ANKARA

Rapor Tarihi: 07.10.2024 11:51
Rapor No: 06-01-1295115
Mersis No: 0309073518100001

Bayi No: 0601
Araç Giriş Tarihi: 07.10.2024 11:11

Sayfa: 8/11
Araç Çıkış Tarihi: 07.10.2024 11:51

Araç Resimleri



Çizik



Bagaj kapağı/kapısı, Bagaj kapısı > Çizik



Kapı, sol ön, Kapı, sol ön > Çizik



Çamurluk, sağ arka, Çamurluk, sağ arka > Çizik



Tavan, Sağ üst frangart > Çizik



Çamurluk, sağ, Çamurluk, sağ > Çizik



Döşemeler/Kapaklar, Döşemeler/Kapaklar > Çizik



Döşemeler/Kapaklar, Döşemeler/Kapaklar > Çizik

Yağ seviyesi Soğutma SIVISI

Doğuş D-Expert Ekspertiz ve Danışmanlık A.Ş D-Expert Ankara Şubesi
Bahçekapı Mah.Sanayi Bulvarı No:4/B Şaşmaz
ankara0601@dexpert.com.tr 0312 278 81 82 ETİMESGUT ANKARA

Rapor Tarihi: 07.10.2024 11:51
Rapor No: 06-01-1295115
Mersis No: 0309073518100001

Bayi No: 0601
Araç Giriş Tarihi: 07.10.2024 11:11

Sayfa: 9/11
Araç Çıkış Tarihi: 07.10.2024 11:51

Vuruk



Tampon, ön, Ön tampon > Ezik

Diğer



Çamurluk, sağ, Çamurluk, sağ > Noktasal Ezik

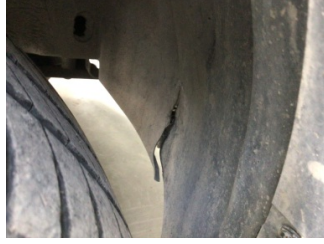

Çamurluk, sağ, Davlumbaz > Hasarlı



Çamurluk, sol arka, Çamurluk, sol arka > Pas



Dikiz aynası, sol, Sinyal lambası > Islak-Nemli



Döşemeler/Kapaklar, Döşemeler/Kapaklar > Eksik



Döşemeler/Kapaklar, Döşemeler/Kapaklar > Eksik



Direksiyon sistemi, Direksiyon simidi > Deforme Olmuş



Döşemeler/Kapaklar, Döşemeler/Kapaklar > Kirlenmiş

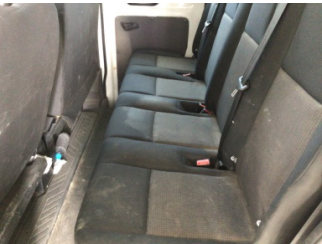

Döşemeler/Kapaklar, Döşemeler/Kapaklar > Kirlenmiş



Döşemeler/Kapaklar, Döşemeler/Kapaklar > Kirlenmiş

Doğuş D-Expert Ekspertiz ve Danışmanlık A.Ş D-Expert Ankara Şubesi
Bahçekapı Mah.Sanayi Bulvarı No:4/B Şaşmaz
ankara0601@dexpert.com.tr 0312 278 81 82 ETİMESGUT ANKARA

Rapor Tarihi: 07.10.2024 11:51 Bayi No: 0601 Sayfa: 10/11
Rapor No: 06-01-1295115 Araç Giriş Tarihi: 07.10.2024 11:11 Araç Çıkış Tarihi: 07.10.2024 11:51
Mersis No: 0309073518100001

Notlar

Diğer notlar;

Araç kirli olduğundan gözle boya kusur kontrolü yapılamadı

Doğuş D-Expert Ekspertiz ve Danışmanlık A.Ş D-Expert Ankara Şubesi
Bahçekapı Mah.Sanayi Bulvarı No:4/B Şaşmaz
ankara0601@dexpert.com.tr 0312 278 81 82 ETİMESGUT ANKARA

Rapor Tarihi: 07.10.2024 11:51 Bayi No: 0601 Sayfa: 11/11
Rapor No: 06-01-1295115 Araç Giriş Tarihi: 07.10.2024 11:11 Araç Çıkış Tarihi: 07.10.2024 11:51
Mersis No: 0309073518100001

Açıklama

Araçta detaylı iç temizlik işlemi ile giderilebilecek, kirlenme ve lekeler ekspertiz kapsamı dışında tutulmuştur.

Araç değerine etki etmeyecek mini onarım ve- veya pasta cila işlemi ile giderilebilecek vuruks ve çizikler ekspertiz kapsamı dışında tutulmuştur.

Aracın yaş, km ve genel durumu dikkate alınarak; normal kullanım şartları dahilinde de araçta oluşan fakat aracın görşelliğini ve teknik işleyişini etkilemeyen aşınma ve yıpranmalar ekspertiz kapsamı dışında tutulmuştur.

- Ekspertiz aracın kontrol edildiği gün için geçerli olup, hangi nedenle olursa olsun kontrol tarihinden sonra oluşabilecek hasarlardan Doğuş D Expert Ekspertiz ve Danışmanlık Anonim Şirketi ve Franchise sahibi tüm iş ortakları sorumlu değildir.
- Ekspertiz sonucu verilen tüm değerler, ölçümlenmeler ve tespitler, aracın formunda belirtilen km. ve tarih için geçerlidir. Bu tarih ve km. sonrası araçta olağan yıpranma, hatalı kullanım, yol ve hava şartları, sürücü hataları ve üretim kaynaklı olarak ortaya çıkabilecek arızalar ve hasarlar Doğuş D Expert Ekspertiz ve Danışmanlık Anonim Şirketi ve Franchise sahibi tüm iş ortakları'nin sorumluluğunda değildir.
- Rapordaki km bilgisi, aracın km panosundan okunmuş km bilgisidir. Doğuş D Expert Ekspertiz ve Danışmanlık Anonim Şirketi ve Franchise sahibi tüm iş ortakları,panodaki km bilgisinin gerçeği yansıtmaması dolayısıyla ekspertiz raporundaki tespitlerin eksik, yanlış veya yanıltıcı olmasından ve bunun sonuçlarından sorumlu değildir.
- Doğuş D Expert Ekspertiz ve Danışmanlık Anonim Şirketi ve Franchise sahibi tüm iş ortakları tarafından yapılan ikinci el araç ekspertizi aracın resmi fenni muayenesinin yerine geçmez ve resmi fenni muayenesinde başarılı olunacağını da garanti etmez.
- İmalatçı tarafından üretilen aracın daha sonradan üzerinde yapılan tadilatların uygun olmaması ve montajı yapılan yedek parçaların orijinal olmaması gerekli teknik bilgi ve yetkinliğe sahip kişiler tarafından montajının yapılmaması veya tamir seklinin imalatçı tarafından kabul edilmiş teknik özelliklere uymaması gibi durumlar halinde sonradan doğabilecek her türlü can ve mal güvenliğini etkileyecek faktörler olmak üzere bu ve benzeri durumlardan ekspertiz raporumuz sorumlu değildir. ÖRNEK: Airbag ve emniyet kemerlerinin, radyatörlerin, aksların değiştirilmeyerek onarılması gibi durumlar.
- İkinci el araç ekspertizi aracın hiçbir parçası sökülmeden, tamamen çıplak gözle yapılmıştır. Araç içerisindeki veya aksamındaki hasarların tespiti için kapak, döşeme ve benzeri parçaların sökülmesi bu ekspertiz kapsamında olmayıp, Doğuş D Expert Ekspertiz ve Danışmanlık Anonim Şirketi ve Franchise sahibi tüm iş ortakları ancak bu şekilde detaylı bir ekspertiz sonucu ortaya çıkabilecek hasarların tespit edilememiş olmasından sorumlu değildir.

Müşteri Adı/Soyadı

İmzası