

Doğuş D-Expert Ekspertiz ve Danışmanlık A.Ş D-Expert Ankara Şubesi
Bahçekapı Mah.Sanayi Bulvarı No:4/B Şaşmaz
ankara0601@dexpert.com.tr 0312 278 81 82 ETİMESGUT ANKARA

Rapor Tarihi: 18.10.2024 09:36
Rapor No: 06-01-1299390
Mersis No: 0309073518100001

Bayi No: 0601
Araç Giriş Tarihi: 18.10.2024 09:14

Sayfa: 1/1
Araç Çıkış Tarihi: 18.10.2024 09:36

Full Plus Ekspertiz



06BZM829

Eksper / İmza



06-HYB-8225

Doğuş D-Expert Ekspertiz ve Danışmanlık A.Ş D-Expert Ankara Şubesi
Bahçekapı Mah.Sanayi Bulvarı No:4/B Şaşmaz
ankara0601@dexpert.com.tr 0312 278 81 82 ETİMESGUT ANKARA

Rapor Tarihi: 18.10.2024 09:36 Bayi No: 0601 Sayfa: 1/1
Rapor No: 06-01-1299390 Araç Giriş Tarihi: 18.10.2024 09:14 Araç Çıkış Tarihi: 18.10.2024 09:36
Mersis No: 0309073518100001

Araç Bilgileri

Plaka	06BZM829	Şanzıman Tipi	Manuel
KM	32986	Yakıt Cinsi	Dizel
Şase	NM0CXXTTRCLG46796	Motor Gücü	125 kw
Marka	Ford	Motor Hacmi	1995cc
Renği	BEYAZ	Model	Transit
Sonraki Muayene Tar.	0NaN-aN-aN	Model Yılı	2020
Araç Tipi	Kamyonet	Ruhsat Sahibi	TAN OTO
Kapı Sayısı	4 Kapı		

Kaporta Kontrolü(Değişmiş Boyanmış kontrolü)

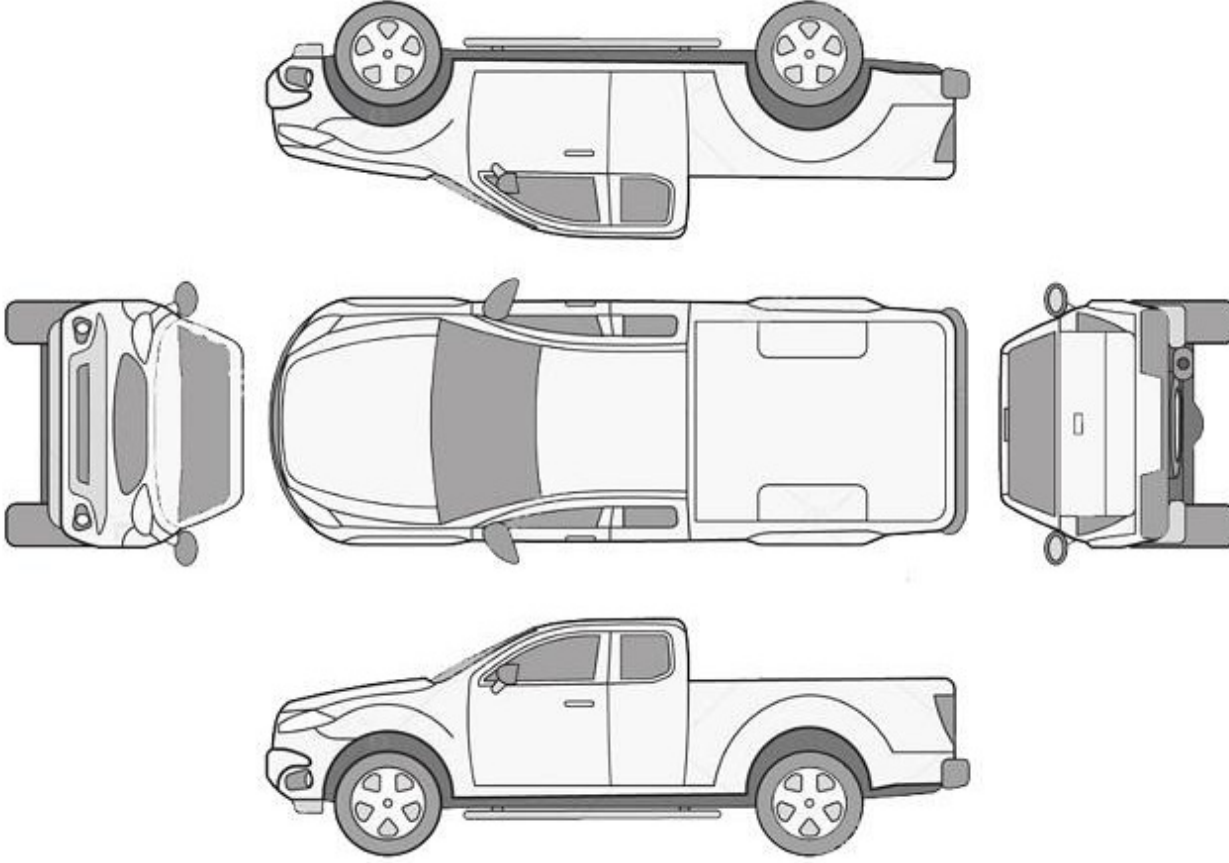

B: Boyalı

B/2: Lokal Boyalı

D: Değişmiş

Araçta değişmiş ve boyanmış parça bulunmamaktadır

Doğuş D-Expert Ekspertiz ve Danışmanlık A.Ş D-Expert Ankara Şubesi
Bahçekapı Mah.Sanayi Bulvarı No:4/B Şaşmaz
ankara0601@dexpert.com.tr 0312 278 81 82 ETİMESGUT ANKARA

Rapor Tarihi: 18.10.2024 09:36
Rapor No: 06-01-1299390
Mersis No: 0309073518100001

Bayi No: 0601
Araç Giriş Tarihi: 18.10.2024 09:14

Sayfa: 1/1
Araç Çıkış Tarihi: 18.10.2024 09:36

Kontrol Listesi

SORUNSUZ	BAKIM GEREKLİ	ONARIM/DEĞİŞİM GEREKLİ
----------	---------------	------------------------

	Durum	Notlar
Araç Kaporta Aksamı		Ezikler ve çizikler mevcut.
Araç Koltukları Mekanizmaları		
Taban, Tavan, Koltuk ve Kapı Döşemeleri		Koltuklar kirlenmiş.
Araç İç Donanımı ve Kumanda Kontrol Düğmeleri		
Aydınlatma ve İkaz Sistemi		Ayna sinyali hasarlı.
Silecekler		
Elektrik ve Elektronik Aksam		
Torpedo ve Emniyet Kemerleri		
Lastik ve Jantlar		Lastik basınç uyarısı mevcut,jant kapakları eksik çizik.
Fren Sistemi ve Fren Hortumları		
Yürür Aksam		
Motor ve Motor Yağ Seviyesi		Triger yağ terletmesi mevcut.
Şanzıman		
Diferansiyel		
Direksiyon Sistemi		
Eğlence Sistemi (Radyo vs.)		
Park Sensörleri		
Araç Altı		Kontrol edilemedi.
Akü		Akü degerleri okunamadığından test yapılamadı.
Klima		
Cam ve Cam Düğmeleri		
Kayışlar ve Rulmanlar		
Egzoz Sistemi ve Susturucular		
Soğutma Sistemi ve Soğutma Suyu		

Doğuş D-Expert Ekspertiz ve Danışmanlık A.Ş D-Expert Ankara Şubesi
Bahçekapı Mah.Sanayi Bulvarı No:4/B Şaşmaz
ankara0601@dexpert.com.tr 0312 278 81 82 ETİMESGUT ANKARA

Rapor Tarihi: 18.10.2024 09:36 Bayi No: 0601 Sayfa: 1/1
Rapor No: 06-01-1299390 Araç Giriş Tarihi: 18.10.2024 09:14 Araç Çıkış Tarihi: 18.10.2024 09:36
Mersis No: 0309073518100001

Yanal Kayma Ölçüm Değerleri

ÖN	ARKA
-	-

Yanal kayma kabul edilebilir değeri max +5 / -5 (m/km) dir.

Süspansiyon Ölçüm Değerleri

AKS	Sol (%)	Sağ (%)	Fark (%)
1. Aks	-	-	-
2. Aks	-	-	-



Ön sağ sol ve arka sağ sol süspansiyon kabul edilebilirdeğer farkı max.%30 'dur.
Tek amortisör kabul edilebilir min. ölçüm değeri %21 'dir.

Fren Ölçüm Değerleri

Fren Ölçüm Değerleri (daN)	Sol	Sağ	Sapma (%)
1. Aks	-	-	-
2. Aks	-	-	-
El Freni	-	-	-

Verimlilik

-

Sapma yüzdeleri 1. ve 2. aks için %25 altında ve el freni için %50 altında olmalıdır.

Lastikler

Aks	Ebat	Yol ve Yük Endeksi	Diş Derinliği	Tip
Sol Ön	235/65/16	121R	5,94 mm	Kışlık
Sol Arka	235/65/16	121R	6,48 mm	Kışlık
Sağ Ön	235/65/16	121R	6,04 mm	Kışlık
Sağ Arka	235/65/16	121R	6,33 mm	Kışlık

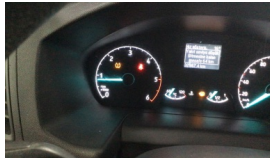

Tekerlek/Lastik > Uyarı Lambası Yanıyor



Jant kapağı seti > Çizik



Jant kapağı, sağ arka > Sökülmüş-Yok

Doğuş D-Expert Ekspertiz ve Danışmanlık A.Ş D-Expert Ankara Şubesi
Bahçekapı Mah.Sanayi Bulvarı No:4/B Şaşmaz
ankara0601@dexpert.com.tr 0312 278 81 82 ETİMESGUT ANKARA

Rapor Tarihi: 18.10.2024 09:36
Rapor No: 06-01-1299390
Mersis No: 0309073518100001

Bayi No: 0601
Araç Giriş Tarihi: 18.10.2024 09:14

Sayfa: 1/1
Araç Çıkış Tarihi: 18.10.2024 09:36

Dinamometre Ölçüm Değerleri

Ölçülen Motor Torku	Teker Torku	Teker Gücü	Test Hızı
607	496	90	107
NM	NM	KW	km/h
Ruhsat Verisi Güç	Test Sonucu Güç	Kayıp Güç	Performans %
125	107	17	85,60
KW	KW	KW	

RPM (Devir/dk) Grafiği

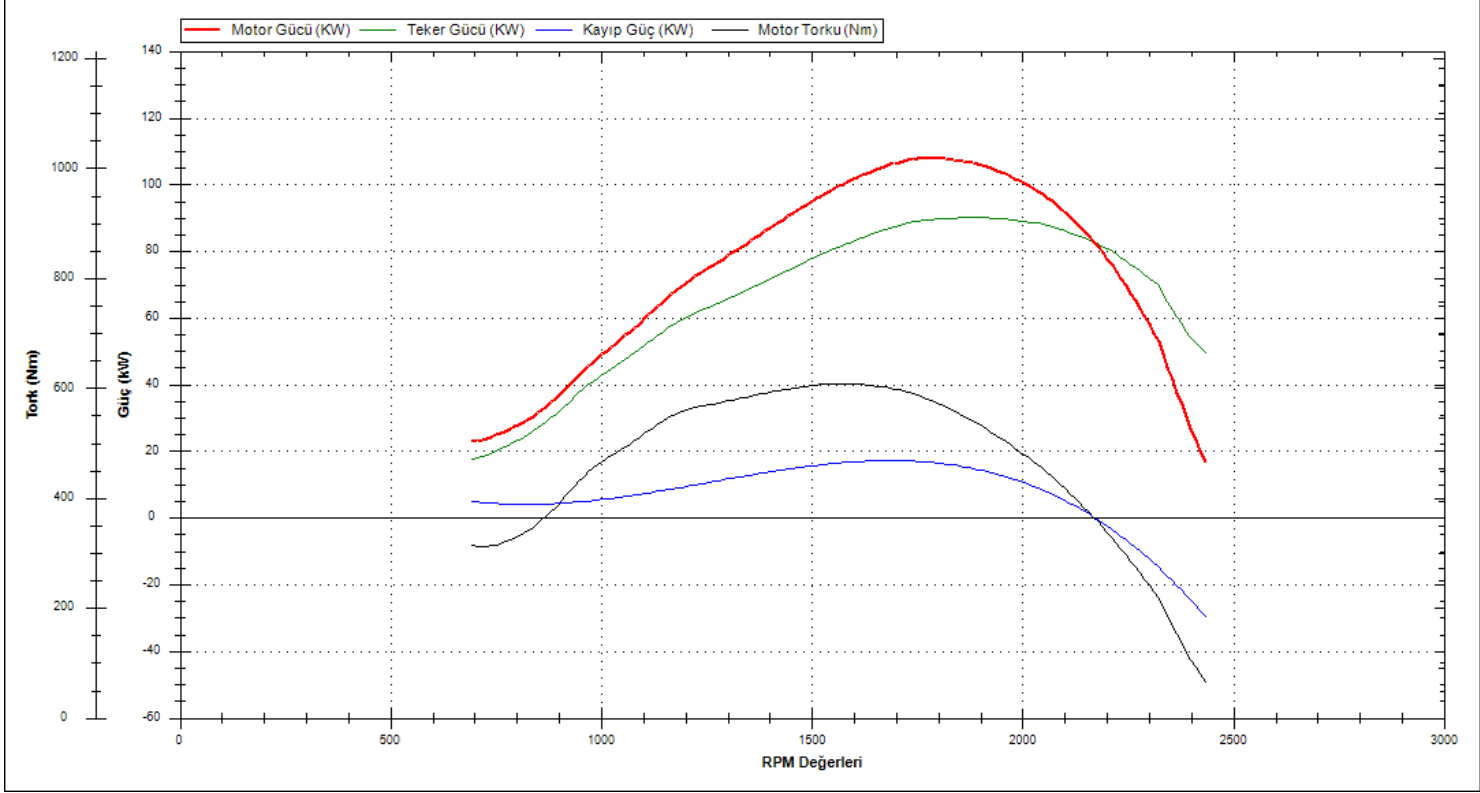

Doğuş D-Expert Ekspertiz ve Danışmanlık A.Ş D-Expert Ankara Şubesi
Bahçekapı Mah.Sanayi Bulvarı No:4/B Şaşmaz
ankara0601@dexpert.com.tr 0312 278 81 82 ETİMESGUT ANKARA

Rapor Tarihi: 18.10.2024 09:36 Bayi No: 0601 Sayfa: 1/1
Rapor No: 06-01-1299390 Araç Giriş Tarihi: 18.10.2024 09:14 Araç Çıkış Tarihi: 18.10.2024 09:36
Mersis No: 0309073518100001

OBD Genel Arıza Tarama

18.10.2024

Araç:

Ford Transit Custom V362 2.0 16V TDCi EcoBlue mHEV
FWD Bus

Motor kodu:

BLFC

Uretim yili;

Kilometre durumu:

Lisans numarası :

06BZM829

VIN:

NMOCXXTTRCLG46796 (kumanda linitesinden okunan)

Test edilmiş:

18.10.2024 09:28:20 / Standard

Hata kodu / Genel sorgulama / -

Tum yapı gruplarının hata kodu genel sorgulaması

Bilesen grubu

Sistem

Hata

OBD

OBD

Motor

Motor PCM Dizel TDCI

Hata kodu P1933:

Yakit seviyesi sensörü

HATALI SINYAL

ABS

ABS (CAN)

Hata kodu U0001:

Yüksek Hızlı CAN-BUS

Fonksiyon hatalıdır.

Hata kodu U3003:

AKU VOLTAJI

ARIZALI ELEKTRİK DEVRESİ

Hava yastığı

Hava yastığı (CAN)

Klima

Otomatik klima kontrol sistemi (CAN)

Konfor

Merkezi modül BCMii CAN

Hata kodu B124D:

Lastik basınc sensörü

hatalı sensör fonksiyonu

Konfor

Gosterge panosu grubu IPC CAN

Konfor

Gateway modülü A CAN

Konfor

Direksiyon iitunu modülü

Ses/Video

Ses kumanda linitesi ACM CAN

Ses/Video

Radyo RTM CAN

Hella Gutmann Solutions GmbH

mega macs PC

Doğuş D-Expert Ekspertiz ve Danışmanlık A.Ş D-Expert Ankara Şubesi
Bahçekapı Mah.Sanayi Bulvarı No:4/B Şaşmaz
ankara0601@dexpert.com.tr 0312 278 81 82 ETİMESGUT ANKARA

Rapor Tarihi: 18.10.2024 09:36 Bayi No: 0601 Sayfa: 1/1
Rapor No: 06-01-1299390 Araç Giriş Tarihi: 18.10.2024 09:14 Araç Çıkış Tarihi: 18.10.2024 09:36
Mersis No: 0309073518100001

Tramer Sorgulaması

Hasar Tarihi	Hasar Parça Değişimi	Hasar Tanımı	Ağır Hasarlı mı ?	Hasar Maliyeti	Hasar Maliyeti Kur Bilgisi
27.10.2023		Carpma	Hayır	0	TL

Doğuş D-Expert Ekspertiz ve Danışmanlık A.Ş D-Expert Ankara Şubesi
Bahçekapı Mah.Sanayi Bulvarı No:4/B Şaşmaz
ankara0601@dexpert.com.tr 0312 278 81 82 ETİMESGUT ANKARA

Rapor Tarihi: 18.10.2024 09:36
Rapor No: 06-01-1299390
Mersis No: 0309073518100001

Bayi No: 0601
Araç Giriş Tarihi: 18.10.2024 09:14

Sayfa: 1/1
Araç Çıkış Tarihi: 18.10.2024 09:36

Araç Resimleri



Çizik



Bagaj kapağı/kapısı, Bagaj kapısı > Çizik



Çamurluk, sol arka, Çamurluk, sol arka > Çizik



Çamurluk, sağ arka, Çamurluk, sağ arka > Çizik



Kaporta, C-direk, sağ > Çizik

Yağ seviyesi Soğutma SIVISI

Doğuş D-Expert Ekspertiz ve Danışmanlık A.Ş D-Expert Ankara Şubesi
Bahçekapı Mah.Sanayi Bulvarı No:4/B Şaşmaz
ankara0601@dexpert.com.tr 0312 278 81 82 ETİMESGUT ANKARA

Rapor Tarihi: 18.10.2024 09:36
Rapor No: 06-01-1299390
Mersis No: 0309073518100001

Bayi No: 0601
Araç Giriş Tarihi: 18.10.2024 09:14

Sayfa: 1/1
Araç Çıkış Tarihi: 18.10.2024 09:36

Vuruk



Kapı, sol ön, Kapı, sol ön > Ezik



Tampon, ön, Ön tampon > Ezik



Tavan, Tavan > Ezik



Kapı, sağ ön, Kapı, sağ ön > Ezik



Çamurluk, sağ, Çamurluk, sağ > Ezik

Diğer

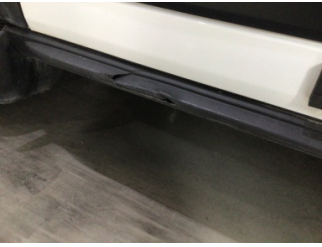

Marşbiyel, sol, Marşbiyel plastiği, sol > Hasarlı



Motor, Triger zinciri kapağı > Yağ Kaçağı



Koltuklar, ön, Koltuk, sol ön > Kirlenmiş



Koltuklar, arka, Arka koltuk > Kirlenmiş



Koltuklar, ön, Koltuk, sağ ön > Kirlenmiş



Dikiz aynası, sağ, Sinyal lambası > Hasarlı

Doğuş D-Expert Ekspertiz ve Danışmanlık A.Ş D-Expert Ankara Şubesi
Bahçekapı Mah.Sanayi Bulvarı No:4/B Şaşmaz
ankara0601@dexpert.com.tr 0312 278 81 82 ETİMESGUT ANKARA

Rapor Tarihi: 18.10.2024 09:36 Bayi No: 0601 Sayfa: 1/1
Rapor No: 06-01-1299390 Araç Giriş Tarihi: 18.10.2024 09:14 Araç Çıkış Tarihi: 18.10.2024 09:36
Mersis No: 0309073518100001

Notlar

Diğer notlar;

Araç kirli olduğundan göz ile kusur tespiti yapılamadı,araç fren süspansiyon testi yapılamadı.araçta kaplama söküm izleri mevcut,

Doğuş D-Expert Ekspertiz ve Danışmanlık A.Ş D-Expert Ankara Şubesi
Bahçekapı Mah.Sanayi Bulvarı No:4/B Şaşmaz
ankara0601@dexpert.com.tr 0312 278 81 82 ETİMESGUT ANKARA

Rapor Tarihi: 18.10.2024 09:36 Bayi No: 0601 Sayfa: 1/1
Rapor No: 06-01-1299390 Araç Giriş Tarihi: 18.10.2024 09:14 Araç Çıkış Tarihi: 18.10.2024 09:36
Mersis No: 0309073518100001

Açıklama

Araçta detaylı iç temizlik işlemi ile giderilebilecek, kirlenme ve lekeler ekspertiz kapsamı dışında tutulmuştur.

Araç değerine etki etmeyecek mini onarım ve- veya pasta cila işlemi ile giderilebilecek vuruks ve çizikler ekspertiz kapsamı dışında tutulmuştur.

Aracın yaş, km ve genel durumu dikkate alınarak; normal kullanım şartları dahilinde araçta oluşan fakat aracın görşelliğini ve teknik işleyişini etkilemeyen aşınma ve yıpranmalar ekspertiz kapsamı dışında tutulmuştur.

- Ekspertiz aracın kontrol edildiği gün için geçerli olup, hangi nedenle olursa olsun kontrol tarihinden sonra oluşabilecek hasarlardan Doğuş D Expert Ekspertiz ve Danışmanlık Anonim Şirketi ve Franchise sahibi tüm iş ortakları sorumlu değildir.
- Ekspertiz sonucu verilen tüm değerler, ölçümlenmeler ve tespitler, aracın formunda belirtilen km. ve tarih için geçerlidir. Bu tarih ve km. sonrası araçta olağan yıpranma, hatalı kullanım, yol ve hava şartları, sürücü hataları ve üretim kaynaklı olarak ortaya çıkabilecek arızalar ve hasarlar Doğuş D Expert Ekspertiz ve Danışmanlık Anonim Şirketi ve Franchise sahibi tüm iş ortakları'nin sorumluluğunda değildir.
- Rapordaki km bilgisi, aracın km panosundan okunmuş km bilgisidir. Doğuş D Expert Ekspertiz ve Danışmanlık Anonim Şirketi ve Franchise sahibi tüm iş ortakları,panodaki km bilgisinin gerçeği yansıtmaması dolayısıyla ekspertiz raporundaki tespitlerin eksik, yanlış veya yanıltıcı olmasından ve bunun sonuçlarından sorumlu değildir.
- Doğuş D Expert Ekspertiz ve Danışmanlık Anonim Şirketi ve Franchise sahibi tüm iş ortakları tarafından yapılan ikinci el araç ekspertizi aracın resmi fenni muayenesinin yerine geçmez ve resmi fenni muayenesinde başarılı olunacağını da garanti etmez.
- İmalatçı tarafından üretilen aracın daha sonradan üzerinde yapılan tadilatların uygun olmaması ve montajı yapılan yedek parçaların orijinal olmaması gerekli teknik bilgi ve yetkinliğe sahip kişiler tarafından montajının yapılmaması veya tamir seklinin imalatçı tarafından kabul edilmiş teknik özelliklere uymaması gibi durumlar halinde sonradan doğabilecek her türlü can ve mal güvenliğini etkileyecek faktörler olmak üzere bu ve benzeri durumlardan ekspertiz raporumuz sorumlu değildir. ÖRNEK: Airbag ve emniyet kemerlerinin, radyatörlerin, akşların değiştirilmeyerek onarılması gibi durumlar.
- İkinci el araç ekspertizi aracın hiçbir parçası sökülmeden, tamamen çıplak gözle yapılmıştır. Araç içerisindeki veya aksamındaki hasarların tespiti için kapak, döşeme ve benzeri parçaların sökülmesi bu ekspertiz kapsamında olmayıp, Doğuş D Expert Ekspertiz ve Danışmanlık Anonim Şirketi ve Franchise sahibi tüm iş ortakları ancak bu şekilde detaylı bir ekspertiz sonucu ortaya çıkabilecek hasarların tespit edilememiş olmasından sorumlu değildir.

Müşteri Adı/Soyadı

İmzası