

Doğuş D-Expert Ekspertiz ve Danışmanlık A.Ş D-Expert Ankara Şubesi
Bahçekapı Mah.Sanayi Bulvarı No:4/B Şaşmaz
ankara0601@dexpert.com.tr 0312 278 81 82 ETİMESGUT ANKARA

Rapor Tarihi: 05.10.2024 14:18
Rapor No: 06-01-2295002
Mersis No: 0309073518100001

Bayi No: 0601
Araç Giriş Tarihi: 05.10.2024 13:47

Sayfa: 1/11
Araç Çıkış Tarihi: 05.10.2024 14:18

Full Plus Ekspertiz



06DFK652

Eksper / İmza



06-HYB-8225

Doğuş D-Expert Ekspertiz ve Danışmanlık A.Ş D-Expert Ankara Şubesi
Bahçekapı Mah.Sanayi Bulvarı No:4/B Şaşmaz
ankara0601@dexpert.com.tr 0312 278 81 82 ETİMESGUT ANKARA

Rapor Tarihi: 05.10.2024 14:18 Bayi No: 0601 Sayfa: 2/11
Rapor No: 06-01-2295002 Araç Giriş Tarihi: 05.10.2024 13:47 Araç Çıkış Tarihi: 05.10.2024 14:18
Mersis No: 0309073518100001

Araç Bilgileri

Plaka	06DFK652	Şanzıman Tipi	Manuel
KM	59769	Yakıt Cinsi	Dizel
Şase	NM0CXXTTRCNP14620	Motor Gücü	125 kw
Marka	Ford	Motor Hacmi	1995cc
Renği	BEYAZ	Model	Transit
Sonraki Muayene Tar.	0NaN-aN-aN	Model Yılı	2022
Araç Tipi	Kamyonet	Ruhsat Sahibi	TAN OTO
Kapı Sayısı	4 Kapı		

Kaporta Kontrolü(Değişmiş Boyanmış kontrolü)

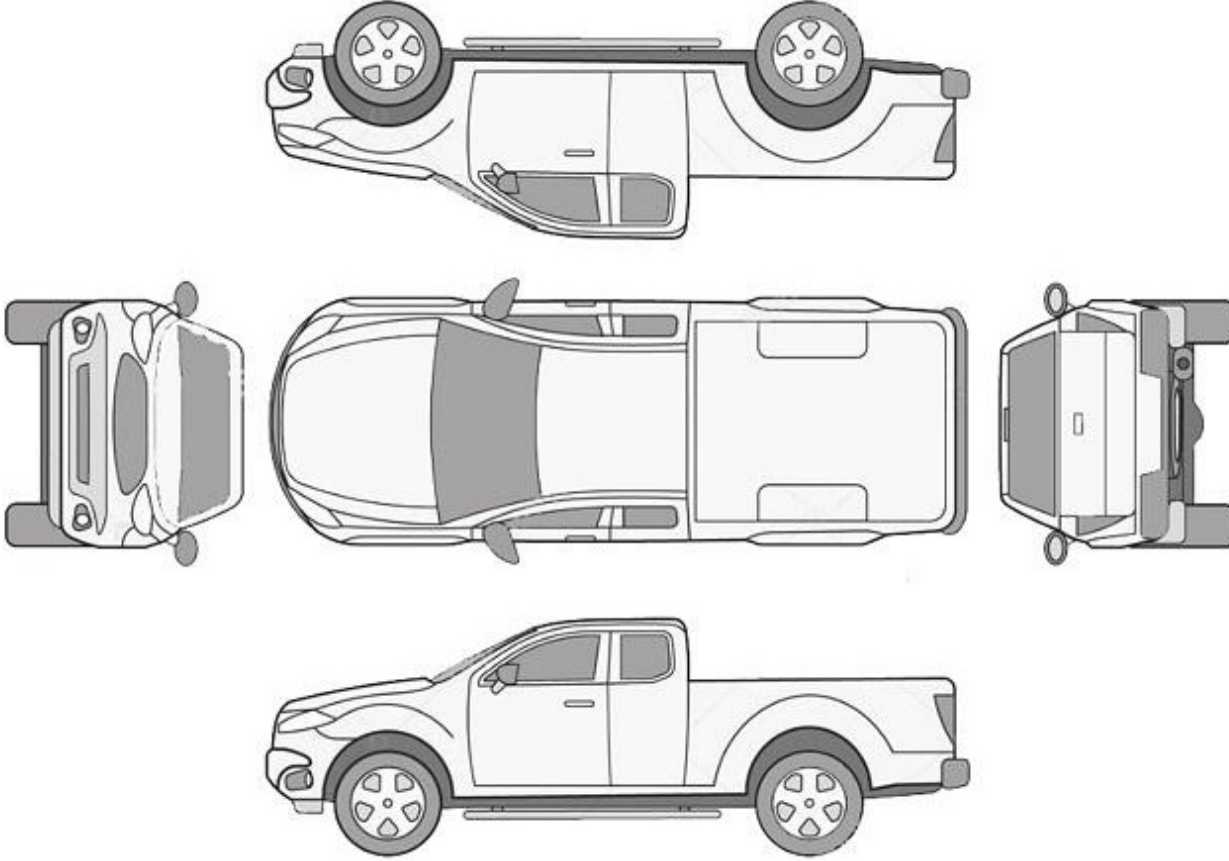

B: Boyalı

B/2: Lokal Boyalı

D: Değişmiş

*****Araçta değişmiş ve boyanmış parça bulunmamaktadır*****

Doğuş D-Expert Ekspertiz ve Danışmanlık A.Ş D-Expert Ankara Şubesi
Bahçekapı Mah.Sanayi Bulvarı No:4/B Şaşmaz
ankara0601@dexpert.com.tr 0312 278 81 82 ETİMESGUT ANKARA

Rapor Tarihi: 05.10.2024 14:18 Bayi No: 0601 Sayfa: 3/11
Rapor No: 06-01-2295002 Araç Giriş Tarihi: 05.10.2024 13:47 Araç Çıkış Tarihi: 05.10.2024 14:18
Mersis No: 0309073518100001

Kontrol Listesi

SORUNSUZ	BAKIM GEREKLİ	ONARIM/DEĞİŞİM GEREKLİ
----------	---------------	------------------------

	Durum	Notlar
Araç Kaporta Aksamı		Ezikler ve çizikler mevcut.
Araç Koltukları Mekanizmaları		
Taban, Tavan, Koltuk ve Kapı Döşemeleri		Kirlenmiş,koltuklar kapı döşemeleri hasarlı ,deforme olmuş.
Araç İç Donanımı ve Kumanda Kontrol Düğmeleri		
Aydınlatma ve İkaz Sistemi		Arka lambalar ayna sinyalleri hasarlı.
Silecekler		
Elektrik ve Elektronik Aksam		
Torpedo ve Emniyet Kemerleri		
Lastik ve Jantlar		
Fren Sistemi ve Fren Hortumları		
Yürür Aksam		
Motor ve Motor Yağ Seviyesi		Triger yağ terletmesi mevcut.
Şanzıman		
Diferansiyel		
Direksiyon Sistemi		Direksiyon simidi deforme olmuş.
Eğlence Sistemi (Radyo vs.)		
Park Sensörleri		
Araç Altı		Kontrol edilemedi.
Akü		Akü degerleri okunamadığından test yapılamadı.
Klima		
Cam ve Cam Düğmeleri		
Kayışlar ve Rulmanlar		
Egzoz Sistemi ve Susturucular		
Soğutma Sistemi ve Soğutma Suyu		

Doğuş D-Expert Ekspertiz ve Danışmanlık A.Ş D-Expert Ankara Şubesi
Bahçekapı Mah.Sanayi Bulvarı No:4/B Şaşmaz
ankara0601@dexpert.com.tr 0312 278 81 82 ETİMESGUT ANKARA

Rapor Tarihi: 05.10.2024 14:18 Bayi No: 0601 Sayfa: 4/11
Rapor No: 06-01-2295002 Araç Giriş Tarihi: 05.10.2024 13:47 Araç Çıkış Tarihi: 05.10.2024 14:18
Mersis No: 0309073518100001

Yanal Kayma Ölçüm Değerleri

ÖN	ARKA
-	-

Yanal kayma kabul edilebilir değeri max +5 / -5 (m/km) dir.

Süspansiyon Ölçüm Değerleri

AKS	Sol (%)	Sağ (%)	Fark (%)
1. Aks	-	-	-
2. Aks	-	-	-



Ön sağ sol ve arka sağ sol süspansiyon kabul edilebilirdeğer farkı max.%30 'dur.
Tek amortisör kabul edilebilir min. ölçüm değeri %21 'dir.

Fren Ölçüm Değerleri

Fren Ölçüm Değerleri (daN)	Sol	Sağ	Sapma (%)
1. Aks	-	-	-
2. Aks	-	-	-
El Freni	-	-	-

Verimlilik
-

Sapma yüzdeleri 1. ve 2. aks için %25 altında ve el freni için %50 altında olmalıdır.

Lastikler

Aks	Ebat	Yol ve Yük Endeksi	Diş Derinliği	Tip
Sol Ön	235/65/16	121N	6,29 mm	Kışlık
Sol Arka	235/65/16	121N	6,51 mm	Kışlık
Sağ Ön	235/65/16	121N	6,26 mm	Kışlık
Sağ Arka	235/65/16	121N	5,87 mm	Kışlık

Doğuş D-Expert Ekspertiz ve Danışmanlık A.Ş D-Expert Ankara Şubesi
Bahçekapı Mah.Sanayi Bulvarı No:4/B Şaşmaz
ankara0601@dexpert.com.tr 0312 278 81 82 ETİMESGUT ANKARA

Rapor Tarihi: 05.10.2024 14:18
Rapor No: 06-01-2295002
Mersis No: 0309073518100001

Bayi No: 0601
Araç Giriş Tarihi: 05.10.2024 13:47

Sayfa: 5/11
Araç Çıkış Tarihi: 05.10.2024 14:18

Dinamometre Ölçüm Değerleri

Ölçülen Motor Torku	Teker Torku	Teker Gücü	Test Hızı
548	494	77	137
NM	NM	KW	km/h
Ruhsat Verisi Güç	Test Sonucu Güç	Kayıp Güç	Performans %
125	95	18	76,00
KW	KW	KW	

RPM (Devir/dk) Grafiği

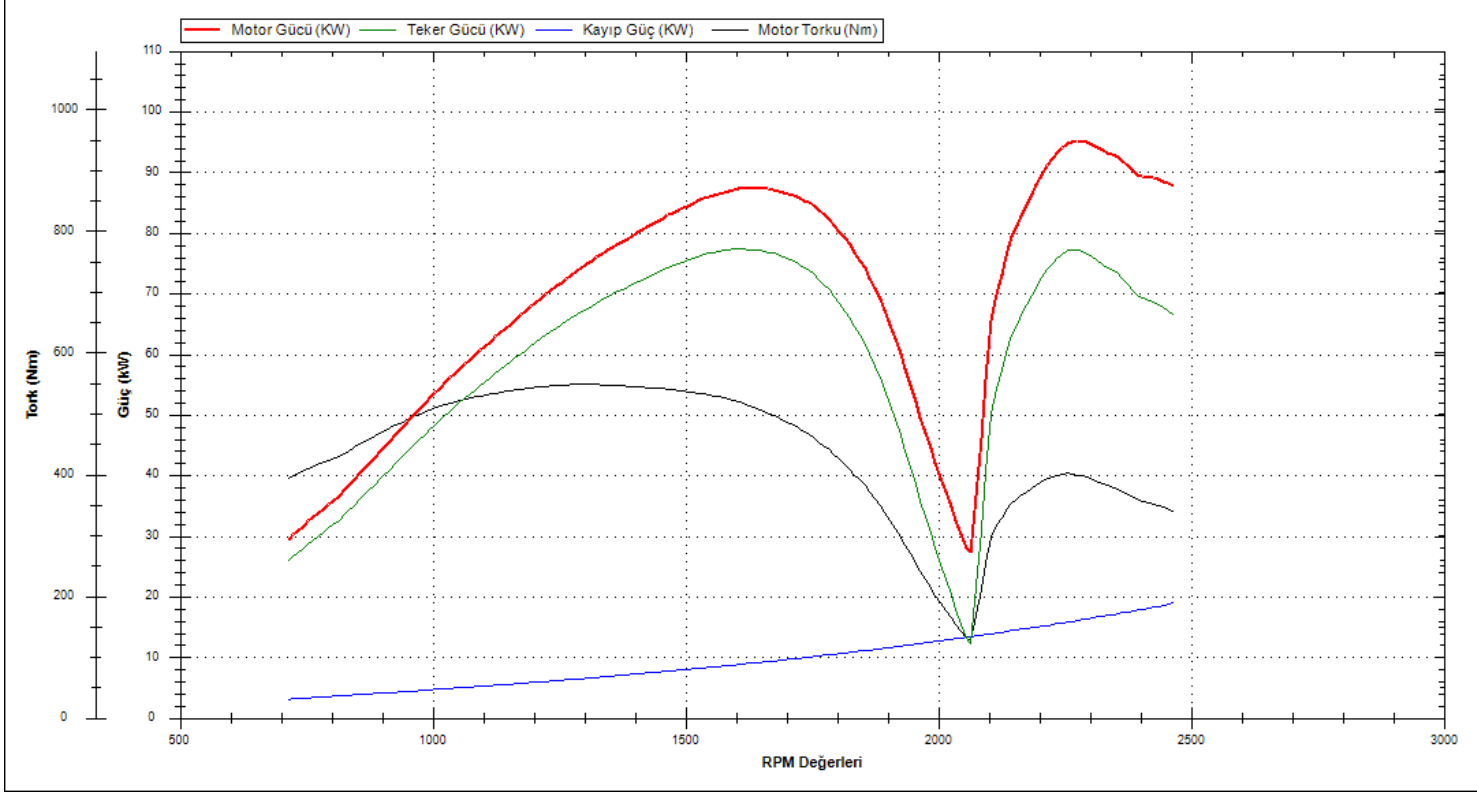

Doğuş D-Expert Ekspertiz ve Danışmanlık A.Ş D-Expert Ankara Şubesi
Bahçekapı Mah.Sanayi Bulvarı No:4/B Şaşmaz
ankara0601@dexpert.com.tr 0312 278 81 82 ETİMESGUT ANKARA

Rapor Tarihi: 05.10.2024 14:18 Bayi No: 0601 Sayfa: 6/11
Rapor No: 06-01-2295002 Araç Giriş Tarihi: 05.10.2024 13:47 Araç Çıkış Tarihi: 05.10.2024 14:18
Mersis No: 0309073518100001

OBD Genel Arıza Tarama

05.10.2024

Araç:

Ford Transit Custom V362 2.0 16V TDCi EcoBlue mHEV
FWD Bus

Motor kodu:

BLFC

Üretim yılı;

Kilometre durumu:

Lisans numarası :

06DFK652

VIN:

NMOCXXTTRCNP14620 (kumanda unitesinden okunan)

Test edilmiş:

05.10.2024 14:03:56 / Standard

Hata kodu / Genel sorgulama / -

Tüm yapı gruplarının hata kodu genel sorgulaması

Bileşen grubu

Sistem

Hata

OBD

OBD

Hata kodu P21CB:

KATKI MADDESİ DOZLAMA MODULU

ELEKTRİK BESLEMESİ ZAYIF

Hata kodu P21CB:

KATKI MADDESİ DOZLAMA MODULU

ELEKTRİK BESLEMESİ ZAYIF

Motor

Motor PCM Dizel TDCI

Hata kodu P0562:

SİSTEM VOLTAJJI

VOLTAJ-/ELEKTRİK BESLEMESİ DUSUK

Hata kodu P21CB:

KATKI MADDESİ DOZLAMA MODULU

ELEKTRİK BESLEMESİ ZAYIF

ABS

ABS (CAN)

Hata kodu P050F:

Fren servosu basıncı

VAKUM BASINCI COK DUSUK

Hata kodu P005D3:

Surus modu salteri A

Fonksiyon hatalıdır.

Hata kodu U0001:

Yüksek Hızlı CAN-BUS

Fonksiyon hatalıdır.

Hata kodu U3003:

AKU VOLTAJJI

ARIZALI ELEKTRİK DEVRESİ

Hella Gutmann Solutions GmbH

mega macs PC

Hava yastığı

Hava yastığı (CAN)

Klima

Otomatik klima kontrol sistemi (CAN)

Hata kodu B1086:

Hava dağıtım valfi aktiadoru

Fonksiyon hatalıdır.

Hata kodu U3003:

AKU VOLTAJJI

ARIZALI ELEKTRİK DEVRESİ

Konfor

Merkezi modül BCMii CAN

Konfor

Gosterge panosu grubu IPC CAN

Hata kodu P0381:

ON KIZDIRMA GOSTERGE LAMBASI

ARIZALI ELEKTRİK DEVRESİ

Hata kodu P1534:

HAVA YASTIGI UYARI LAMBASI

Fonksiyon hatalıdır.

Konfor

Gateway modülü A CAN

Konfor

Direksiyon siitunu modüli

Hata kodu U3003:

AKU VOLTAJJI

ARIZALI ELEKTRİK DEVRESİ

Ses/Video

Ses kumanda ünitesi ACM CAN

Hata kodu U3003:

AKU VOLTAJJI

ARIZALI ELEKTRİK DEVRESİ

Ses/Video

Radyo RTM CAN

Hella Gutmann Solutions GmbH

mega macs PC

Doğuş D-Expert Ekspertiz ve Danışmanlık A.Ş D-Expert Ankara Şubesi
Bahçekapı Mah.Sanayi Bulvarı No:4/B Şaşmaz
ankara0601@dexpert.com.tr 0312 278 81 82 ETİMESGUT ANKARA

Rapor Tarihi: 05.10.2024 14:18 Bayi No: 0601 Sayfa: 7/11
Rapor No: 06-01-2295002 Araç Giriş Tarihi: 05.10.2024 13:47 Araç Çıkış Tarihi: 05.10.2024 14:18
Mersis No: 0309073518100001

Tramer Sorgulaması

***4620 şasi nolu FORD TR.MCAI 350M K.NET CIFTK.UPG.170 TREND KASALI markalı aracın SBM kayıtlarında geçmiş hasarı bulunmamıştır.

Doğuş D-Expert Ekspertiz ve Danışmanlık A.Ş D-Expert Ankara Şubesi
Bahçekapı Mah.Sanayi Bulvarı No:4/B Şaşmaz
ankara0601@dexpert.com.tr 0312 278 81 82 ETİMESGUT ANKARA

Rapor Tarihi: 05.10.2024 14:18
Rapor No: 06-01-2295002
Mersis No: 0309073518100001

Bayi No: 0601
Araç Giriş Tarihi: 05.10.2024 13:47

Sayfa: 8/11
Araç Çıkış Tarihi: 05.10.2024 14:18

Araç Resimleri



Çizik



Kapı, sol arka, Kapı bandı > Çizik



Kapı, sol ön, Kapı, sol ön > Çizik



Bagaj kapağı/kapısı, Bagaj kapısı > Çizik



Çamurluk, sol arka, Çamurluk, sol arka > Çizik



Çamurluk, sağ arka, Çamurluk, sağ arka > Çizik

Yağ seviyesi Soğutma SIVISI

Doğuş D-Expert Ekspertiz ve Danışmanlık A.Ş D-Expert Ankara Şubesi
Bahçekapı Mah.Sanayi Bulvarı No:4/B Şaşmaz
ankara0601@dexpert.com.tr 0312 278 81 82 ETİMESGUT ANKARA

Rapor Tarihi: 05.10.2024 14:18
Rapor No: 06-01-2295002
Mersis No: 0309073518100001

Bayi No: 0601
Araç Giriş Tarihi: 05.10.2024 13:47

Sayfa: 9/11
Araç Çıkış Tarihi: 05.10.2024 14:18

Vuruk



Tavan, Tavan > Ezik



Kapı, sağ arka, Kapı, sağ arka
> Ezik

Diğer

Doğuş D-Expert Ekspertiz ve Danışmanlık A.Ş D-Expert Ankara Şubesi
Bahçekapı Mah.Sanayi Bulvarı No:4/B Şaşmaz
ankara0601@dexpert.com.tr 0312 278 81 82 ETİMESGUT ANKARA

Rapor Tarihi: 05.10.2024 14:18
Rapor No: 06-01-2295002
Mersis No: 0309073518100001

Bayi No: 0601
Araç Giriş Tarihi: 05.10.2024 13:47

Sayfa: 10/11
Araç Çıkış Tarihi: 05.10.2024 14:18



Tampon, ön, Çeki demir kapağı
> Sökülmüş-Yok



Motor, Triger zinciri kapağı >
Yağ Kaçağı



Tampon, ön, Ön tampon >
Hasarlı



Dikiz aynası, sol, Sinyal lambası
> Hasarlı



Taban, Paspaslar > Sökülmüş-
Yok



Döşemeler/Kapaklar, Kapı
döşemesi, sol arka > Hasarlı



Arka lambalar, Arka lambalar,
sol > Hasarlı



Arka lambalar, Arka lambalar,
sağ > Hasarlı



Kapı, sağ arka, Kapı bandı >
Sökülmüş-Yok



Döşemeler/Kapaklar, Kapı
döşemesi, sağ arka > Hasarlı



Koltuklar, arka, Arka koltuk >
Hasarlı



Döşemeler/Kapaklar, Tavan
döşemesi > Kirlenmiş



Taban, Taban halısı > Kirlenmiş



Koltuklar, ön, Koltuk, sol ön >
Deforme Olmuş



Koltuklar, ön, Koltuk, sağ ön >
Deforme Olmuş

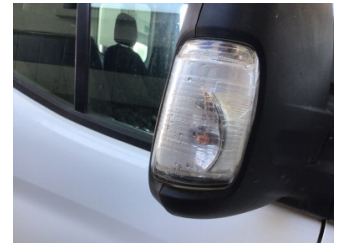

Dikiz aynası, sağ, Sinyal
lambası > Deforme Olmuş

Parça Grubu

Direksiyon sistemi

Tampon, arka

Parça ve Hasar

Direksiyon simidi - Deforme Olmuş

Spoiler - Hasarlı

Notlar

Diğer notlar;

Araç kirli olduğundan göz ile kusur tespiti yapılamadı, araç fren süspansiyon testi yapılmadı.

Doğuş D-Expert Ekspertiz ve Danışmanlık A.Ş D-Expert Ankara Şubesi
Bahçekapı Mah.Sanayi Bulvarı No:4/B Şaşmaz
ankara0601@dexpert.com.tr 0312 278 81 82 ETİMESGUT ANKARA

Rapor Tarihi: 05.10.2024 14:18 Bayi No: 0601 Sayfa: 11/11
Rapor No: 06-01-2295002 Araç Giriş Tarihi: 05.10.2024 13:47 Araç Çıkış Tarihi: 05.10.2024 14:18
Mersis No: 0309073518100001

Açıklama

Araçta detaylı iç temizlik işlemi ile giderilebilecek, kirlenme ve lekeler ekspertiz kapsamı dışında tutulmuştur.

Araç değerine etki etmeyecek mini onarım ve- veya pasta cila işlemi ile giderilebilecek vuruks ve çizikler ekspertiz kapsamı dışında tutulmuştur.

Aracın yaş, km ve genel durumu dikkate alınarak; normal kullanım şartları dahilinde de araçta oluşan fakat aracın görşelliğini ve teknik işleyişini etkilemeyen aşınma ve yıpranmalar ekspertiz kapsamı dışında tutulmuştur.

- Ekspertiz aracın kontrol edildiği gün için geçerli olup, hangi nedenle olursa olsun kontrol tarihinden sonra oluşabilecek hasarlardan Doğuş D Expert Ekspertiz ve Danışmanlık Anonim Şirketi ve Franchise sahibi tüm iş ortakları sorumlu değildir.
- Ekspertiz sonucu verilen tüm değerler, ölçümlenmeler ve tespitler, aracın formunda belirtilen km. ve tarih için geçerlidir. Bu tarih ve km. sonrası araçta olağan yıpranma, hatalı kullanım, yol ve hava şartları, sürücü hataları ve üretim kaynaklı olarak ortaya çıkabilecek arızalar ve hasarlar Doğuş D Expert Ekspertiz ve Danışmanlık Anonim Şirketi ve Franchise sahibi tüm iş ortakları'nin sorumluluğunda değildir.
- Rapordaki km bilgisi, aracın km panosundan okunmuş km bilgisidir. Doğuş D Expert Ekspertiz ve Danışmanlık Anonim Şirketi ve Franchise sahibi tüm iş ortakları,panodaki km bilgisinin gerçeği yansıtmaması dolayısıyla ekspertiz raporundaki tespitlerin eksik, yanlış veya yanıltıcı olmasından ve bunun sonuçlarından sorumlu değildir.
- Doğuş D Expert Ekspertiz ve Danışmanlık Anonim Şirketi ve Franchise sahibi tüm iş ortakları tarafından yapılan ikinci el araç ekspertizi aracın resmi fenni muayenesinin yerine geçmez ve resmi fenni muayenesinde başarılı olunacağını da garanti etmez.
- İmalatçı tarafından üretilen aracın daha sonradan üzerinde yapılan tadilatların uygun olmaması ve montajı yapılan yedek parçaların orijinal olmaması gerekli teknik bilgi ve yetkinliğe sahip kişiler tarafından montajının yapılmaması veya tamir seklinin imalatçı tarafından kabul edilmiş teknik özelliklere uymaması gibi durumlar halinde sonradan doğabilecek her türlü can ve mal güvenliğini etkileyecek faktörler olmak üzere bu ve benzeri durumlardan ekspertiz raporumuz sorumlu değildir. ÖRNEK: Airbag ve emniyet kemerlerinin, radyatörlerin, aksların değiştirilmeyerek onarılması gibi durumlar.
- İkinci el araç ekspertizi aracın hiçbir parçası sökülmeden, tamamen çıplak gözle yapılmıştır. Araç içerisindeki veya aksamındaki hasarların tespiti için kapak, döşeme ve benzeri parçaların sökülmesi bu ekspertiz kapsamında olmayıp, Doğuş D Expert Ekspertiz ve Danışmanlık Anonim Şirketi ve Franchise sahibi tüm iş ortakları ancak bu şekilde detaylı bir ekspertiz sonucu ortaya çıkabilecek hasarların tespit edilememiş olmasından sorumlu değildir.

Müşteri Adı/Soyadı

İmzası