

Dođuş D-Expert Ekspertiz ve Danışmanlık A.Ş D-Expert Ankara Şubesi
Bahçekapı Mah.Sanayi Bulvarı No:4/B Şaşmaz ankara0601@d-
expert.com.tr 0312 278 81 82 ETİMESGUT ANKARA

Rapor Tarihi: 25.04.2024 14:40
Rapor No: 06-01-1250138
Mersis No: 0309073518100001

Bayi No: 0601
Araç Giriş Tarihi: 25.04.2024 14:10

Sayfa: 1/10
Araç Çıkış Tarihi: 25.04.2024 14:40

Full Plus Ekspertiz



35BKR585

Eksper / İmza



06-HYB-6005

Doğuş D-Expert Ekspertiz ve Danışmanlık A.Ş D-Expert Ankara Şubesi
Bahçekapı Mah.Sanayi Bulvarı No:4/B Şaşmaz ankara0601@d-expert.com.tr 0312 278 81 82 ETİMESGUT ANKARA

Rapor Tarihi: 25.04.2024 14:40 Bayi No: 0601 Sayfa: 2/10
Rapor No: 06-01-1250138 Araç Giriş Tarihi: 25.04.2024 14:10 Araç Çıkış Tarihi: 25.04.2024 14:40
Mersis No: 0309073518100001

Araç Bilgileri

Plaka	35BKR585	Şanzıman Tipi	Manuel
KM	24800	Yakıt Cinsi	Dizel
Şase	NM0EXTTREPC31181	Motor Gücü	121 kw
Motor Hacmi	1995cc	Marka	Ford
Rengi	BEYAZ	Model	Transit
Sonraki Muayene Tar.	0NaN-aN-aN	Model Yılı	2023
Araç Tipi	Panelvan	Ruhsat Sahibi	TAN OTO
Kapı Sayısı	4 Kapı		

Kaporta Kontrolü(Değişmiş Boyanmış kontrolü)

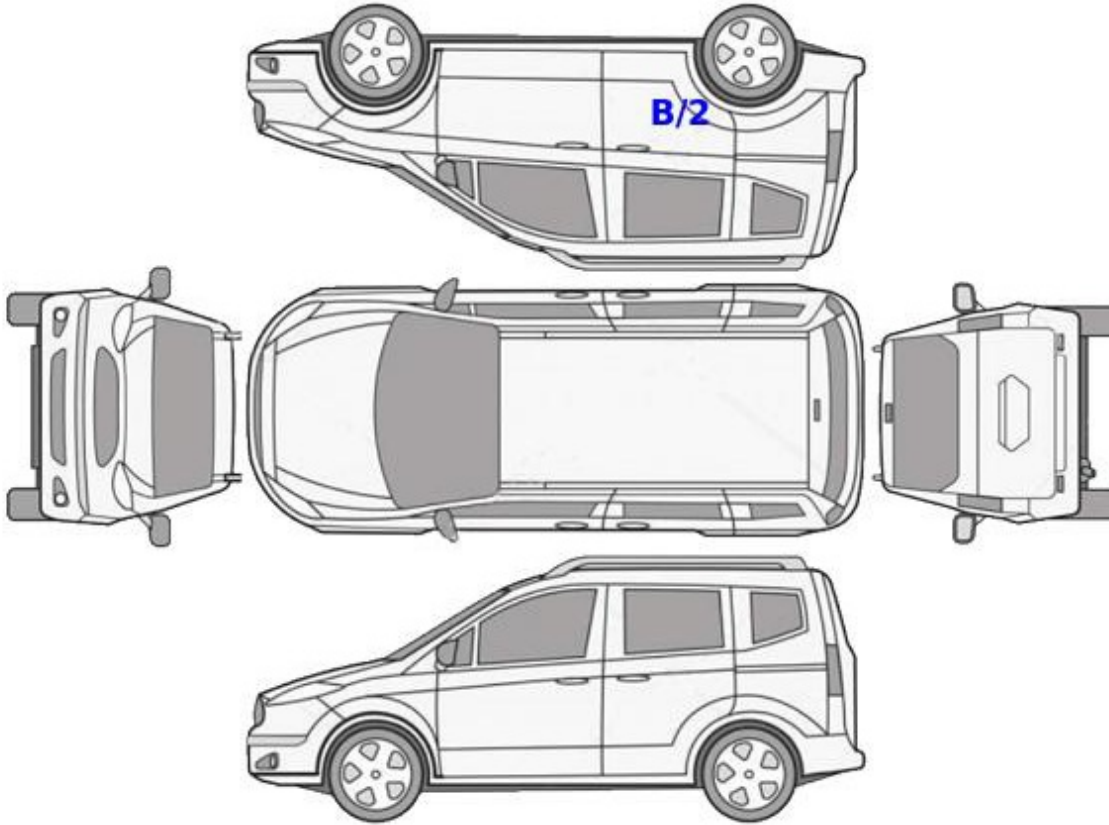

B: Boyalı

B/2: Lokal Boyalı

D: Değişmiş

Doğuş D-Expert Ekspertiz ve Danışmanlık A.Ş D-Expert Ankara Şubesi
Bahçekapı Mah.Sanayi Bulvarı No:4/B Şaşmaz ankara0601@d-expert.com.tr 0312 278 81 82 ETİMESGUT ANKARA

Rapor Tarihi: 25.04.2024 14:40
Rapor No: 06-01-1250138
Mersis No: 0309073518100001

Bayi No: 0601
Araç Giriş Tarihi: 25.04.2024 14:10

Sayfa: 3/10
Araç Çıkış Tarihi: 25.04.2024 14:40

Kontrol Listesi

SORUNSUZ	BAKIM GEREKLİ	ONARIM/DEĞİŞİM GEREKLİ
----------	---------------	------------------------

	Durum	Notlar
Araç Kaporta Aksamı	ONARIM/DEĞİŞİM GEREKLİ	Ezikler ve çizikler mevcut.
Araç Koltukları Mekanizmaları	SORUNSUZ	
Taban, Tavan ve Koltuk Döşemeleri	BAKIM GEREKLİ	Kirlenmiş.
Araç İç Donanımı	ONARIM/DEĞİŞİM GEREKLİ	Tavan lambası bağlantısı kırık.
Aydınlatma ve İkaz Sistemi	ONARIM/DEĞİŞİM GEREKLİ	Ayna sinyali kırık.
Silecekler	SORUNSUZ	
Elektrik ve Elektronik Aksam	SORUNSUZ	
Torpedo ve Emniyet Kemerleri	SORUNSUZ	
Lastik ve Jantlar	SORUNSUZ	
Fren Sistemi	SORUNSUZ	
Yürür Aksam	SORUNSUZ	
Motor	SORUNSUZ	
Şanzıman	SORUNSUZ	
Diferansiyel	SORUNSUZ	
Direksiyon Sistemi	SORUNSUZ	
Eğlence Sistemi (Radyo vs.)	SORUNSUZ	
Park Sensörleri	SORUNSUZ	
Araç Altı	SORUNSUZ	
Akü	SORUNSUZ	Akü degerleri okunamadığından test yapılamadı.
Klima	SORUNSUZ	

Doğuş D-Expert Ekspertiz ve Danışmanlık A.Ş D-Expert Ankara Şubesi
Bahçekapı Mah.Sanayi Bulvarı No:4/B Şaşmaz ankara0601@d-expert.com.tr 0312 278 81 82 ETİMESGUT ANKARA

Rapor Tarihi: 25.04.2024 14:40 Bayi No: 0601 Sayfa: 4/10
Rapor No: 06-01-1250138 Araç Giriş Tarihi: 25.04.2024 14:10 Araç Çıkış Tarihi: 25.04.2024 14:40
Mersis No: 0309073518100001

Yanal Kayma Ölçüm Değerleri

ÖN	ARKA
-6.3 ! m/km	3.4 m/km

Yanal kayma kabul edilebilir değeri max +5 / -5 (m/km) dir.

Süspansiyon Ölçüm Değerleri

AKS	Sol (%)	Sağ (%)	Fark (%)
1. Aks	74	76	2
2. Aks	56	60	4

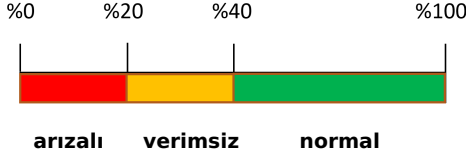

Ön sağ sol ve arka sağ sol süspansiyon kabul edilebilirdeğer farkı max.%30 'dur.
Tek amortisör kabul edilebilir min. ölçüm değeri %21 'dir.

Fren Ölçüm Değerleri

Fren Ölçüm Değerleri (daN)	Sol	Sağ	Sapma (%)
1. Aks	5.1205	5.018	2
2. Aks	3.116	3.11	0
El Freni	0.826	0.668	19

Verimlilik

73

Sapma yüzdeleri 1. ve 2. aks için %25 altında ve el freni için %50 altında olmalıdır.

Lastikler

Aks	Ebat	Yol ve Yük Endeksi	Diş Derinliği	Tip
Sol Ön	235/65/16	121R	3,04 mm	Yazlık
Sol Arka	235/65/16	121R	3,67 mm	Yazlık
Sağ Ön	235/65/16	121R	3,12 mm	Yazlık
Sağ Arka	235/65/16	121R	3,32 mm	Yazlık

Dođuş D-Expert Ekspertiz ve Danışmanlık A.Ş D-Expert Ankara Şubesi
Bahçekapı Mah.Sanayi Bulvarı No:4/B Şaşmaz ankara0601@d-expert.com.tr 0312 278 81 82 ETİMESGUT ANKARA

Rapor Tarihi: 25.04.2024 14:40
Rapor No: 06-01-1250138
Mersis No: 0309073518100001

Bayi No: 0601
Araç Giriş Tarihi: 25.04.2024 14:10

Sayfa: 5/10
Araç Çıkış Tarihi: 25.04.2024 14:40

Dinamometre Ölçüm Değerleri

Ölçülen Motor Torku 736 NM	Teker Torku 540 NM	Teker Gücü 103 KW	Test Hızı 144 km/h
Ruhsat Verisi Güç 121 KW	Test Sonucu Güç 172 KW	Kayıp Güç 89 KW	Performans % 100,00

RPM (Devir/dk) Grafiđi

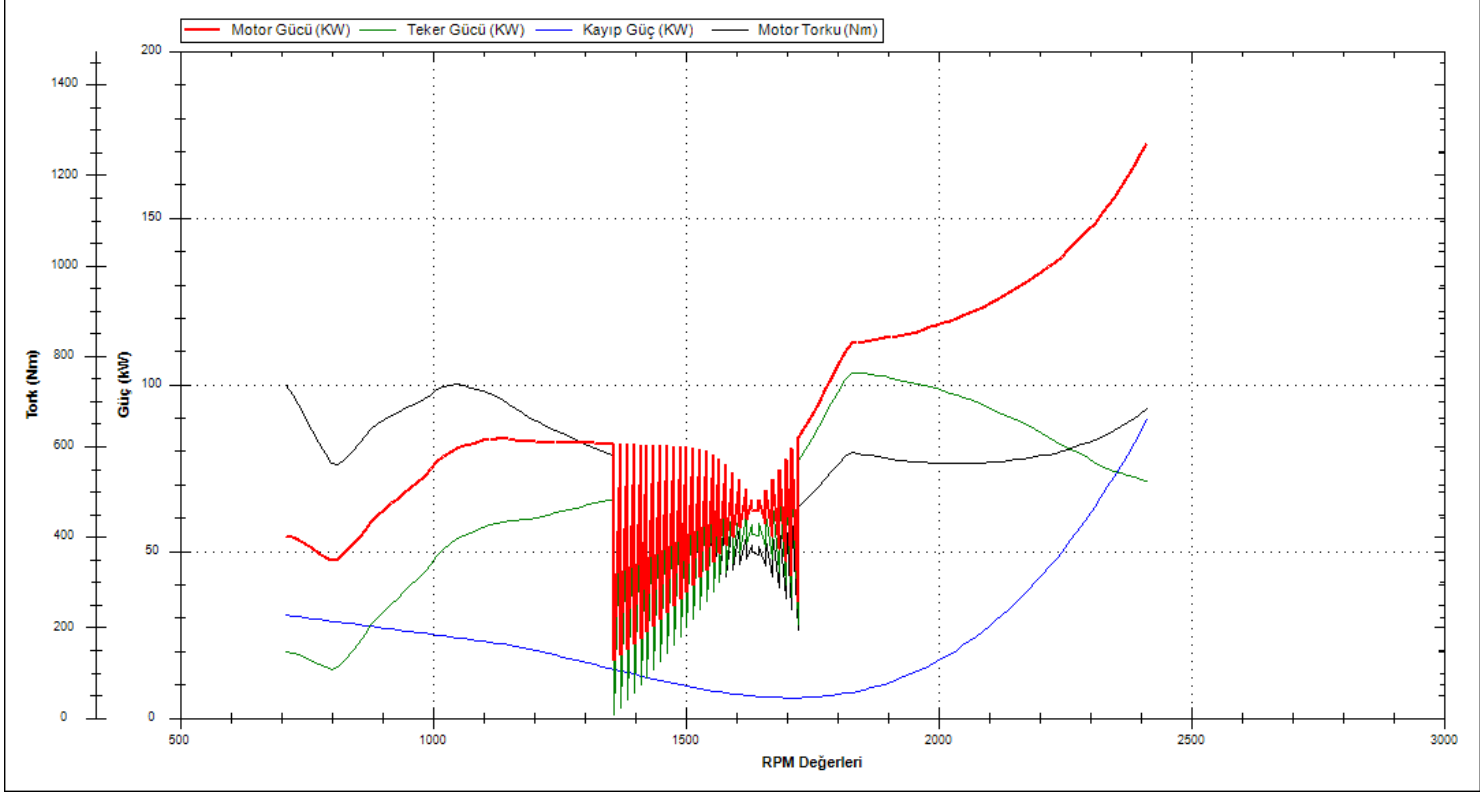

Dođuş D-Expert Ekspertiz ve Danışmanlık A.Ş D-Expert Ankara Şubesi
Bahçekapı Mah.Sanayi Bulvarı No:4/B Şaşmaz ankara0601@d-expert.com.tr 0312 278 81 82 ETİMESGUT ANKARA

Rapor Tarihi: 25.04.2024 14:40 Bayi No: 0601 Sayfa: 6/10
Rapor No: 06-01-1250138 Araç Giriş Tarihi: 25.04.2024 14:10 Araç Çıkış Tarihi: 25.04.2024 14:40
Mersis No: 0309073518100001

OBD Genel Arıza Tarama

25.04.2024

Araç:

Ford Transit Custom V362 2.0 16V TDCi EcoBlue mHEV
FWD Bus

Motor kodu:

BLFC

Uretim yili;

Kilometre durumu:

Lisans numarası :

35bkr585

VIN:

NMOEXXTTREPC31181 (kumanda unitesinden okunan)

Test edilmiş:

25.04.2024 14:02:16 / Standard

Hata kodu / Genel sorgulama / -

Tum yapı gruplarının hata kodu genel sorgulaması

Bileşen grubu

Sistem

Hata

OBD

OBD

Motor

Motor PCM Dizel TDCI

Hata kodu P193E:

klima kompresoru debriyajı

MANTIKSIZ SINYAL

ABS

ABS (CAN)

Hata kodu P005D3:

Surus modu salteri A

Fonksiyon hatalıdır.

Hata kodu U0164:

Klima kumanda ünitesine CAN-Bus-bağlantı

BOZUK İLETİSİM

Hava yastığı

Hava yastığı (CAN)

Klima

Otomatik klima kontrol sistemi (CAN)

Konfor

Merkezi modül BCMii CAN

Hata kodu U0256:

MODUL ARAYUZU F. ON KONTROL ELEMANLARI

BOZUK İLETİSİM

Konfor

Gosterge panosu grubu IPC CAN

Hata kodu U0140:

SASI CAN-BUS

BOZUK İLETİSİM

Hata kodu UQ557:

On kontrol elemanları için arayüz modülü A

ALINAN GECERSİZ VERİ

Hata kodu UQ557:

Hella Gutmann Solutions GmbH

mega macs PC

On kontrol elemanları için arayüz modülü A

ALINAN GECERSİZ VERİ

Konfor

Görüntü işleme modülü (A)

Konfor

Gateway modülü A CAN

Konfor

Direksiyon sistini modülü

Hata kodu U3003:

AKU VOLTAJI

ARIZALI ELEKTRİK DEVRESİ

Ses/Video

Ses kumanda ünitesi ACM CAN

Hata kodu B1D79:

MIKROFON GİRİŞİ

ARIZALI ELEKTRİK DEVRESİ

Ses/Video

Radyo RTM CAN

Hella Gutmann Solutions GmbH

mega macs PC

Dođuş D-Expert Ekspertiz ve Danışmanlık A.Ş D-Expert Ankara Şubesi
Bahçekapı Mah.Sanayi Bulvarı No:4/B Şaşmaz ankara0601@d-
expert.com.tr 0312 278 81 82 ETİMESGUT ANKARA

Rapor Tarihi: 25.04.2024 14:40
Rapor No: 06-01-1250138
Mersis No: 0309073518100001

Bayi No: 0601
Araç Giriş Tarihi: 25.04.2024 14:10

Sayfa: 7/10
Araç Çıkış Tarihi: 25.04.2024 14:40

Tramer Sorgulaması

***1181 şasi nolu FORD TRAN.MCAI 350LFVAN 11.5M3UPGRADE 170 TREND AT markalı aracın SBM kayıtlarında geçmiş hasarı bulunmamıştır.

Doğuş D-Expert Ekspertiz ve Danışmanlık A.Ş D-Expert Ankara Şubesi
Bahçekapı Mah.Sanayi Bulvarı No:4/B Şaşmaz ankara0601@d-expert.com.tr 0312 278 81 82 ETİMESGUT ANKARA

Rapor Tarihi: 25.04.2024 14:40
Rapor No: 06-01-1250138
Mersis No: 0309073518100001

Bayi No: 0601
Araç Giriş Tarihi: 25.04.2024 14:10

Sayfa: 8/10
Araç Çıkış Tarihi: 25.04.2024 14:40

Araç Resimleri



Çizik



Arka lambalar, Arka lambalar, sol > Çizik



Tavan, Tavan > Çizik

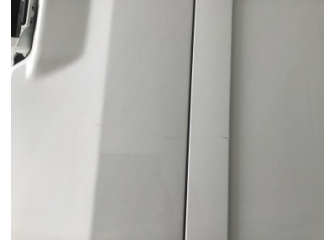

Çamurluk, sağ arka, Çamurluk, sağ arka > Çizik



Çamurluk, sağ arka, Çamurluk, sağ arka > Çizik



Çamurluk, sol arka, Çamurluk, sol arka > Çizik



Çamurluk, sol arka, Çamurluk, sol arka > Çizik

Yağ seviyesi Soğutma SIVISI

Dođuş D-Expert Ekspertiz ve Danışmanlık A.Ş D-Expert Ankara Şubesi
Bahçekapı Mah.Sanayi Bulvarı No:4/B Şaşmaz ankara0601@d-expert.com.tr 0312 278 81 82 ETİMESGUT ANKARA

Rapor Tarihi: 25.04.2024 14:40
Rapor No: 06-01-1250138
Mersis No: 0309073518100001

Bayi No: 0601
Araç Giriş Tarihi: 25.04.2024 14:10

Sayfa: 9/10
Araç Çıkış Tarihi: 25.04.2024 14:40

Vuruk



Çamurluk, sol arka, Çamurluk, sol arka > Ezik



Tavan, Tavan > Ezik

Diđer



Elektrik donanımı/Pano, iç aydınlatma, ön > Kırılmış



Taban, Taban halısı > Kirlenmiş

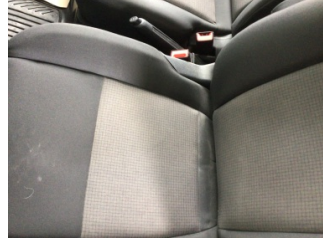

Koltuklar, ön, Koltuk, sağ ön > Kirlenmiş



Koltuklar, ön, Koltuk, sol ön > Kirlenmiş



Dikiz aynası, sol, Sinyal lambası > Kırılmış

Parça Grubu

Tampon, ön

Parça ve Hasar

Plaka - Sökülmüş-Yok

Notlar

Test hattı ile ilgili notlar;

Yanal Kayma Ölçüm Değerleri tolerans aralığı dışındadır. Servis tespiti önerilir.

Diđer notlar;

Araç kirli olduğundan göz ile kusur tespiti yapılamadı.

Doğuş D-Expert Ekspertiz ve Danışmanlık A.Ş D-Expert Ankara Şubesi
Bahçekapı Mah.Sanayi Bulvarı No:4/B Şaşmaz ankara0601@d-expert.com.tr 0312 278 81 82 ETİMESGUT ANKARA

Rapor Tarihi: 25.04.2024 14:40 Bayi No: 0601 Sayfa: 10/10
Rapor No: 06-01-1250138 Araç Giriş Tarihi: 25.04.2024 14:10 Araç Çıkış Tarihi: 25.04.2024 14:40
Mersis No: 0309073518100001

Açıklama

Araçta detaylı iç temizlik işlemi ile giderilebilecek, kirlenme ve lekeler ekspertiz kapsamı dışında tutulmuştur.

Araç değerine etki etmeyecek mini onarım ve- veya pasta cila işlemi ile giderilebilecek vuruks ve çizikler ekspertiz kapsamı dışında tutulmuştur.

Aracın yaş, km ve genel durumu dikkate alınarak; normal kullanım şartları dahilinde de araçta oluşan fakat aracın görşelliğini ve teknik işleyişini etkilemeyen aşınma ve yıpranmalar ekspertiz kapsamı dışında tutulmuştur.

- Ekspertiz aracın kontrol edildiği gün için geçerli olup, hangi nedenle olursa olsun kontrol tarihinden sonra oluşabilecek hasarlardan Doğuş D Expert Ekspertiz ve Danışmanlık Anonim Şirketi sorumlu değildir.
- Ekspertiz sonucu verilen tüm değerler, ölçümlenmeler ve tespitler, aracın formunda belirtilen km. ve tarih için geçerlidir. Bu tarih ve km. sonrası araçta olağan yıpranma, hatalı kullanım, yol ve hava şartları, sürücü hataları ve üretim kaynaklı olarak ortaya çıkabilecek arızalar ve hasarlar Doğuş D Expert Ekspertiz ve Danışmanlık Anonim Şirketi'nin sorumluluğunda değildir.
- Rapordaki km bilgisi, aracın km panosundan okunmuş km bilgisidir. Doğuş D Expert Ekspertiz ve Danışmanlık Anonim Şirketi, panodaki km bilgisinin gerçeği yansıtmaması dolayısıyla ekspertiz raporundaki tespitlerin eksik, yanlış veya yanıltıcı olmasından ve bunun sonuçlarından sorumlu değildir.
- Doğuş D Expert Ekspertiz ve Danışmanlık Anonim Şirketi tarafından yapılan ikinci el araç ekspertizi aracın resmi fenni muayenesinin yerine geçmez ve resmi fenni muayenesinde başarılı olunacağını da garanti etmez.
- İmalatçı tarafından üretilen aracın daha sonradan üzerinde yapılan tadilatların uygun olmaması ve montajı yapılan yedek parçaların orijinal olmaması gerekli teknik bilgi ve yetkinliğe sahip kişiler tarafından montajının yapılmaması veya tamir seklinin imalatçı tarafından kabul edilmiş teknik özelliklere uymaması gibi durumlar halinde sonradan doğabilecek her türlü can ve mal güvenliğini etkileyecek faktörler olmak üzere bu ve benzeri durumlardan ekspertiz raporumuz sorumlu değildir. ÖRNEK: Airbag ve emniyet kemerlerinin, radyatörlerin, aksların değiştirilmeyerek onarılması gibi durumlar.
- İkinci el araç ekspertizi aracın hiçbir parçası sökülmeden, tamamen çıplak gözle yapılmıştır. Araç içerisindeki veya aksamındaki hasarların tespiti için kapak, döşeme ve benzeri parçaların sökülmesi bu ekspertiz kapsamında olmayıp, Doğuş D Expert Ekspertiz ve Danışmanlık Anonim Şirketi ancak bu şekilde detaylı bir ekspertiz sonucu ortaya çıkabilecek hasarların tespit edilememiş olmasından sorumlu değildir.

Müşteri Adı/Soyadı

İmzası