

Doğuş D-Expert Ekspertiz ve Danışmanlık A.Ş D-Expert Ankara Şubesi
Bahçekapı Mah.Sanayi Bulvarı No:4/B Şaşmaz
ankara0601@dexpert.com.tr 0312 278 81 82 ETİMESGUT ANKARA

Rapor Tarihi: 20.09.2024 17:00
Rapor No: 06-01-2285986
Mersis No: 0309073518100001

Bayi No: 0601
Araç Giriş Tarihi: 11.09.2024 11:41

Sayfa: 1/11
Araç Çıkış Tarihi: 20.09.2024 17:00

Full Plus Ekspertiz



10ADH118

Eksper / İmza



06-HYB-8225

Doğuş D-Expert Ekspertiz ve Danışmanlık A.Ş D-Expert Ankara Şubesi
Bahçekapı Mah.Sanayi Bulvarı No:4/B Şaşmaz
ankara0601@dexpert.com.tr 0312 278 81 82 ETİMESGUT ANKARA

Rapor Tarihi: 20.09.2024 17:00 Bayi No: 0601 Sayfa: 2/11
Rapor No: 06-01-2285986 Araç Giriş Tarihi: 11.09.2024 11:41 Araç Çıkış Tarihi: 20.09.2024 17:00
Mersis No: 0309073518100001

Araç Bilgileri

Plaka	10ADH118	Şanzıman Tipi	Manuel
KM	172179	Yakıt Cinsi	Dizel
Şase	NM0EXXTTREL8216	Motor Gücü	125 kw
Motor Hacmi	1995cc	Marka	Ford
Rengi	BEYAZ	Model	Transit
Sonraki Muayene Tar.	0NaN-aN-aN	Model Yılı	2020
Araç Tipi	Panelvan	Ruhsat Sahibi	TAN OTO MOTORLU ARAÇLAR
Kapı Sayısı	4 Kapı		

Kaporta Kontrolü(Değişmiş Boyanmış kontrolü)

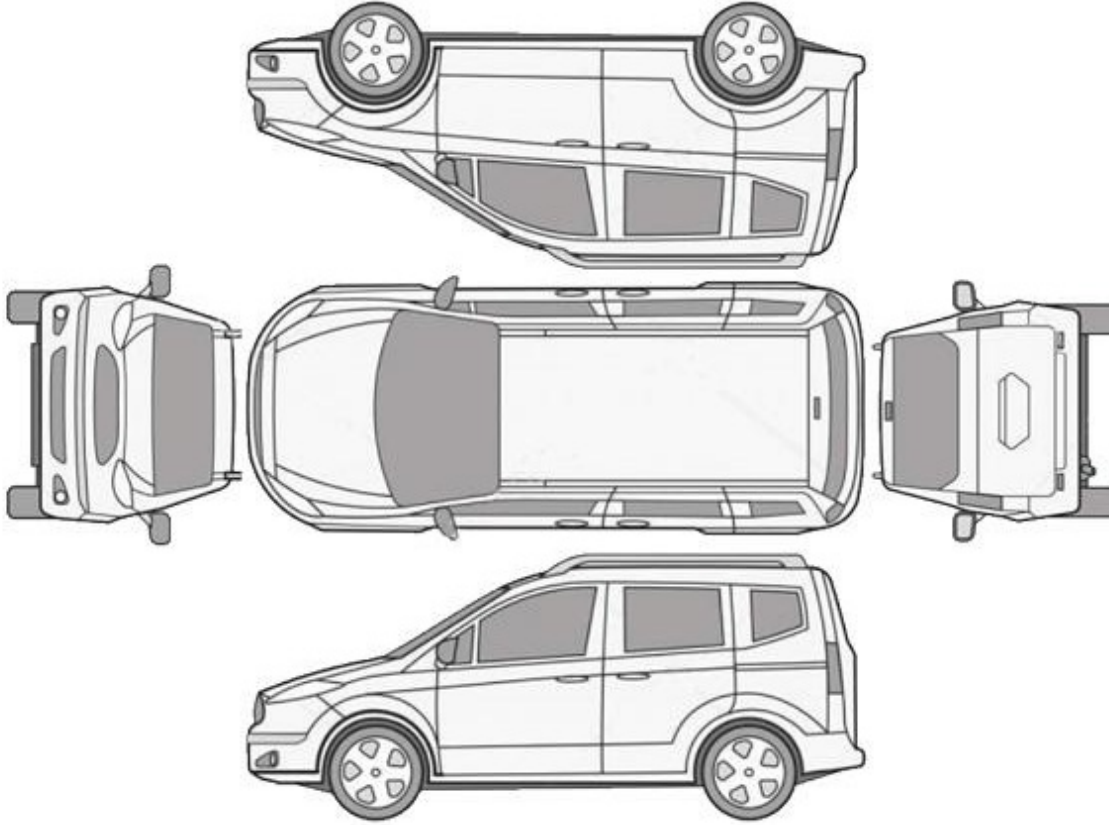

B: Boyalı

B/2: Lokal Boyalı

D: Değişmiş

Araçta değişmiş ve boyanmış parça bulunmamaktadır

Doğuş D-Expert Ekspertiz ve Danışmanlık A.Ş D-Expert Ankara Şubesi
Bahçekapı Mah.Sanayi Bulvarı No:4/B Şaşmaz
ankara0601@dexpert.com.tr 0312 278 81 82 ETİMESGUT ANKARA

Rapor Tarihi: 20.09.2024 17:00
Rapor No: 06-01-2285986
Mersis No: 0309073518100001

Bayi No: 0601
Araç Giriş Tarihi: 11.09.2024 11:41

Sayfa: 3/11
Araç Çıkış Tarihi: 20.09.2024 17:00

Kontrol Listesi

SORUNSUZ	BAKIM GEREKLİ	ONARIM/DEĞİŞİM GEREKLİ
----------	---------------	------------------------

	Durum	Notlar
Araç Kaporta Aksamı		Ezik ve çizikler mevcut.
Araç Koltukları Mekanizmaları		
Taban, Tavan, Koltuk ve Kapı Döşemeleri		Kirlenmiş.paspaslar hasarlı.
Araç İç Donanımı ve Kumanda Kontrol Düğmeleri		
Aydınlatma ve İkaz Sistemi		Sag ayna sinyali hasarlı.
Silecekler		
Elektrik ve Elektronik Aksam		
Torpido ve Emniyet Kemerleri		
Lastik ve Jantlar		
Fren Sistemi ve Fren Hortumları		
Yürür Aksam		
Motor ve Motor Yağ Seviyesi		
Şanzıman		Yağ terletmesi mevcut.
Diferansiyel		
Direksiyon Sistemi		
Eğlence Sistemi (Radyo vs.)		
Park Sensörleri		
Araç Altı		
Akü		Akü degerleri okunamadığından test yapılamadı.
Klima		
Cam ve Cam Düğmeleri		Ön cam taş izleri mevcut.
Kayışlar ve Rulmanlar		
Egzoz Sistemi ve Susturucular		
Soğutma Sistemi ve Soğutma Suyu		

Doğuş D-Expert Ekspertiz ve Danışmanlık A.Ş D-Expert Ankara Şubesi
Bahçekapı Mah.Sanayi Bulvarı No:4/B Şaşmaz
ankara0601@dexpert.com.tr 0312 278 81 82 ETİMESGUT ANKARA

Rapor Tarihi: 20.09.2024 17:00 Bayi No: 0601 Sayfa: 4/11
Rapor No: 06-01-2285986 Araç Giriş Tarihi: 11.09.2024 11:41 Araç Çıkış Tarihi: 20.09.2024 17:00
Mersis No: 0309073518100001

Yanal Kayma Ölçüm Değerleri

ÖN	ARKA
-7.4 ! m/km	-2 m/km

Yanal kayma kabul edilebilir değeri max +5 / -5 (m/km) dir.

Süspansiyon Ölçüm Değerleri

AKS	Sol (%)	Sağ (%)	Fark (%)
1. Aks	48	39	9
2. Aks	48	42	6



Ön sağ sol ve arka sağ sol süspansiyon kabul edilebilirdeğer farkı max.%30 'dur.
Tek amortisör kabul edilebilir min. ölçüm değeri %21 'dir.

Fren Ölçüm Değerleri

Fren Ölçüm Değerleri (daN)	Sol	Sağ	Sapma (%)
1. Aks	278	246	11
2. Aks	294	304	3
El Freni	268	307	13

Verimlilik

49

Sapma yüzdeleri 1. ve 2. aks için %25 altında ve el freni için %50 altında olmalıdır.

Lastikler

Aks	Ebat	Yol ve Yük Endeksi	Diş Derinliği	Tip
Sol Ön	235/65/16	115R	3,71 mm	Kışlık
Sol Arka	235/65/16	115R	5,41 mm	Kışlık
Sağ Ön	235/65/16	115R	4,15 mm	Kışlık
Sağ Arka	235/65/16	115R	6,23 mm	Kışlık

Doğuş D-Expert Ekspertiz ve Danışmanlık A.Ş D-Expert Ankara Şubesi
Bahçekapı Mah.Sanayi Bulvarı No:4/B Şaşmaz
ankara0601@dexpert.com.tr 0312 278 81 82 ETİMESGUT ANKARA

Rapor Tarihi: 20.09.2024 17:00
Rapor No: 06-01-2285986
Mersis No: 0309073518100001

Bayi No: 0601
Araç Giriş Tarihi: 11.09.2024 11:41

Sayfa: 5/11
Araç Çıkış Tarihi: 20.09.2024 17:00

Dinamometre Ölçüm Değerleri

Ölçülen Motor Torku 217 NM	Teker Torku 182,2 NM	Teker Gücü 61,8 KW	Test Hızı 82 km/h
Ruhsat Verisi Güç 125 KW	Test Sonucu Güç 74,6 KW	Kayıp Güç 4,59 KW	Performans % 59,68

RPM (Devir/dk) Grafiği

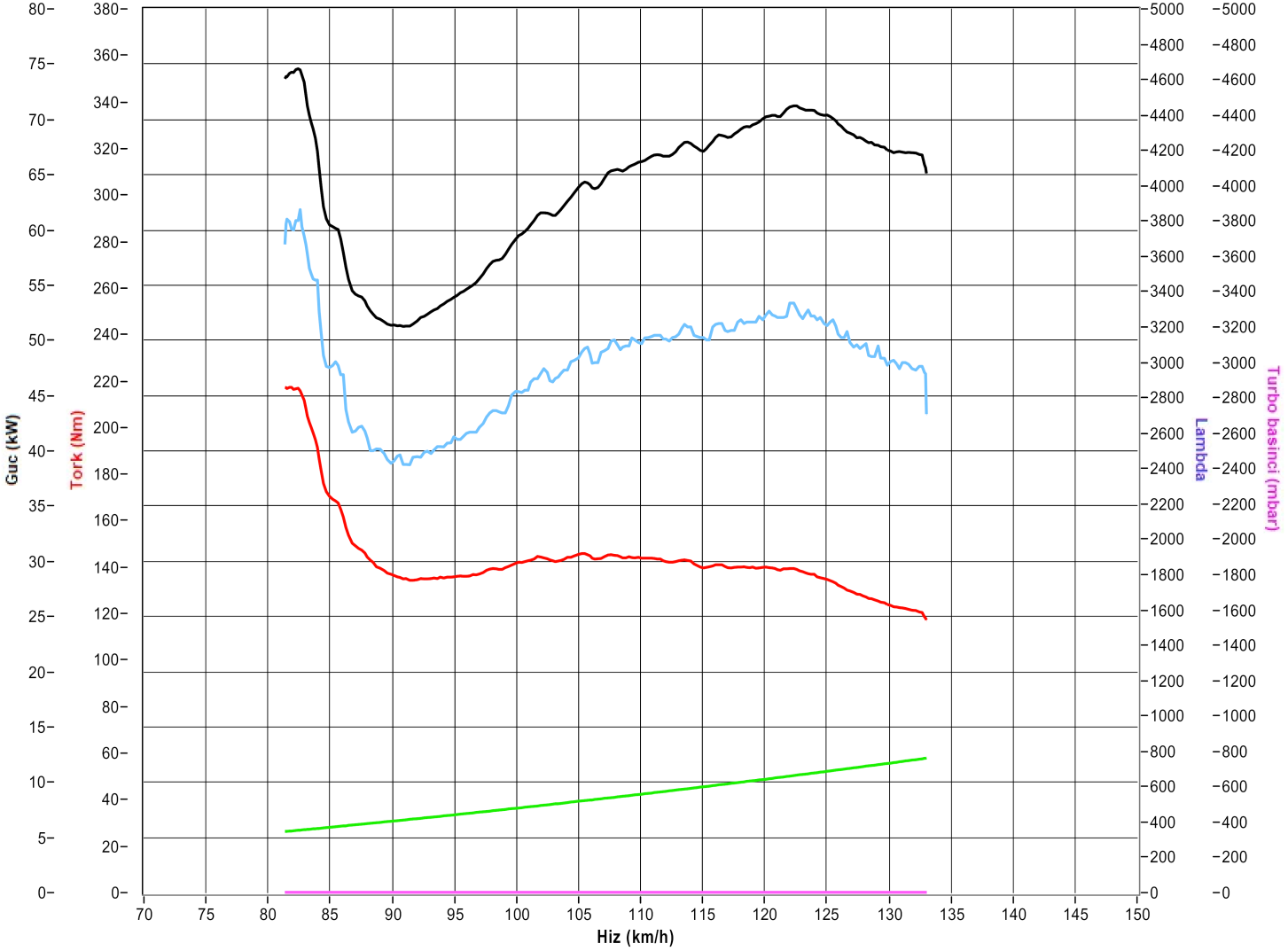

Doğuş D-Expert Ekspertiz ve Danışmanlık A.Ş D-Expert Ankara Şubesi
Bahçekapı Mah.Sanayi Bulvarı No:4/B Şaşmaz
ankara0601@dexpert.com.tr 0312 278 81 82 ETİMESGUT ANKARA

Rapor Tarihi: 20.09.2024 17:00 Bayi No: 0601 Sayfa: 6/11
Rapor No: 06-01-2285986 Araç Giriş Tarihi: 11.09.2024 11:41 Araç Çıkış Tarihi: 20.09.2024 17:00
Mersis No: 0309073518100001

OBD Genel Arıza Tarama

&"GUTMANN

03.09.2024
Araç: Ford Transit Custom V362 2.016VTDCi EcoBlue
mHEV FWD Bus
Motor kodu: BLFC
Üretim yılı: 19-
Kilometre durumu
Lisans numarası: 10ADH118
VIN: NMOEXTTRELB78216 (kumanda ünitesinden okunan
)
Test edilmiş: 11.09.2024 11:59:59 / Standard

Konfor Park asistanı PAM CAN 0
Konfor Gateway modülü A CAN 0
Konfor Direksiyon sütunu modülü 0
SesNideo Ses kumanda ünitesi ACM CAN 0
SesNideo Radyo RTM CAN 0
Hella Gutmann Solutions GmbH —2- mega macs PC

Hata kodu / Genel sorgulama / -

Tüm yapı gruplarının hata kodu genel sorgulaması

Bileşen grubu Sistem Hata
OBD OBD
Motor Motor PCM Dizel TDCI ho

Hata kodu P029C:
ENJEKTOR1
ELEKTRİK ÇOK DUŞUK

Hata kodu P02A4:
ENJEKTOR3
ELEKTRİK ÇOK DUŞUK

Hata kodu P02A8:
ENJEKTOR4
ELEKTRİK ÇOK DUŞUK

Hata kodu P02A0:
ENJEKTOR2
ELEKTRİK ÇOK DUŞUK

ABS ABS (CAN) 2

Hata kodu U0001:
Yüksek Hızlı CAN—BUS
Fonksiyon hatalıdır.

Hata kodu U0100:
Motor kumanda ünitesine CAN-Bus—bağlantı
İLETİŞİM YOK

Hava yastığı Hava yastığı (CAN) 0

Klima Otomatik klima kontrol sistemi (CAN) 0
Konfor Merkezi modül BCMİİ CAN 2

Hata kodu B1588:

Hella Gutmann Solutions GmbH —1- mega macs PC

FAR OTOMATİK AYDINLATMA GECİKMESİ
Elektrik devresinde kesinti vardır.

Hata kodu 81588:
FAR OTOMATİK AYDINLATMA GECİKMESİ
Elektrik devresinde kesinti vardır.

Konfor Gösterge panosu grubu IPC CAN 0

Doğuş D-Expert Ekspertiz ve Danışmanlık A.Ş D-Expert Ankara Şubesi
Bahçekapı Mah.Sanayi Bulvarı No:4/B Şaşmaz
ankara0601@dexpert.com.tr 0312 278 81 82 ETİMESGUT ANKARA

Rapor Tarihi: 20.09.2024 17:00 Bayi No: 0601 Sayfa: 7/11
Rapor No: 06-01-2285986 Araç Giriş Tarihi: 11.09.2024 11:41 Araç Çıkış Tarihi: 20.09.2024 17:00
Mersis No: 0309073518100001

Tramer Sorgulaması

***8216 şasi nolu FORD TRANSIT VAN 350L 11M3 ECOBLUE 170 TREND E6.2 markalı aracın SBM kayıtlarında geçmiş hasarı bulunmamıştır.

Doğuş D-Expert Ekspertiz ve Danışmanlık A.Ş D-Expert Ankara Şubesi
Bahçekapı Mah.Sanayi Bulvarı No:4/B Şaşmaz
ankara0601@dexpert.com.tr 0312 278 81 82 ETİMESGUT ANKARA

Rapor Tarihi: 20.09.2024 17:00
Rapor No: 06-01-2285986
Mersis No: 0309073518100001

Bayi No: 0601
Araç Giriş Tarihi: 11.09.2024 11:41

Sayfa: 8/11
Araç Çıkış Tarihi: 20.09.2024 17:00

Araç Resimleri



Çizik



Tampon, ön, Ön tampon > Çizik



Tampon, arka, Arka tampon > Çizik



Dikiz aynası, sol, Sinyal lambası > Çizik



Döşemeler/Kapaklar, Döşemeler/Kapaklar > Çizik



Döşemeler/Kapaklar, Döşemeler/Kapaklar > Çizik



Döşemeler/Kapaklar, Döşemeler/Kapaklar > Çizik

Yağ seviyesi Soğutma SIVISI

Doğuş D-Expert Ekspertiz ve Danışmanlık A.Ş D-Expert Ankara Şubesi
Bahçekapı Mah.Sanayi Bulvarı No:4/B Şaşmaz
ankara0601@dexpert.com.tr 0312 278 81 82 ETİMESGUT ANKARA

Rapor Tarihi: 20.09.2024 17:00
Rapor No: 06-01-2285986
Mersis No: 0309073518100001

Bayi No: 0601
Araç Giriş Tarihi: 11.09.2024 11:41

Sayfa: 9/11
Araç Çıkış Tarihi: 20.09.2024 17:00

Vuruk



Kapı, sağ arka, Kapı, sağ arka > Ezik



Tavan, Tavan > Ezik



Çamurluk, sol, Çamurluk, sol > Ezik



Çamurluk, sol, Çamurluk, sol > Ezik



Çamurluk, sol, Çamurluk, sol > Ezik



Taban, Taban halısı > Ezik

Diğer

Doğuş D-Expert Ekspertiz ve Danışmanlık A.Ş D-Expert Ankara Şubesi
Bahçekapı Mah.Sanayi Bulvarı No:4/B Şaşmaz
ankara0601@dexpert.com.tr 0312 278 81 82 ETİMESGUT ANKARA

Rapor Tarihi: 20.09.2024 17:00
Rapor No: 06-01-2285986
Mersis No: 0309073518100001

Bayi No: 0601
Araç Giriş Tarihi: 11.09.2024 11:41

Sayfa: 10/11
Araç Çıkış Tarihi: 20.09.2024 17:00



Şanzıman, Şanzıman > Yağ Kaçağı



Çamurluk, sağ arka, Çamurluk, sağ arka > Noktasal Ezik

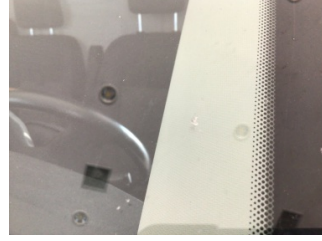

Camlar, Ön cam > Taş İzi



Taban, Paspaslar > Hasarlı

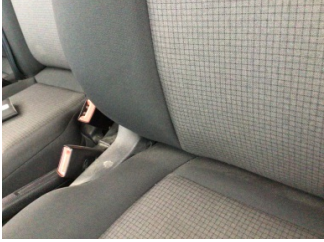

Döşemeler/Kapaklar, Döşemeler/Kapaklar > Kirlenmiş



Döşemeler/Kapaklar, Döşemeler/Kapaklar > Kirlenmiş



Döşemeler/Kapaklar, Döşemeler/Kapaklar > Deforme Olmuş

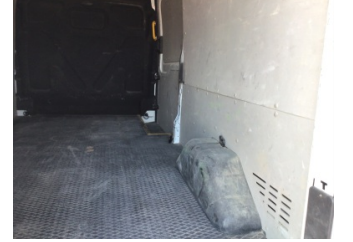

Döşemeler/Kapaklar, Döşemeler/Kapaklar > Deforme Olmuş



Kaporta, Kaporta > Kirlenmiş



Kaporta, Kaporta > Kirlenmiş



Kaporta, Kaporta > Kirlenmiş



Dikiz aynası, sağ, Sinyal lambası > Hasarlı

Notlar

Test hattı ile ilgili notlar;

Yanal Kayma Ölçüm Değerleri tolerans aralığı dışındadır. Servis tespiti önerilir.

Diğer notlar;

Araç kirli olduğundan göz ile kusur tespiti yapılamadı.

Doğuş D-Expert Ekspertiz ve Danışmanlık A.Ş D-Expert Ankara Şubesi
Bahçekapı Mah.Sanayi Bulvarı No:4/B Şaşmaz
ankara0601@dexpert.com.tr 0312 278 81 82 ETİMESGUT ANKARA

Rapor Tarihi: 20.09.2024 17:00 Bayi No: 0601 Sayfa: 11/11
Rapor No: 06-01-2285986 Araç Giriş Tarihi: 11.09.2024 11:41 Araç Çıkış Tarihi: 20.09.2024 17:00
Mersis No: 0309073518100001

Açıklama

Araçta detaylı iç temizlik işlemi ile giderilebilecek, kirlenme ve lekeler ekspertiz kapsamı dışında tutulmuştur.

Araç değerine etki etmeyecek mini onarım ve- veya pasta cila işlemi ile giderilebilecek vuruks ve çizikler ekspertiz kapsamı dışında tutulmuştur.

Araçın yaş, km ve genel durumu dikkate alınarak; normal kullanım şartları dahilinde araçta oluşan fakat aracın görşelliğini ve teknik işleyişini etkilemeyen aşınma ve yıpranmalar ekspertiz kapsamı dışında tutulmuştur.

Araçta cam filmi mevcuttur.

- Ekspertiz aracın kontrol edildiği gün için geçerli olup, hangi nedenle olursa olsun kontrol tarihinden sonra oluşabilecek hasarlardan Doğuş D Expert Ekspertiz ve Danışmanlık Anonim Şirketi ve Franchise sahibi tüm iş ortakları sorumlu değildir.
- Ekspertiz sonucu verilen tüm değerler, ölçümlenmeler ve tespitler, aracın formunda belirtilen km. ve tarih için geçerlidir. Bu tarih ve km. sonrası araçta oluşan yıpranma, hatalı kullanım, yol ve hava şartları, sürücü hataları ve üretim kaynaklı olarak ortaya çıkabilecek arızalar ve hasarlar Doğuş D Expert Ekspertiz ve Danışmanlık Anonim Şirketi ve Franchise sahibi tüm iş ortakları'nın sorumluluğunda değildir.
- Rapordaki km bilgisi, aracın km panosundan okunmuş km bilgisidir. Doğuş D Expert Ekspertiz ve Danışmanlık Anonim Şirketi ve Franchise sahibi tüm iş ortakları,panodaki km bilgisinin gerçeği yansıtmaması dolayısıyla ekspertiz raporundaki tespitlerin eksik, yanlış veya yanıltıcı olmasından ve bunun sonuçlarından sorumlu değildir.
- Doğuş D Expert Ekspertiz ve Danışmanlık Anonim Şirketi ve Franchise sahibi tüm iş ortakları tarafından yapılan ikinci el araç ekspertizi aracın resmi fenni muayenesinin yerine geçmez ve resmi fenni muayenesinde başarılı olunacağını da garanti etmez.
- İmalatçı tarafından üretilen aracın daha sonradan üzerinde yapılan tadilatların uygun olmaması ve montajı yapılan yedek parçaların orijinal olmaması gerekli teknik bilgi ve yetkinliğe sahip kişiler tarafından montajının yapılmaması veya tamir seklinin imalatçı tarafından kabul edilmiş teknik özelliklere uymaması gibi durumlar halinde sonradan doğabilecek her türlü can ve mal güvenliğini etkileyecek faktörler olmak üzere bu ve benzeri durumlardan ekspertiz raporumuz sorumlu değildir. ÖRNEK: Airbag ve emniyet kemerlerinin, radyatörlerin, aksların değiştirilmeyerek onarılması gibi durumlar.
- İkinci el araç ekspertizi aracın hiçbir parçası sökülmeden, tamamen çıplak gözle yapılmıştır. Araç içerisindeki veya aksamındaki hasarların tespiti için kapak, döşeme ve benzeri parçaların sökülmesi bu ekspertiz kapsamında olmayıp, Doğuş D Expert Ekspertiz ve Danışmanlık Anonim Şirketi ve Franchise sahibi tüm iş ortakları ancak bu şekilde detaylı bir ekspertiz sonucu ortaya çıkabilecek hasarların tespit edilememiş olmasından sorumlu değildir.

Müşteri Adı/Soyadı

İmzası