

Doğuş D-Expert Ekspertiz ve Danışmanlık A.Ş D-Expert Ankara Şubesi
Bahçekapı Mah.Sanayi Bulvarı No:4/B Şaşmaz ankara0601@d-
expert.com.tr 0312 278 81 82 ETİMESGUT ANKARA

Rapor Tarihi: 24.06.2024 13:03
Rapor No: 06-01-1264454
Mersis No: 0309073518100001

Bayi No: 0601
Araç Giriş Tarihi: 24.06.2024 11:58

Sayfa: 1/11
Araç Çıkış Tarihi: 24.06.2024 13:03

Full Plus Ekspertiz



06GD9174

Eksper / İmza



06-HYB-8225

Doğuş D-Expert Ekspertiz ve Danışmanlık A.Ş D-Expert Ankara Şubesi
Bahçekapı Mah.Sanayi Bulvarı No:4/B Şaşmaz ankara0601@d-
expert.com.tr 0312 278 81 82 ETİMESGUT ANKARA

Rapor Tarihi: 24.06.2024 13:03
Rapor No: 06-01-1264454
Mersis No: 0309073518100001

Bayi No: 0601
Araç Giriş Tarihi: 24.06.2024 11:58

Sayfa: 2/11
Araç Çıkış Tarihi: 24.06.2024 13:03

Araç Bilgileri

Plaka	06GD9174	Şanzıman Tipi	Manuel
KM	184881	Yakıt Cinsi	Dizel
Şase	NM0FXXTTFF6J69754	Motor Gücü	85 kw
Marka	Ford	Motor Hacmi	2402cc
Rengi	BEYAZ	Model	Transit
Sonraki Muayene Tar.	0NaN-aN-aN	Model Yılı	2006
Araç Tipi	Panelvan (Kamyonet**)	Ruhsat Sahibi	...
Kapı Sayısı	4 Kapı		

**Ruhsat üzerinde belirtilen araç tipidir.

Kaporta Kontrolü(Değişmiş Boyanmış kontrolü)

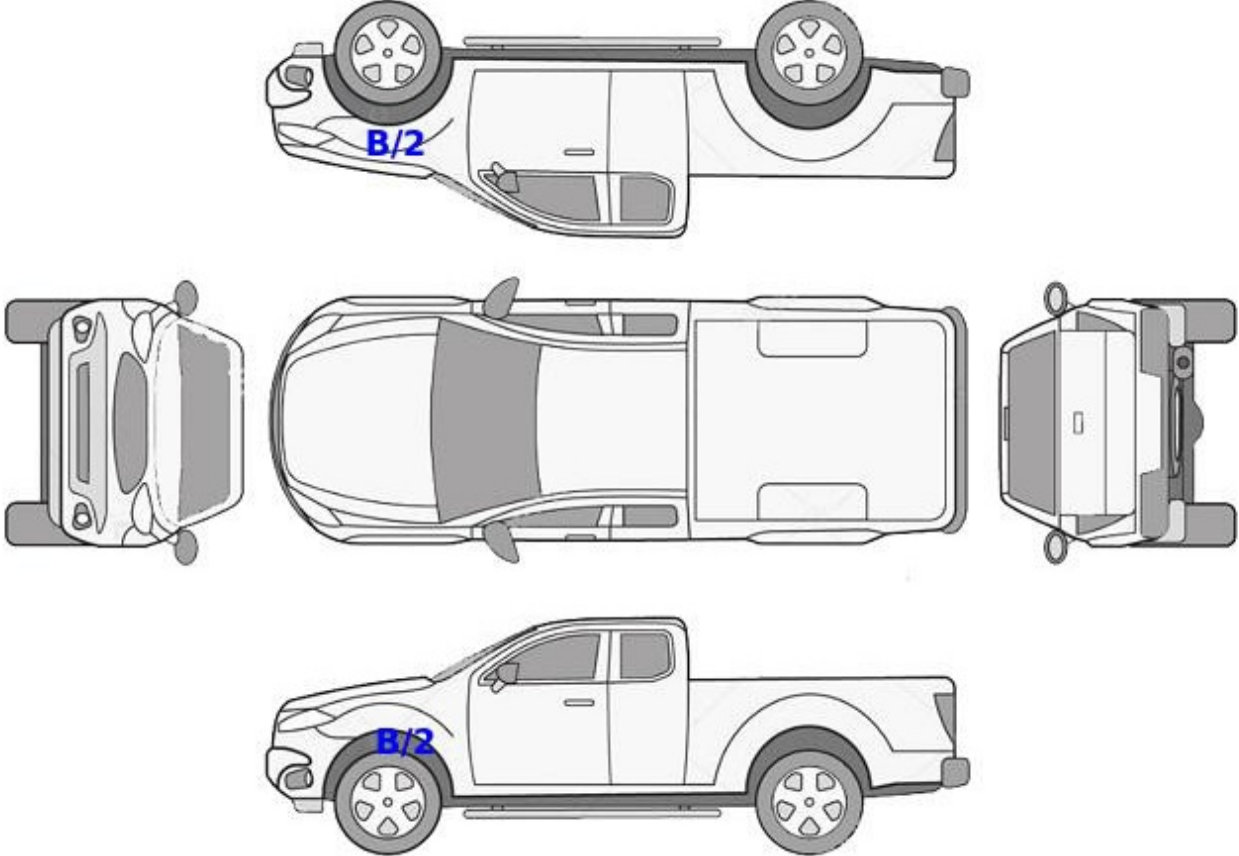

B: Boyalı

B/2: Lokal Boyalı

D: Değişmiş

Doğuş D-Expert Ekspertiz ve Danışmanlık A.Ş D-Expert Ankara Şubesi
Bahçekapı Mah.Sanayi Bulvarı No:4/B Şaşmaz ankara0601@d-
expert.com.tr 0312 278 81 82 ETİMESGUT ANKARA

Rapor Tarihi: 24.06.2024 13:03
Rapor No: 06-01-1264454
Mersis No: 0309073518100001

Bayi No: 0601
Araç Giriş Tarihi: 24.06.2024 11:58

Sayfa: 3/11
Araç Çıkış Tarihi: 24.06.2024 13:03

Kontrol Listesi

SORUNSUZ	BAKIM GEREKLİ	ONARIM/DEĞİŞİM GEREKLİ
	Durum	Notlar
Araç Kaporta Aksamı		Ezikler ve çizikler mevcut,
Araç Koltukları Mekanizmaları		
Taban, Tavan, Koltuk ve Kapı Döşemeleri		Koltuklar deforme olmuş tavan döşemesi kirlenmiş.
Araç İç Donanımı ve Kumanda Kontrol Düğmeleri		
Aydınlatma ve İkaz Sistemi		Farlar solmuş,arka lamba sağ hasarlı.
Silecekler		
Elektrik ve Elektronik Aksam		
Torpedo ve Emniyet Kemerleri		
Lastik ve Jantlar		Lastikler deforme olmuş.
Fren Sistemi ve Fren Hortumları		
Yürür Aksam		Direksiyon kutusu ve ön amortüsörlerde sesli çalışma mevcut.
Motor ve Motor Yağ Seviyesi		Yağ kaçağı mevcut.
Şanzıman		
Diferansiyel		Yağ terletmesi mevcut.
Direksiyon Sistemi		Direksiyon kutusunda sesli çalışma ve direksiyon simidinde deforme mevcut.
Eğlence Sistemi (Radyo vs.)		
Park Sensörleri		
Araç Altı		
Akü		Akü değerleri okunamadığından test yapılamadı.
Klima		
Cam ve Cam Düğmeleri		
Kayışlar ve Rulmanlar		

Doğuş D-Expert Ekspertiz ve Danışmanlık A.Ş D-Expert Ankara Şubesi
Bahçekapı Mah.Sanayi Bulvarı No:4/B Şaşmaz ankara0601@d-
expert.com.tr 0312 278 81 82 ETİMESGUT ANKARA

Rapor Tarihi: 24.06.2024 13:03
Rapor No: 06-01-1264454
Mersis No: 0309073518100001

Bayi No: 0601
Araç Giriş Tarihi: 24.06.2024 11:58

Sayfa: 4/11
Araç Çıkış Tarihi: 24.06.2024 13:03

Egzoz Sistemi ve Susturucular

Soğutma Sistemi ve Soğutma Suyu

Doğuş D-Expert Ekspertiz ve Danışmanlık A.Ş D-Expert Ankara Şubesi
Bahçekapı Mah.Sanayi Bulvarı No:4/B Şaşmaz ankara0601@d-
expert.com.tr 0312 278 81 82 ETİMESGUT ANKARA

Rapor Tarihi: 24.06.2024 13:03 Bayi No: 0601 Sayfa: 5/11
Rapor No: 06-01-1264454 Araç Giriş Tarihi: 24.06.2024 11:58 Araç Çıkış Tarihi: 24.06.2024 13:03
Mersis No: 0309073518100001

Yanal Kayma Ölçüm Değerleri

ÖN	ARKA
2.4 m/km	-1.0 m/km

Yanal kayma kabul edilebilir değeri max +5 / -5 (m/km) dir.

Süspansiyon Ölçüm Değerleri

AKS	Sol (%)	Sağ (%)	Fark (%)
1. Aks	16	54	38 !
2. Aks	71	69	2

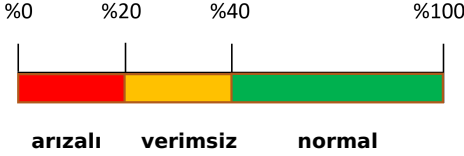

Ön sağ sol ve arka sağ sol süspansiyon kabul edilebilirdeğer farkı max.%30 'dur.
Tek amortisör kabul edilebilir min. ölçüm değeri %21 'dir.

Fren Ölçüm Değerleri

Fren Ölçüm Değerleri (daN)	Sol	Sağ	Sapma (%)
1. Aks	4.417	4.0465	8
2. Aks	2.9505	3.3255	11
El Freni	0.3275	0.17	48

Verimlilik

69

Sapma yüzdeleri 1. ve 2. aks için %25 altında ve el freni için %50 altında olmalıdır.

Lastikler

Aks	Ebat	Yol ve Yük Endeksi	Diş Derinliği	Tip
Sol Ön	215/75/16	113R	3,21 mm	Yazlık
Sol Arka	215/75/16	113R	3,77 mm	Yazlık
Sağ Ön	215/75/16	113R	2,99 mm	Yazlık
Sağ Arka	215/75/16	113R	3,75 mm	Yazlık



Lastik, arka > Deforme Olmuş



Lastik, arka > Deforme Olmuş



Lastik, ön > Deforme Olmuş



Lastik, ön > Deforme Olmuş

Doğuş D-Expert Ekspertiz ve Danışmanlık A.Ş D-Expert Ankara Şubesi
Bahçekapı Mah.Sanayi Bulvarı No:4/B Şaşmaz ankara0601@d-
expert.com.tr 0312 278 81 82 ETİMESGUT ANKARA

Rapor Tarihi: 24.06.2024 13:03
Rapor No: 06-01-1264454
Mersis No: 0309073518100001

Bayi No: 0601
Araç Giriş Tarihi: 24.06.2024 11:58

Sayfa: 6/11
Araç Çıkış Tarihi: 24.06.2024 13:03

Dinamometre Ölçüm Değerleri

Ölçülen Motor Torku 262 NM	Teker Torku 211 NM	Teker Gücü 43 KW	Test Hızı 139 km/h
Ruhsat Verisi Güç 85 KW	Test Sonucu Güç 58 KW	Kayıp Güç 14 KW	Performans % 68,24

RPM (Devir/dk) Grafiği

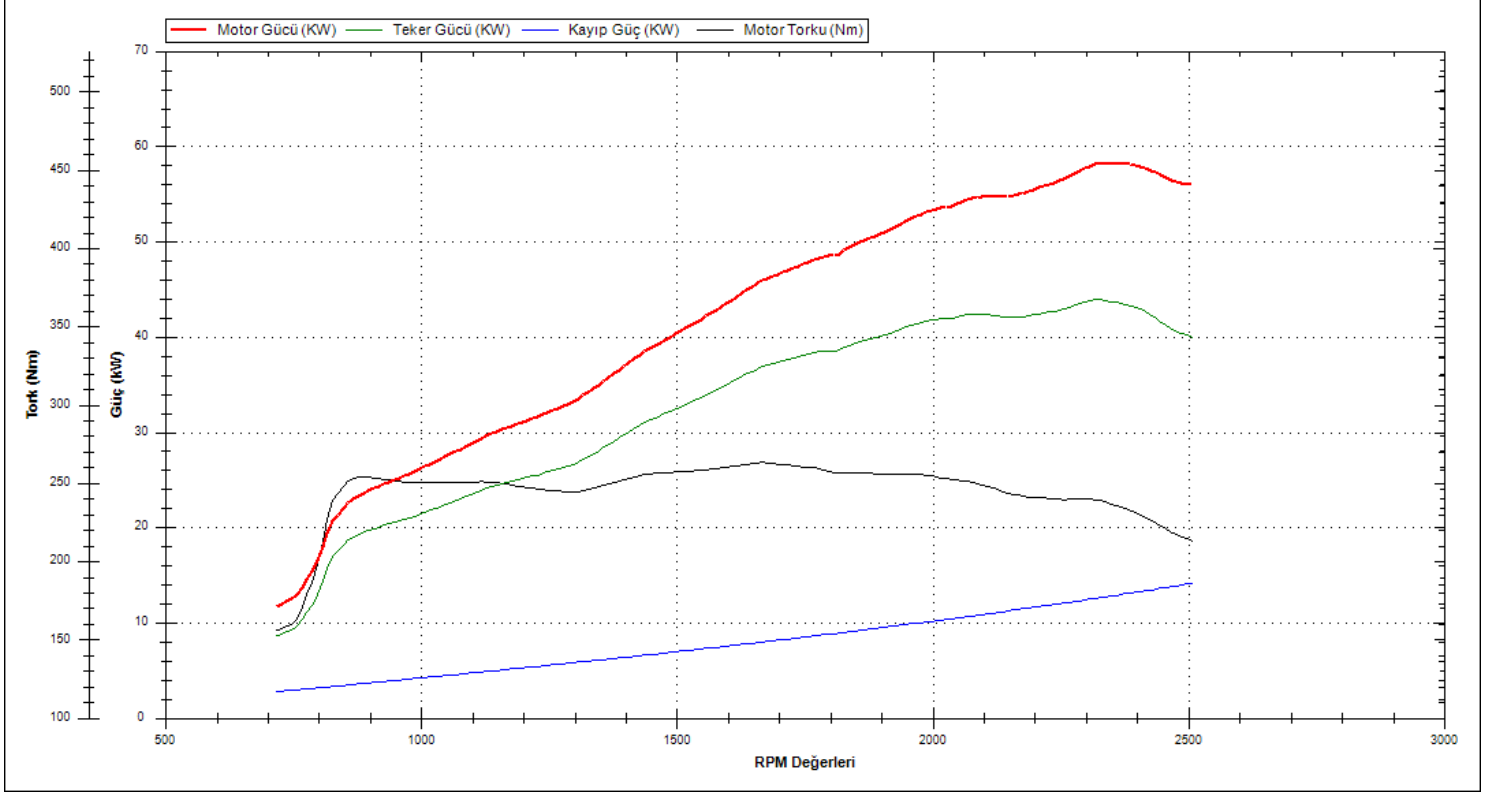

Doğuş D-Expert Ekspertiz ve Danışmanlık A.Ş D-Expert Ankara Şubesi
Bahçekapı Mah.Sanayi Bulvarı No:4/B Şaşmaz ankara0601@d-
expert.com.tr 0312 278 81 82 ETİMESGUT ANKARA

Rapor Tarihi: 24.06.2024 13:03 Bayi No: 0601 Sayfa: 7/11
Rapor No: 06-01-1264454 Araç Giriş Tarihi: 24.06.2024 11:58 Araç Çıkış Tarihi: 24.06.2024 13:03
Mersis No: 0309073518100001

OBD Genel Arıza Tarama

24.06.2024

Arac:

Ford Transit 2.2 16V TDCi

Motor kodu:

DRFD

Uretim yili;

11-12

Kilometre durumu:

Lisans numarası :

06GD9174

VIN:

Test edilmiş:

24.06.2024 12:17:26 / Standard

Hata kodu / Genel sorgulama / -

ABS

ABS (CAN)

Konfor

Merkezi modiiil BCMii CAN

Hata kodu P0704:

Debriyaj pedali musiri

HATALI SINYAL

Hata kodu B1029:

Gaz pedali sensori

Fonksiyon hatalidir.

Hata kodu U0100:

Motor kumanda unitesine CAN-Bus-baglanti

ILETISIM YOK

Konfor

Gosterge panosu grubu IPC CAN

Ses/Video

Ses kumanda linitesi ACM CAN

Hella Gutmann Solutions GmbH

mega macs PC

Tramer Sorgulaması

Hasar Tarihi	Hasar Parça Değişimi	Hasar Tanımı	Ağır Hasarlı mı ?	Hasar Maliyeti	Hasar Maliyeti Kur Bilgisi
21.03.2023		Çarpma	Hayır	3000	TL
27.05.2013		Çarpma	Hayır	315.69	TL

Doğuş D-Expert Ekspertiz ve Danışmanlık A.Ş D-Expert Ankara Şubesi
Bahçekapı Mah.Sanayi Bulvarı No:4/B Şaşmaz ankara0601@d-
expert.com.tr 0312 278 81 82 ETİMESGUT ANKARA

Rapor Tarihi: 24.06.2024 13:03
Rapor No: 06-01-1264454
Mersis No: 0309073518100001

Bayi No: 0601
Araç Giriş Tarihi: 24.06.2024 11:58

Sayfa: 8/11
Araç Çıkış Tarihi: 24.06.2024 13:03

Araç Resimleri



Çizik



Dikiz aynası, sağ, Dış dikiz aynası > Çizik



Kapı, sağ ön, Kapı, sağ ön > Çizik



Kapı, sağ ön, Kapı, sağ ön > Çizik

Yağ seviyesi Soğutma SIVISI

Doğuş D-Expert Ekspertiz ve Danışmanlık A.Ş D-Expert Ankara Şubesi
Bahçekapı Mah.Sanayi Bulvarı No:4/B Şaşmaz ankara0601@d-
expert.com.tr 0312 278 81 82 ETİMESGUT ANKARA

Rapor Tarihi: 24.06.2024 13:03
Rapor No: 06-01-1264454
Mersis No: 0309073518100001

Bayi No: 0601
Araç Giriş Tarihi: 24.06.2024 11:58

Sayfa: 9/11
Araç Çıkış Tarihi: 24.06.2024 13:03

Vuruk



Tavan, Tavan > Ezik



Çamurluk, sol, Çamurluk, sol > Ezik

Diğer



Bagaj kapağı/kapısı, Bagaj kapısı > Pas



Şanzıman, Vites körüğü > Deforme Olmuş

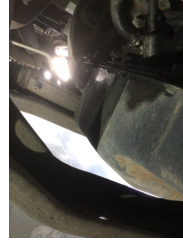

Motor, Yağ karteri > Yağ Kaçağı

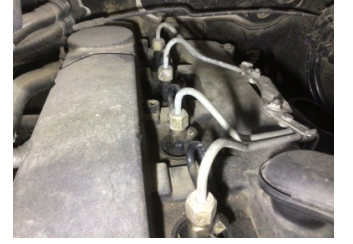

Motor, Yakıt sistemi > Sızdırıyor



Motor, Triger zinciri > Yağ Kaçağı



Kapı, sağ ön, Kapı fitili > Deforme Olmuş



Kapı, sol ön, Kapı fitili > Deforme Olmuş

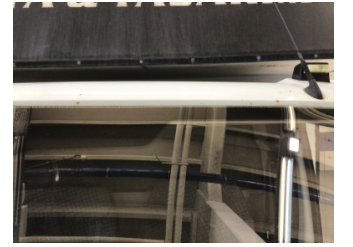

Tavan, Tavan > Pas



Arka aks, Diferansiyel, arka aks > Yağ Kaçağı



Arka lambalar, Arka lambalar, sağ > Hasarlı



Direksiyon sistemi, Direksiyon simidi > Deforme Olmuş



Çamurluk, sol, Çamurluk, sol > Pas

Doğuş D-Expert Ekspertiz ve Danışmanlık A.Ş D-Expert Ankara Şubesi
Bahçekapı Mah.Sanayi Bulvarı No:4/B Şaşmaz ankara0601@d-
expert.com.tr 0312 278 81 82 ETİMESGUT ANKARA

Rapor Tarihi: 24.06.2024 13:03
Rapor No: 06-01-1264454
Mersis No: 0309073518100001

Bayi No: 0601
Araç Giriş Tarihi: 24.06.2024 11:58

Sayfa: 10/11
Araç Çıkış Tarihi: 24.06.2024 13:03



Marşbiyel, sol, Marşbiyel, sol > Pas



Dikiz aynası, sol, Dış dikiz aynası > Hasarlı



Farlar, Far, sol > Solmuş



Farlar, Far, sağ > Solmuş



Marşbiyel, sağ, Marşbiyel, sağ > Pas



Çamurluk, sağ, Çamurluk, sağ > Pas



Döşemeler/Kapaklar, Tavan döşemesi > Kirlenmiş

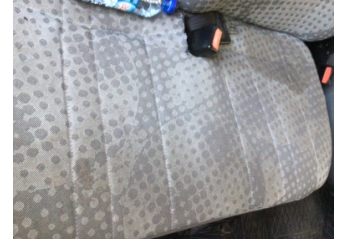

Koltuklar, ön, Koltuk, sağ ön > Deforme Olmuş



Koltuklar, ön, Koltuk, sol ön > Deforme Olmuş

Parça Grubu	Parça ve Hasar
Marşbiyel, sol	Marşbiyel, sol - Boyalı
Marşbiyel, sağ	Marşbiyel, sağ - Boyalı
Ön aks	Amortisör, ön sol - Ses Yapıyor
Ön aks	Amortisör, ön sağ - Ses Yapıyor
Direksiyon sistemi	Direksiyon kutusu - Ses Yapıyor

Notlar

Test hattı ile ilgili notlar;

Süspansiyon Ölçüm Değerleri tolerans aralığı dışındadır. Servis tespiti önerilir.

Diğer notlar;

Araç kirli olduğundan göz ile kusur tespiti yapılamadı.

Doğuş D-Expert Ekspertiz ve Danışmanlık A.Ş D-Expert Ankara Şubesi
Bahçekapı Mah.Sanayi Bulvarı No:4/B Şaşmaz ankara0601@d-
expert.com.tr 0312 278 81 82 ETİMESGUT ANKARA

Rapor Tarihi: 24.06.2024 13:03 Bayi No: 0601 Sayfa: 11/11
Rapor No: 06-01-1264454 Araç Giriş Tarihi: 24.06.2024 11:58 Araç Çıkış Tarihi: 24.06.2024 13:03
Mersis No: 0309073518100001

Açıklama

Araçta detaylı iç temizlik işlemi ile giderilebilecek, kirlenme ve lekeler ekspertiz kapsamı dışında tutulmuştur.

Araç değerine etki etmeyecek mini onarım ve- veya pasta cila işlemi ile giderilebilecek vuruks ve çizikler ekspertiz kapsamı dışında tutulmuştur.

Aracın yaş, km ve genel durumu dikkate alınarak; normal kullanım şartları dahilinde de araçta oluşan fakat aracın görşelliğini ve teknik işleyişini etkilemeyen aşınma ve yıpranmalar ekspertiz kapsamı dışında tutulmuştur.

- Ekspertiz aracın kontrol edildiği gün için geçerli olup, hangi nedenle olursa olsun kontrol tarihinden sonra oluşabilecek hasarlardan Doğuş D Expert Ekspertiz ve Danışmanlık Anonim Şirketi ve Franchise sahibi tüm iş ortakları sorumlu değildir.
- Ekspertiz sonucu verilen tüm değerler, ölçümlenmeler ve tespitler, aracın formunda belirtilen km. ve tarih için geçerlidir. Bu tarih ve km. sonrası araçta olağan yıpranma, hatalı kullanım, yol ve hava şartları, sürücü hataları ve üretim kaynaklı olarak ortaya çıkabilecek arızalar ve hasarlar Doğuş D Expert Ekspertiz ve Danışmanlık Anonim Şirketi ve Franchise sahibi tüm iş ortakları'nin sorumluluğunda değildir.
- Rapordaki km bilgisi, aracın km panosundan okunmuş km bilgisidir. Doğuş D Expert Ekspertiz ve Danışmanlık Anonim Şirketi ve Franchise sahibi tüm iş ortakları,panodaki km bilgisinin gerçeği yansıtmaması dolayısıyla ekspertiz raporundaki tespitlerin eksik, yanlış veya yanıltıcı olmasından ve bunun sonuçlarından sorumlu değildir.
- Doğuş D Expert Ekspertiz ve Danışmanlık Anonim Şirketi ve Franchise sahibi tüm iş ortakları tarafından yapılan ikinci el araç ekspertizi aracın resmi fenni muayenesinin yerine geçmez ve resmi fenni muayenesinde başarılı olunacağını da garanti etmez.
- İmalatçı tarafından üretilen aracın daha sonradan üzerinde yapılan tadilatların uygun olmaması ve montajı yapılan yedek parçaların orijinal olmaması gerekli teknik bilgi ve yetkinliğe sahip kişiler tarafından montajının yapılmaması veya tamir seklinin imalatçı tarafından kabul edilmiş teknik özelliklere uymaması gibi durumlar halinde sonradan doğabilecek her türlü can ve mal güvenliğini etkileyecek faktörler olmak üzere bu ve benzeri durumlardan ekspertiz raporumuz sorumlu değildir. ÖRNEK: Airbag ve emniyet kemerlerinin, radyatörlerin, aksların değiştirilmeyerek onarılması gibi durumlar.
- İkinci el araç ekspertizi aracın hiçbir parçası sökülmeden, tamamen çıplak gözle yapılmıştır. Araç içerisindeki veya aksamındaki hasarların tespiti için kapak, döşeme ve benzeri parçaların sökülmesi bu ekspertiz kapsamında olmayıp, Doğuş D Expert Ekspertiz ve Danışmanlık Anonim Şirketi ve Franchise sahibi tüm iş ortakları ancak bu şekilde detaylı bir ekspertiz sonucu ortaya çıkabilecek hasarların tespit edilememiş olmasından sorumlu değildir.

Müşteri Adı/Soyadı

İmzası