

Doğuş D-Expert Ekspertiz ve Danışmanlık A.Ş D-Expert Ankara Şubesi  
Bahçekapı Mah.Sanayi Bulvarı No:4/B Şaşmaz  
ankara0601@dexpert.com.tr 0312 278 81 82 ETİMESGUT ANKARA

Rapor Tarihi: 18.02.2025 16:43  
Rapor No: 06-01-1343785  
Mersis No: 0309073518100001

Bayi No: 0601  
Araç Giriş Tarihi: 18.02.2025 16:19

Sayfa: 1/9  
Araç Çıkış Tarihi: 18.02.2025 16:43

# Full Plus Ekspertiz



## 06DLB574

Eksper / İmza



06-HYB-8225

Doğuş D-Expert Ekspertiz ve Danışmanlık A.Ş D-Expert Ankara Şubesi  
Bahçekapı Mah.Sanayi Bulvarı No:4/B Şaşmaz  
ankara0601@dexpert.com.tr 0312 278 81 82 ETİMESGUT ANKARA

Rapor Tarihi: 18.02.2025 16:43 Bayi No: 0601 Sayfa: 2/9  
Rapor No: 06-01-1343785 Araç Giriş Tarihi: 18.02.2025 16:19 Araç Çıkış Tarihi: 18.02.2025 16:43  
Mersis No: 0309073518100001

## Araç Bilgileri

Plaka	06DLB574	Şanzıman Tipi	Manuel
KM	89503	Yakıt Cinsi	Dizel
Şase	NM0LXXTACLNR69629	Motor Gücü	73 kw
Marka	Ford	Motor Hacmi	1499cc
Renği	BEYAZ	Model	Tourneo Courier
Sonraki Muayene Tar.	2025-10-15	Model Yılı	2022
Araç Tipi	Camlıvan	Ruhsat Sahibi	TAN OTO
Kapı Sayısı	5 Kapı		

## Kaporta Kontrolü(Değişmiş Boyanmış kontrolü)

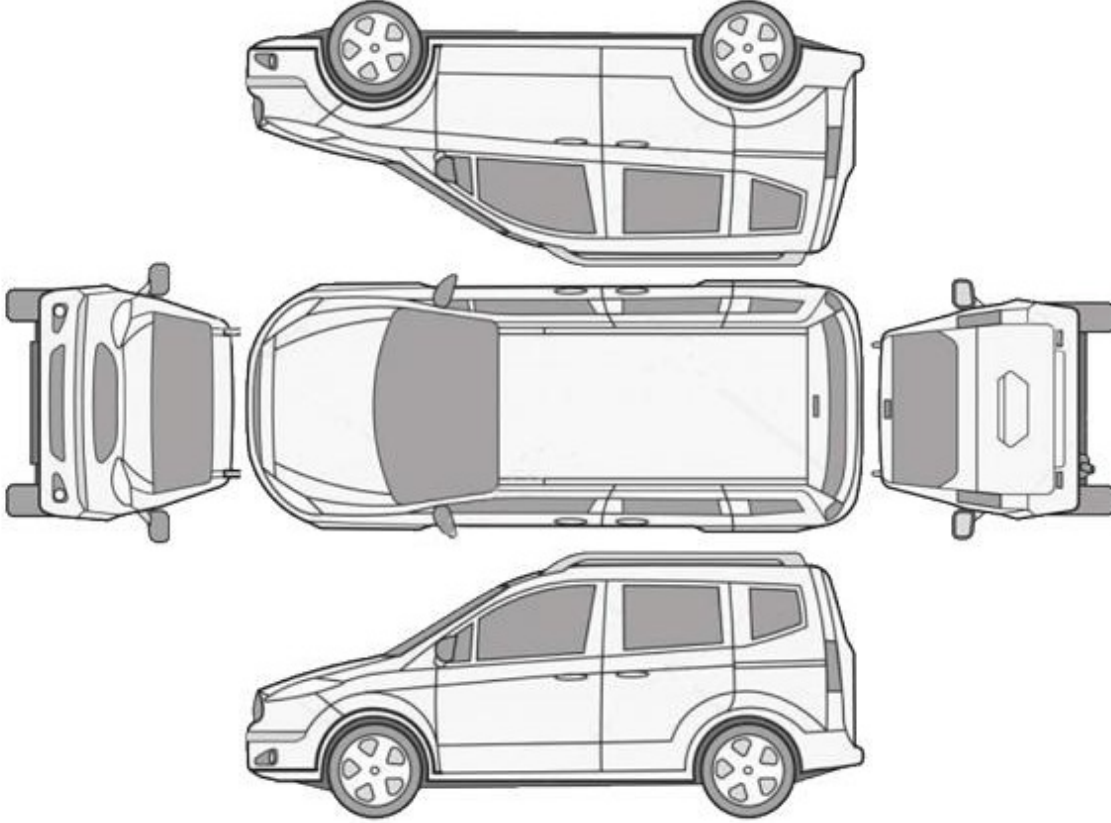

B: Boyalı

B/2: Lokal Boyalı

D: Değişmiş

\*\*\*Araçta değişmiş ve boyanmış parça bulunmamaktadır\*\*\*

Doğuş D-Expert Ekspertiz ve Danışmanlık A.Ş D-Expert Ankara Şubesi  
Bahçekapı Mah.Sanayi Bulvarı No:4/B Şaşmaz  
ankara0601@dexpert.com.tr 0312 278 81 82 ETİMESGUT ANKARA

Rapor Tarihi: 18.02.2025 16:43 Bayi No: 0601 Sayfa: 3/9  
Rapor No: 06-01-1343785 Araç Giriş Tarihi: 18.02.2025 16:19 Araç Çıkış Tarihi: 18.02.2025 16:43  
Mersis No: 0309073518100001

## Kontrol Listesi

SORUNSUZ	BAKIM GEREKLİ	ONARIM/DEĞİŞİM GEREKLİ
----------	---------------	------------------------

	Durum	Notlar
Araç Kaporta Aksamı	BAKIM GEREKLİ	Ezik ve ÇİZİKLER mevcut.
Araç Koltukları Mekanizmaları	SORUNSUZ	
Taban, Tavan, Koltuk ve Kapı Döşemeleri	BAKIM GEREKLİ	Kirlenmiş.
Araç İç Donanımı ve Kumanda Kontrol Düğmeleri	SORUNSUZ	
Aydınlatma ve İkaz Sistemi	SORUNSUZ	
Silecekler	SORUNSUZ	
Elektrik ve Elektronik Aksam	SORUNSUZ	
Torpedo ve Emniyet Kemerleri	SORUNSUZ	
Lastik ve Jantlar	BAKIM GEREKLİ	Jant kapakları kırık çizik,lastik basınç uyarısı mevcut.
Fren Sistemi ve Fren Hortumları	SORUNSUZ	
Yürür Aksam	SORUNSUZ	
Motor ve Motor Yağ Seviyesi	SORUNSUZ	
Şanzıman	SORUNSUZ	
Diferansiyel	SORUNSUZ	
Direksiyon Sistemi	SORUNSUZ	
Eğlence Sistemi (Radyo vs. )	SORUNSUZ	
Park Sensörleri	SORUNSUZ	
Araç Altı	ONARIM/DEĞİŞİM GEREKLİ	Alt muhafaza ve teker bakalitleri deforme olmuş,hasarlı.
Akü	SORUNSUZ	Akü degerleri okunamadığından test yapılamadı.
Klima	SORUNSUZ	
Cam ve Cam Düğmeleri	BAKIM GEREKLİ	Ön cam taş izleri mevcut.
Kayışlar ve Rulmanlar	SORUNSUZ	
Egzoz Sistemi ve Susturucular	SORUNSUZ	
Soğutma Sistemi ve Soğutma Suyu	SORUNSUZ	

Doğuş D-Expert Ekspertiz ve Danışmanlık A.Ş D-Expert Ankara Şubesi  
Bahçekapı Mah.Sanayi Bulvarı No:4/B Şaşmaz  
ankara0601@dexpert.com.tr 0312 278 81 82 ETİMESGUT ANKARA

Rapor Tarihi: 18.02.2025 16:43 Bayi No: 0601 Sayfa: 4/9  
Rapor No: 06-01-1343785 Araç Giriş Tarihi: 18.02.2025 16:19 Araç Çıkış Tarihi: 18.02.2025 16:43  
Mersis No: 0309073518100001

## Yanal Kayma Ölçüm Değerleri

ÖN	ARKA
2.1 m/km	0.0 m/km

Yanal kayma kabul edilebilir değeri max +5 / -5 (m/km) dir.

## Süspansiyon Ölçüm Değerleri

AKS	Sol (%)	Sağ (%)	Fark (%)
1. Aks	82	83	1
2. Aks	93	92	1

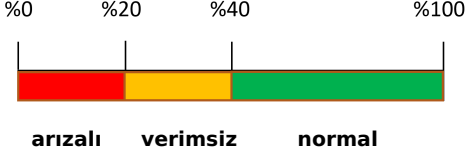

Ön sağ sol ve arka sağ sol süspansiyon kabul edilebilirdeğer farkı max.%30 'dur.  
Tek amortisör kabul edilebilir min. ölçüm değeri %21 'dir.

## Fren Ölçüm Değerleri

Fren Ölçüm Değerleri (daN)	Sol	Sağ	Sapma (%)
1. Aks	3.0165	2.5125	16
2. Aks	2.6655	2.445	8
El Freni	1.4975	1.39	7

### Verimlilik

79

Sapma yüzdeleri 1. ve 2. aks için %25 altında ve el freni için %50 altında olmalıdır.

## Lastikler

Aks	Ebat	Yol ve Yük Endeksi	Diş Derinliği	Tip
Sol Ön	195/60/15	88H	3,52 mm	Yazlık
Sol Arka	195/60/15	88H	4,26 mm	Yazlık
Sağ Ön	195/60/15	88H	3,33 mm	Yazlık
Sağ Arka	195/60/15	88H	4,12 mm	Yazlık



Jant kapağı seti > Hasarlı



Jant kapağı seti > Hasarlı



Tekerlek/Lastik > Uyarı Lambası Yanıyor

Doğuş D-Expert Ekspertiz ve Danışmanlık A.Ş D-Expert Ankara Şubesi  
Bahçekapı Mah.Sanayi Bulvarı No:4/B Şaşmaz  
ankara0601@dexpert.com.tr 0312 278 81 82 ETİMESGUT ANKARA

Rapor Tarihi: 18.02.2025 16:43  
Rapor No: 06-01-1343785  
Mersis No: 0309073518100001

Bayi No: 0601  
Araç Giriş Tarihi: 18.02.2025 16:19

Sayfa: 5/9  
Araç Çıkış Tarihi: 18.02.2025 16:43

## Dinamometre Ölçüm Değerleri

Ölçülen Motor Torku 293 NM	Teker Torku 235 NM	Teker Gücü 41 KW	Test Hızı 121 km/h
Ruhsat Verisi Güç 73 KW	Test Sonucu Güç 63 KW	Kayıp Güç 10 KW	Performans % 86,30

## RPM (Devir/dk) Grafiği

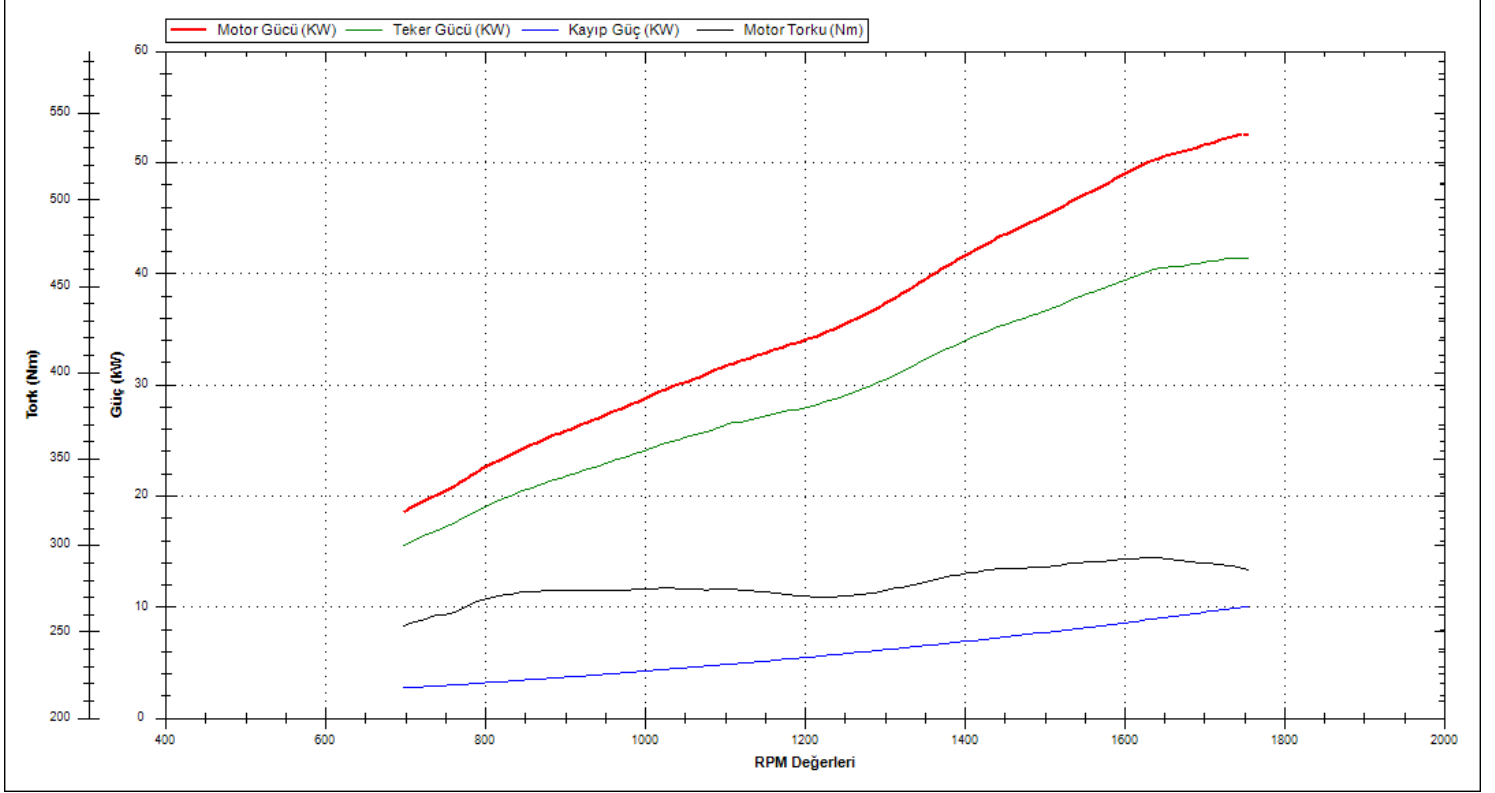

Doğuş D-Expert Ekspertiz ve Danışmanlık A.Ş D-Expert Ankara Şubesi  
Bahçekapı Mah.Sanayi Bulvarı No:4/B Şaşmaz  
ankara0601@dexpert.com.tr 0312 278 81 82 ETİMESGUT ANKARA

Rapor Tarihi: 18.02.2025 16:43 Bayi No: 0601 Sayfa: 6/9  
Rapor No: 06-01-1343785 Araç Giriş Tarihi: 18.02.2025 16:19 Araç Çıkış Tarihi: 18.02.2025 16:43  
Mersis No: 0309073518100001

## OBD Genel Arıza Tarama

18.02.2025

Arac:

Ford Grand Tourneo Connect 1.5 8V TDCi

Motor kodu:

XVGA

Uretim yili;

15-18

Kilometre durumu:

Lisans numarası :

06DLB574

VIN:

NMOLXXTACLNR69629 (kumanda Initesinden okunan)

Test edilmiş:

18.02.2025 16:35:52 / Standard

Hata kodu / Genel sorgulama / -

Tum yapı gruplarının hata kodu genel sorgulaması

Bileşen grubu

Sistem

Hata

OBD

OBD

Motor

Motor PCM Dizel TDCI

Hata kodu P0072:

Dis dis hava sıcaklık algılayıcısı

SINYAL COK ZAYIF

ABS

ABS (CAN)

Hava yastigi

Hava yastigi RCM CAN

Konfor

Gosterge panosu grubu IPC CAN

Direksiyon

Elektr. direksiyon CAN

Hella Gutmann Solutions GmbH

mega macs PC

## Tramer Sorgulaması

\*\*\*9629 şasi nolu FORD TOURNEOCOURIERJOURNEY 1.5 TDCI 100 E6.2 TREND markalı aracın SBM kayıtlarında geçmiş hasarı bulunmamıştır.

Doğuş D-Expert Ekspertiz ve Danışmanlık A.Ş D-Expert Ankara Şubesi  
Bahçekapı Mah.Sanayi Bulvarı No:4/B Şaşmaz  
ankara0601@dexpert.com.tr 0312 278 81 82 ETİMESGUT ANKARA

Rapor Tarihi: 18.02.2025 16:43  
Rapor No: 06-01-1343785  
Mersis No: 0309073518100001

Bayi No: 0601  
Araç Giriş Tarihi: 18.02.2025 16:19

Sayfa: 7/9  
Araç Çıkış Tarihi: 18.02.2025 16:43

## Araç Resimleri



## Çizik



Tampon, ön, Ön tampon >  
Çizik



Tampon, ön, Ön tampon >  
Çizik

Yağ seviyesi Soğutma  
SIVISI

Doğuş D-Expert Ekspertiz ve Danışmanlık A.Ş D-Expert Ankara Şubesi  
Bahçekapı Mah.Sanayi Bulvarı No:4/B Şaşmaz  
ankara0601@dexpert.com.tr 0312 278 81 82 ETİMESGUT ANKARA

Rapor Tarihi: 18.02.2025 16:43  
Rapor No: 06-01-1343785  
Mersis No: 0309073518100001

Bayi No: 0601  
Araç Giriş Tarihi: 18.02.2025 16:19

Sayfa: 8/9  
Araç Çıkış Tarihi: 18.02.2025 16:43

## Vuruk



Çamurluk, sağ arka, Çamurluk, sağ arka > Ezik

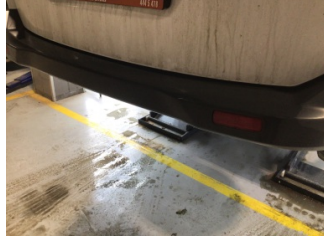

Tampon, arka, Arka tampon > Ezik

## Diğer



Camlar, Ön cam > Taş izi



Döşemeler/Kapaklar, Tavan döşemesi > Kirlenmiş

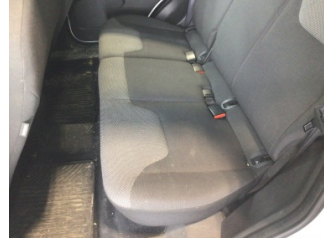

Koltuklar, arka, Arka koltuk > Kirlenmiş



Taban, Taban halısı > Kirlenmiş



Motor, Alt muhafaza > Hasarlı

## Notlar

### Diğer notlar;

Araç kirli olduğundan göz ile kusur tespiti yapılamadı.



Doğuş D-Expert Ekspertiz ve Danışmanlık A.Ş D-Expert Ankara Şubesi  
Bahçekapı Mah.Sanayi Bulvarı No:4/B Şaşmaz  
ankara0601@dexpert.com.tr 0312 278 81 82 ETİMESGUT ANKARA

Rapor Tarihi: 18.02.2025 16:43 Bayi No: 0601 Sayfa: 9/9  
Rapor No: 06-01-1343785 Araç Giriş Tarihi: 18.02.2025 16:19 Araç Çıkış Tarihi: 18.02.2025 16:43  
Mersis No: 0309073518100001

## Açıklama

Araçta detaylı iç temizlik işlemi ile giderilebilecek, kirlenme ve lekeler ekspertiz kapsamı dışında tutulmuştur.

Araç değerine etki etmeyecek mini onarım ve- veya pasta cila işlemi ile giderilebilecek vuruks ve çizikler ekspertiz kapsamı dışında tutulmuştur.

Aracın yaş, km ve genel durumu dikkate alınarak; normal kullanım şartları dahilinde araçta oluşan fakat aracın görşelliğini ve teknik işleyişini etkilemeyen aşınma ve yıpranmalar ekspertiz kapsamı dışında tutulmuştur.

- Ekspertiz aracın kontrol edildiği gün için geçerli olup, hangi nedenle olursa olsun kontrol tarihinden sonra oluşabilecek hasarlardan Doğuş D Expert Ekspertiz ve Danışmanlık Anonim Şirketi ve Franchise sahibi tüm iş ortakları sorumlu değildir.
- Ekspertiz sonucu verilen tüm değerler, ölçümlenmeler ve tespitler, aracın formunda belirtilen km. ve tarih için geçerlidir. Bu tarih ve km. sonrası araçta olağan yıpranma, hatalı kullanım, yol ve hava şartları, sürücü hataları ve üretim kaynaklı olarak ortaya çıkabilecek arızalar ve hasarlar Doğuş D Expert Ekspertiz ve Danışmanlık Anonim Şirketi ve Franchise sahibi tüm iş ortakları'nın sorumluluğunda değildir.
- Rapordaki km bilgisi, aracın km panosundan okunmuş km bilgisidir. Doğuş D Expert Ekspertiz ve Danışmanlık Anonim Şirketi ve Franchise sahibi tüm iş ortakları, panodaki km bilgisinin gerçeği yansıtmaması dolayısıyla ekspertiz raporundaki tespitlerin eksik, yanlış veya yanıltıcı olmasından ve bunun sonuçlarından sorumlu değildir.
- Doğuş D Expert Ekspertiz ve Danışmanlık Anonim Şirketi ve Franchise sahibi tüm iş ortakları tarafından yapılan ikinci el araç ekspertizi aracın resmi fenni muayenesinin yerine geçmez ve resmi fenni muayenesinde başarılı olunacağını da garanti etmez.
- İmalatçı tarafından üretilen aracın daha sonradan üzerinde yapılan tadilatların uygun olmaması ve montajı yapılan yedek parçaların orijinal olmaması gerekli teknik bilgi ve yetkinliğe sahip kişiler tarafından montajının yapılmaması veya tamir seklinin imalatçı tarafından kabul edilmiş teknik özelliklere uymaması gibi durumlar halinde sonradan doğabilecek her türlü can ve mal güvenliğini etkileyecek faktörler olmak üzere bu ve benzeri durumlardan ekspertiz raporumuz sorumlu değildir. ÖRNEK: Airbag ve emniyet kemerlerinin, radyatörlerin, aksların değiştirilmeyerek onarılması gibi durumlar.
- İkinci el araç ekspertizi aracın hiçbir parçası sökülmeden, tamamen çıplak gözle yapılmıştır. Araç içerisindeki veya aksamındaki hasarların tespiti için kapak, döşeme ve benzeri parçaların sökülmesi bu ekspertiz kapsamında olmayıp, Doğuş D Expert Ekspertiz ve Danışmanlık Anonim Şirketi ve Franchise sahibi tüm iş ortakları ancak bu şekilde detaylı bir ekspertiz sonucu ortaya çıkabilecek hasarların tespit edilememiş olmasından sorumlu değildir.
- TSE 13805 yönetmeliğine göre HYB numaramızın raporda belirtilmesi için en kapsamlı paketimiz Full Plus Ekspertiz ve üzeri paketlerimiz için geçerlidir.
- Uyarı: Tramer sorgulama içeriği, sigorta şirketleri tarafından Sigorta Bilgi ve Gözetim Merkezi ("SBM")'ne iletilen sigorta kayıtlarından ibarettir. İlgili sorguya ait tutarda, trafik ve kasko hasarlarında yer alan dava faizi ve yargılama giderleri dahil edilmemektedir. Tramer sorgulama içeriğindeki bilgiler resmî belge olarak kullanılamaz. Şirketimizin kayıtlarla herhangi bir bağlantısı olmayıp yalnızca bilgi amaçlı paylaşılmaktadır. Detaylı bilgi için SBM resmî internet sitesine başvurunuz.

Müşteri Adı/Soyadı

İmzası