

Doğuş D-Expert Ekspertiz ve Danışmanlık A.Ş D-Expert Ankara Şubesi
Bahçekapı Mah.Sanayi Bulvarı No:4/B Şaşmaz
ankara0601@dexpert.com.tr 0312 278 81 82 ETİMESGUT ANKARA

Rapor Tarihi: 09.09.2024 13:36
Rapor No: 06-01-1285264
Mersis No: 0309073518100001

Bayi No: 0601
Araç Giriş Tarihi: 09.09.2024 12:52

Sayfa: 1/11
Araç Çıkış Tarihi: 09.09.2024 13:36

Full Plus Ekspertiz



34CUS329

Eksper / İmza



06-HYB-8225

Doğuş D-Expert Ekspertiz ve Danışmanlık A.Ş D-Expert Ankara Şubesi
Bahçekapı Mah.Sanayi Bulvarı No:4/B Şaşmaz
ankara0601@dexpert.com.tr 0312 278 81 82 ETİMESGUT ANKARA

Rapor Tarihi: 09.09.2024 13:36 Bayi No: 0601 Sayfa: 2/11
Rapor No: 06-01-1285264 Araç Giriş Tarihi: 09.09.2024 12:52 Araç Çıkış Tarihi: 09.09.2024 13:36
Mersis No: 0309073518100001

Araç Bilgileri

Plaka	34CUS329	Şanzıman Tipi	Manuel
KM	117222	Yakıt Cinsi	Dizel
Şase	NM0LXXTACLLA16005	Motor Gücü	73 kw
Marka	Ford	Motor Hacmi	1499cc
Renği	BEYAZ	Model	Tourneo Courier
Sonraki Muayene Tar.	0NaN-aN-aN	Model Yılı	2020
Araç Tipi	Kombi	Ruhsat Sahibi	TAN OTO MOTORLU ARAÇLAR
Kapı Sayısı	5 Kapı		

Kaporta Kontrolü(Değişmiş Boyanmış kontrolü)

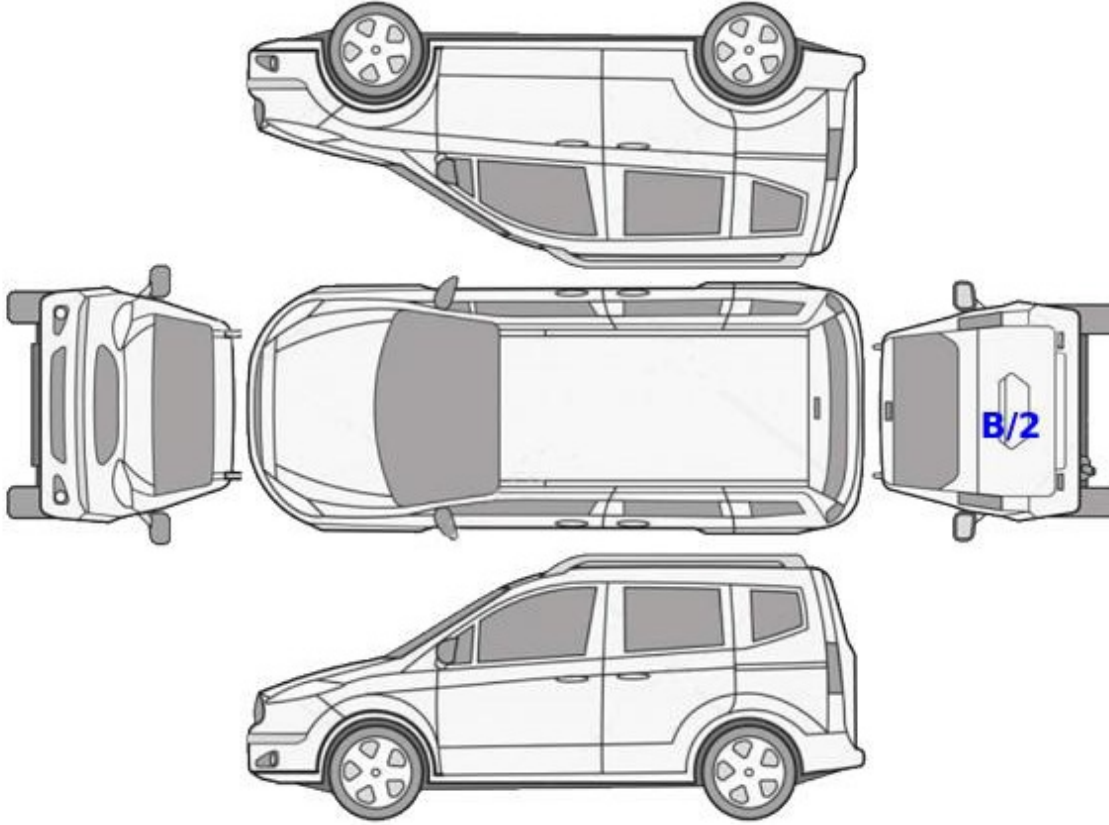

B: Boyalı

B/2: Lokal Boyalı

D: Değişmiş

Doğuş D-Expert Ekspertiz ve Danışmanlık A.Ş D-Expert Ankara Şubesi
Bahçekapı Mah.Sanayi Bulvarı No:4/B Şaşmaz
ankara0601@dexpert.com.tr 0312 278 81 82 ETİMESGUT ANKARA

Rapor Tarihi: 09.09.2024 13:36 Bayi No: 0601 Sayfa: 3/11
Rapor No: 06-01-1285264 Araç Giriş Tarihi: 09.09.2024 12:52 Araç Çıkış Tarihi: 09.09.2024 13:36
Mersis No: 0309073518100001

Kontrol Listesi

SORUNSUZ	BAKIM GEREKLİ	ONARIM/DEĞİŞİM GEREKLİ
----------	---------------	------------------------

	Durum	Notlar
Araç Kaporta Aksamı	ONARIM/DEĞİŞİM GEREKLİ	Ezikler çizik ve hasarlar mevcut.
Araç Koltukları Mekanizmaları	SORUNSUZ	
Taban, Tavan, Koltuk ve Kapı Döşemeleri	BAKIM GEREKLİ	Yakıcı madde izi , deforme, kir ve çizik mevcut.
Araç İç Donanımı ve Kumanda Kontrol Düğmeleri	SORUNSUZ	
Aydınlatma ve İkaz Sistemi	SORUNSUZ	
Silecekler	SORUNSUZ	
Elektrik ve Elektronik Aksam	SORUNSUZ	
Torpedo ve Emniyet Kemerleri	SORUNSUZ	
Lastik ve Jantlar	BAKIM GEREKLİ	Jantlarda çizik mevcut.
Fren Sistemi ve Fren Hortumları	SORUNSUZ	
Yürür Aksam	SORUNSUZ	
Motor ve Motor Yağ Seviyesi	ONARIM/DEĞİŞİM GEREKLİ	Turbo ve karter contasında yağ kaçağı mevcut.
Şanzıman	SORUNSUZ	
Diferansiyel	SORUNSUZ	
Direksiyon Sistemi	SORUNSUZ	
Eğlence Sistemi (Radyo vs.)	SORUNSUZ	
Park Sensörleri	SORUNSUZ	
Araç Altı	ONARIM/DEĞİŞİM GEREKLİ	Tampon koruyu sol hasarlı.
Akü	SORUNSUZ	
Klima	SORUNSUZ	
Cam ve Cam Düğmeleri	SORUNSUZ	
Kayışlar ve Rulmanlar	BAKIM GEREKLİ	Triger terletme mevcut.
Egzoz Sistemi ve Susturucular	SORUNSUZ	
Soğutma Sistemi ve Soğutma Suyu	SORUNSUZ	

Doğuş D-Expert Ekspertiz ve Danışmanlık A.Ş D-Expert Ankara Şubesi
Bahçekapı Mah.Sanayi Bulvarı No:4/B Şaşmaz
ankara0601@dexpert.com.tr 0312 278 81 82 ETİMESGUT ANKARA

Rapor Tarihi: 09.09.2024 13:36 Bayi No: 0601 Sayfa: 4/11
Rapor No: 06-01-1285264 Araç Giriş Tarihi: 09.09.2024 12:52 Araç Çıkış Tarihi: 09.09.2024 13:36
Mersis No: 0309073518100001

Yanal Kayma Ölçüm Değerleri

ÖN	ARKA
-4.5 m/km	-6.1 ! m/km

Yanal kayma kabul edilebilir değeri max +5 / -5 (m/km) dir.

Süspansiyon Ölçüm Değerleri

AKS	Sol (%)	Sağ (%)	Fark (%)
1. Aks	72	68	4
2. Aks	65	64	1



Ön sağ sol ve arka sağ sol süspansiyon kabul edilebilirdeğer farkı max.%30 'dur.
Tek amortisör kabul edilebilir min. ölçüm değeri %21 'dir.

Fren Ölçüm Değerleri

Fren Ölçüm Değerleri (daN)	Sol	Sağ	Sapma (%)
1. Aks	282	294	4
2. Aks	153	156	2
El Freni	-	-	-

Verimlilik

62

Sapma yüzdeleri 1. ve 2. aks için %25 altında ve el freni için %50 altında olmalıdır.

Lastikler

Aks	Ebat	Yol ve Yük Endeksi	Diş Derinliği	Tip
Sol Ön	195/55/16	87H	6,93 mm	Yazlık
Sol Arka	195/55/16	87H	6,98 mm	Yazlık
Sağ Ön	195/55/16	87H	6,57 mm	Yazlık
Sağ Arka	195/55/16	87H	7,08 mm	Yazlık



Jant, sol ön > Çizik

Doğuş D-Expert Ekspertiz ve Danışmanlık A.Ş D-Expert Ankara Şubesi
Bahçekapı Mah.Sanayi Bulvarı No:4/B Şaşmaz
ankara0601@dexpert.com.tr 0312 278 81 82 ETİMESGUT ANKARA

Rapor Tarihi: 09.09.2024 13:36
Rapor No: 06-01-1285264
Mersis No: 0309073518100001

Bayi No: 0601
Araç Giriş Tarihi: 09.09.2024 12:52

Sayfa: 5/11
Araç Çıkış Tarihi: 09.09.2024 13:36

Dinamometre Ölçüm Değerleri

Ölçülen Motor Torku	Teker Torku	Teker Gücü	Test Hızı
113	105,03	43,6	109
NM	NM	KW	km/h
Ruhsat Verisi Güç	Test Sonucu Güç	Kayıp Güç	Performans %
73	61,3	10,96	83,97
KW	KW	KW	

RPM (Devir/dk) Grafiği

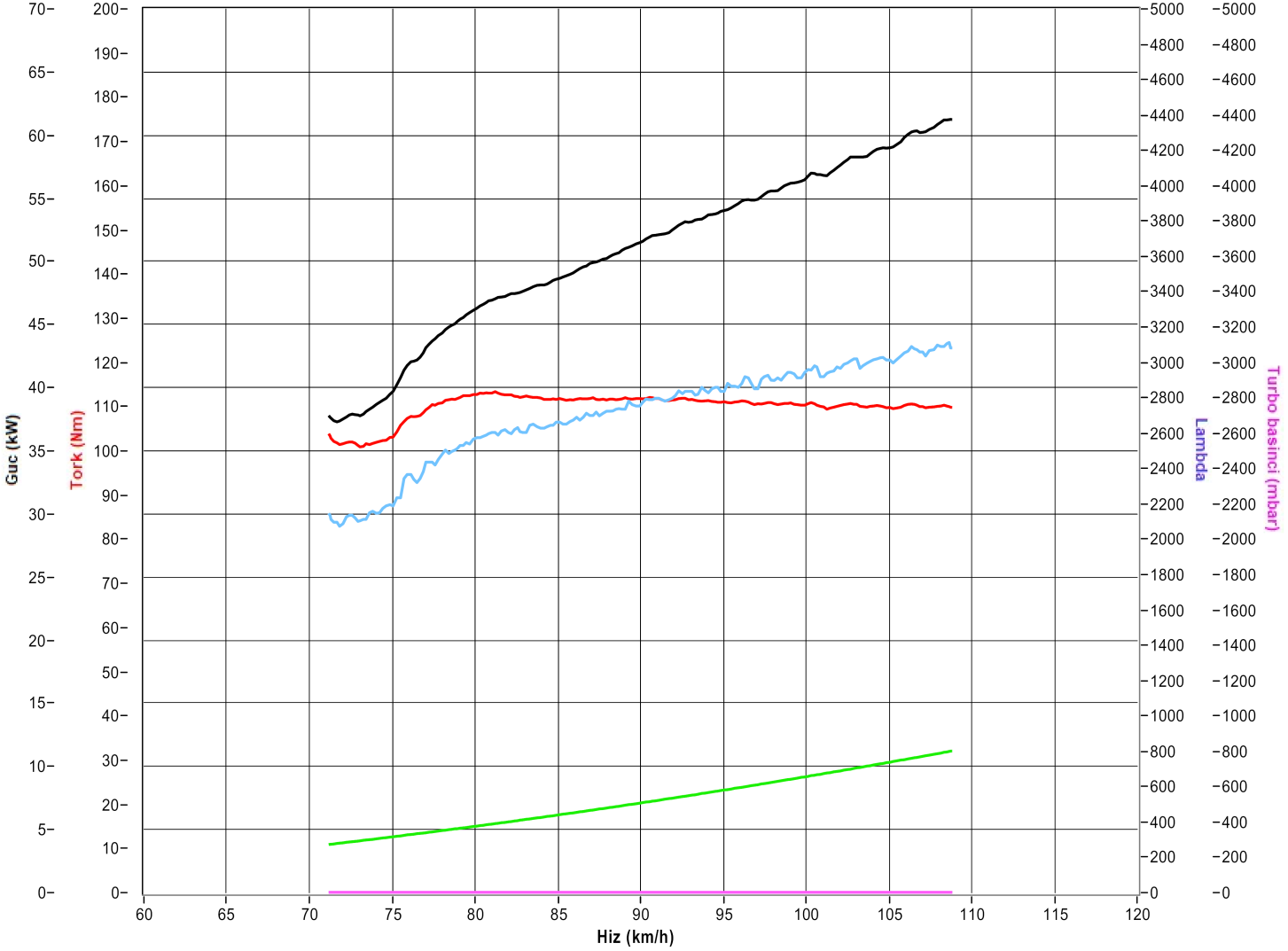

Doğuş D-Expert Ekspertiz ve Danışmanlık A.Ş D-Expert Ankara Şubesi
Bahçekapı Mah.Sanayi Bulvarı No:4/B Şaşmaz
ankara0601@dexpert.com.tr 0312 278 81 82 ETİMESGUT ANKARA

Rapor Tarihi: 09.09.2024 13:36 Bayi No: 0601 Sayfa: 6/11
Rapor No: 06-01-1285264 Araç Giriş Tarihi: 09.09.2024 12:52 Araç Çıkış Tarihi: 09.09.2024 13:36
Mersis No: 0309073518100001

OBD Genel Arıza Tarama

&"GUTMANN

03.09.2024

Araç: Ford Tourneo Connect 1.5 16V TDCi EcoBlue

Motor kodu: Z2GA

Üretim yılı: 18-

Kilometre durumu

Lisans numarası: 34CUS329

VIN: NMOLXXTACLLA16005 (kumanda ünitesinden okunan

)

Test edilmiş: 09.09.2024 13:06:17 / Standard

Hata kodu / Genel sorgulama / -

Tüm yapı gruplarının hata kodu genel sorgulaması

Bileşen grubu Sistem Hata

OBD OBD 0

Motor Motor PCM Dizel TDCI 0

ABS ABS (CAN) 0

Hava yastığı Hava yastığı RCM CAN 0

Klima Otom. klima kontrol sistemi HVAC OBD 0

Konfor Gösterge panosu grubu IPC CAN 0

Konfor Sürücü kapısı modülü (CAN) 0

Konfor Yolcu kapısı modülü (CAN) 0

Direksiyon Elektr. direksiyon CAN 0

SesNideo Aksesuar arayüz modülü APIM CAN 0

Hella Gutmann Solutions GmbH —1- mega macs PC

Tramer Sorgulaması

***6005 şasi nolu FORD TOURNEOCOURIER KOMBI 1.5 TDCI 100 E6.2 DELUXE markalı aracın SBM kayıtlarında geçmiş hasarı bulunmamıştır.

Doğuş D-Expert Ekspertiz ve Danışmanlık A.Ş D-Expert Ankara Şubesi
Bahçekapı Mah.Sanayi Bulvarı No:4/B Şaşmaz
ankara0601@dexpert.com.tr 0312 278 81 82 ETİMESGUT ANKARA

Rapor Tarihi: 09.09.2024 13:36
Rapor No: 06-01-1285264
Mersis No: 0309073518100001

Bayi No: 0601
Araç Giriş Tarihi: 09.09.2024 12:52

Sayfa: 7/11
Araç Çıkış Tarihi: 09.09.2024 13:36

Araç Resimleri



Çizik

Doğuş D-Expert Ekspertiz ve Danışmanlık A.Ş D-Expert Ankara Şubesi
Bahçekapı Mah.Sanayi Bulvarı No:4/B Şaşmaz
ankara0601@dexpert.com.tr 0312 278 81 82 ETİMESGUT ANKARA

Rapor Tarihi: 09.09.2024 13:36
Rapor No: 06-01-1285264
Mersis No: 0309073518100001

Bayi No: 0601
Araç Giriş Tarihi: 09.09.2024 12:52

Sayfa: 8/11
Araç Çıkış Tarihi: 09.09.2024 13:36



Dikiz aynası, sağ, Dış dikiz aynası kapağı > Çizik



Kaporta, C-direk, sol > Çizik



Kapı, sol ön, Nikelaj, orta > Çizik



Dikiz aynası, sol, Dış dikiz aynası kapağı > Çizik



Tampon, ön, Ön tampon > Çizik



Tampon, ön, Ön tampon > Çizik

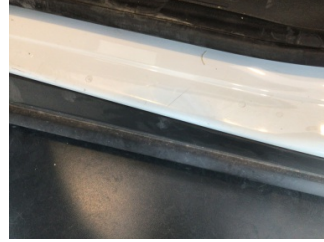

Marşbiyel, sol, Marşbiyel, sol > Çizik



Döşemeler/Kapaklar, Döşemeler/Kapaklar > Çizik



Döşemeler/Kapaklar, Döşemeler/Kapaklar > Çizik



Döşemeler/Kapaklar, Döşemeler/Kapaklar > Çizik



Döşemeler/Kapaklar, Döşemeler/Kapaklar > Çizik

Yağ seviyesi Soğutma SIVISI

Vuruk



Motor kaputu, Motor kaputu > Ezik



Bagaj kapağı/kapısı, Bagaj kapısı > Ezik



Tampon, ön, Ön tampon > Ezik

Doğuş D-Expert Ekspertiz ve Danışmanlık A.Ş D-Expert Ankara Şubesi
Bahçekapı Mah.Sanayi Bulvarı No:4/B Şaşmaz
ankara0601@dexpert.com.tr 0312 278 81 82 ETİMESGUT ANKARA

Rapor Tarihi: 09.09.2024 13:36
Rapor No: 06-01-1285264
Mersis No: 0309073518100001

Bayi No: 0601
Araç Giriş Tarihi: 09.09.2024 12:52

Sayfa: 9/11
Araç Çıkış Tarihi: 09.09.2024 13:36

Diğer



Tampon, ön, Tampon koruyucu sol > Hasarlı



Motor, Yağ karteri contası > Yağ Kaçağı



Motor, Turbo > Yağ Kaçağı



Elektrik donanımı/Pano, Akü > Test Sonucu



Motor, Triger kayışı > Yağ Kaçağı



Kapı, sağ arka, Sürgülü kapı, sağ arka > Noktasal Ezik



Çamurluk, sağ arka, Çamurluk, sağ arka > Noktasal Ezik



Tampon, arka, Arka tampon > Hasarlı



Tampon, arka, Arka tampon > Hasarlı



Kapı, sol ön, Kapı, sol ön > Küçük Çizik



Kapı, sol ön, Kapı, sol ön > Rötüş



Şanzıman, Vites topuzu > Deforme Olmuş



Direksiyon sistemi, Direksiyon simidi > Deforme Olmuş



Taban, Taban halısı > Yakıcı Madde ile Zarar Görmüş



Döşemeler/Kapaklar, Döşemeler/Kapaklar > Kirlenmiş



Döşemeler/Kapaklar, Döşemeler/Kapaklar > Kirlenmiş

Doğuş D-Expert Ekspertiz ve Danışmanlık A.Ş D-Expert Ankara Şubesi
Bahçekapı Mah.Sanayi Bulvarı No:4/B Şaşmaz
ankara0601@dexpert.com.tr 0312 278 81 82 ETİMESGUT ANKARA

Rapor Tarihi: 09.09.2024 13:36
Rapor No: 06-01-1285264
Mersis No: 0309073518100001

Bayi No: 0601
Araç Giriş Tarihi: 09.09.2024 12:52

Sayfa: 10/11
Araç Çıkış Tarihi: 09.09.2024 13:36



Döşemeler/Kapaklar,
Döşemeler/Kapaklar >
Kirlenmiş



Döşemeler/Kapaklar,
Döşemeler/Kapaklar >
Deforme Olmuş



Döşemeler/Kapaklar,
Döşemeler/Kapaklar >
Deforme Olmuş



Tavan, Tavan > Noktasal Ezik

Parça Grubu

Kapı, sol ön

Parça ve Hasar

Kapı gergisi - Ses Yapıyor

Notlar

Test hattı ile ilgili notlar;

Yanal Kayma Ölçüm Değerleri tolerans aralığı dışındadır. Servis tespiti önerilir.

Diğer notlar;

Araç kirli olduğundan kusur tespiti yapılamadı.

Doğuş D-Expert Ekspertiz ve Danışmanlık A.Ş D-Expert Ankara Şubesi
Bahçekapı Mah.Sanayi Bulvarı No:4/B Şaşmaz
ankara0601@dexpert.com.tr 0312 278 81 82 ETİMESGUT ANKARA

Rapor Tarihi: 09.09.2024 13:36 Bayi No: 0601 Sayfa: 11/11
Rapor No: 06-01-1285264 Araç Giriş Tarihi: 09.09.2024 12:52 Araç Çıkış Tarihi: 09.09.2024 13:36
Mersis No: 0309073518100001

Açıklama

Araçta detaylı iç temizlik işlemi ile giderilebilecek, kirlenme ve lekeler ekspertiz kapsamı dışında tutulmuştur.

Araç değerine etki etmeyecek mini onarım ve- veya pasta cila işlemi ile giderilebilecek vuruks ve çizikler ekspertiz kapsamı dışında tutulmuştur.

Aracın yaş, km ve genel durumu dikkate alınarak; normal kullanım şartları dahilinde araçta oluşan fakat aracın görşelliğini ve teknik işleyişini etkilemeyen aşınma ve yıpranmalar ekspertiz kapsamı dışında tutulmuştur.

- Ekspertiz aracın kontrol edildiği gün için geçerli olup, hangi nedenle olursa olsun kontrol tarihinden sonra oluşabilecek hasarlardan Doğuş D Expert Ekspertiz ve Danışmanlık Anonim Şirketi ve Franchise sahibi tüm iş ortakları sorumlu değildir.
- Ekspertiz sonucu verilen tüm değerler, ölçümlenmeler ve tespitler, aracın formunda belirtilen km. ve tarih için geçerlidir. Bu tarih ve km. sonrası araçta olağan yıpranma, hatalı kullanım, yol ve hava şartları, sürücü hataları ve üretim kaynaklı olarak ortaya çıkabilecek arızalar ve hasarlar Doğuş D Expert Ekspertiz ve Danışmanlık Anonim Şirketi ve Franchise sahibi tüm iş ortakları'nin sorumluluğunda değildir.
- Rapordaki km bilgisi, aracın km panosundan okunmuş km bilgisidir. Doğuş D Expert Ekspertiz ve Danışmanlık Anonim Şirketi ve Franchise sahibi tüm iş ortakları,panodaki km bilgisinin gerçeği yansıtmaması dolayısıyla ekspertiz raporundaki tespitlerin eksik, yanlış veya yanıltıcı olmasından ve bunun sonuçlarından sorumlu değildir.
- Doğuş D Expert Ekspertiz ve Danışmanlık Anonim Şirketi ve Franchise sahibi tüm iş ortakları tarafından yapılan ikinci el araç ekspertizi aracın resmi fenni muayenesinin yerine geçmez ve resmi fenni muayenesinde başarılı olunacağını da garanti etmez.
- İmalatçı tarafından üretilen aracın daha sonradan üzerinde yapılan tadilatların uygun olmaması ve montajı yapılan yedek parçaların orijinal olmaması gerekli teknik bilgi ve yetkinliğe sahip kişiler tarafından montajının yapılmaması veya tamir seklinin imalatçı tarafından kabul edilmiş teknik özelliklere uymaması gibi durumlar halinde sonradan doğabilecek her türlü can ve mal güvenliğini etkileyecek faktörler olmak üzere bu ve benzeri durumlardan ekspertiz raporumuz sorumlu değildir. ÖRNEK: Airbag ve emniyet kemerlerinin, radyatörlerin, akşların değiştirilmeyerek onarılması gibi durumlar.
- İkinci el araç ekspertizi aracın hiçbir parçası sökülmeden, tamamen çıplak gözle yapılmıştır. Araç içerisindeki veya aksamındaki hasarların tespiti için kapak, döşeme ve benzeri parçaların sökülmesi bu ekspertiz kapsamında olmayıp, Doğuş D Expert Ekspertiz ve Danışmanlık Anonim Şirketi ve Franchise sahibi tüm iş ortakları ancak bu şekilde detaylı bir ekspertiz sonucu ortaya çıkabilecek hasarların tespit edilememiş olmasından sorumlu değildir.

Müşteri Adı/Soyadı

İmzası