

Doğuş D-Expert Ekspertiz ve Danışmanlık A.Ş D-Expert Ankara Şubesi  
Bahçekapı Mah.Sanayi Bulvarı No:4/B Şaşmaz  
ankara0601@dexpert.com.tr 0312 278 81 82 ETİMESGUT ANKARA

Rapor Tarihi: 09.01.2025 16:48  
Rapor No: 06-01-1329701  
Mersis No: 0309073518100001

Bayi No: 0601  
Araç Giriş Tarihi: 09.01.2025 16:28

Sayfa: 1/9  
Araç Çıkış Tarihi: 09.01.2025 16:48

# Full Plus Ekspertiz



## 06BUB987

Eksper / İmza



06-HYB-8225

Doğuş D-Expert Ekspertiz ve Danışmanlık A.Ş D-Expert Ankara Şubesi  
Bahçekapı Mah.Sanayi Bulvarı No:4/B Şaşmaz  
ankara0601@dexpert.com.tr 0312 278 81 82 ETİMESGUT ANKARA

Rapor Tarihi: 09.01.2025 16:48 Bayi No: 0601 Sayfa: 2/9  
Rapor No: 06-01-1329701 Araç Giriş Tarihi: 09.01.2025 16:28 Araç Çıkış Tarihi: 09.01.2025 16:48  
Mersis No: 0309073518100001

## Araç Bilgileri

Plaka	06BUB987	Şanzıman Tipi	Manuel
KM	95919	Yakıt Cinsi	Dizel
Şase	NM0MXXTACMKS71781	Motor Gücü	70 kw
Marka	Ford	Motor Hacmi	1499cc
Rengi	BEYAZ	Model	Tourneo Courier
Sonraki Muayene Tar.	2025-08-25	Model Yılı	2019
Araç Tipi	Kombi	Ruhsat Sahibi	TAN OTO
Kapı Sayısı	5 Kapı		

## Kaporta Kontrolü(Değişmiş Boyanmış kontrolü)

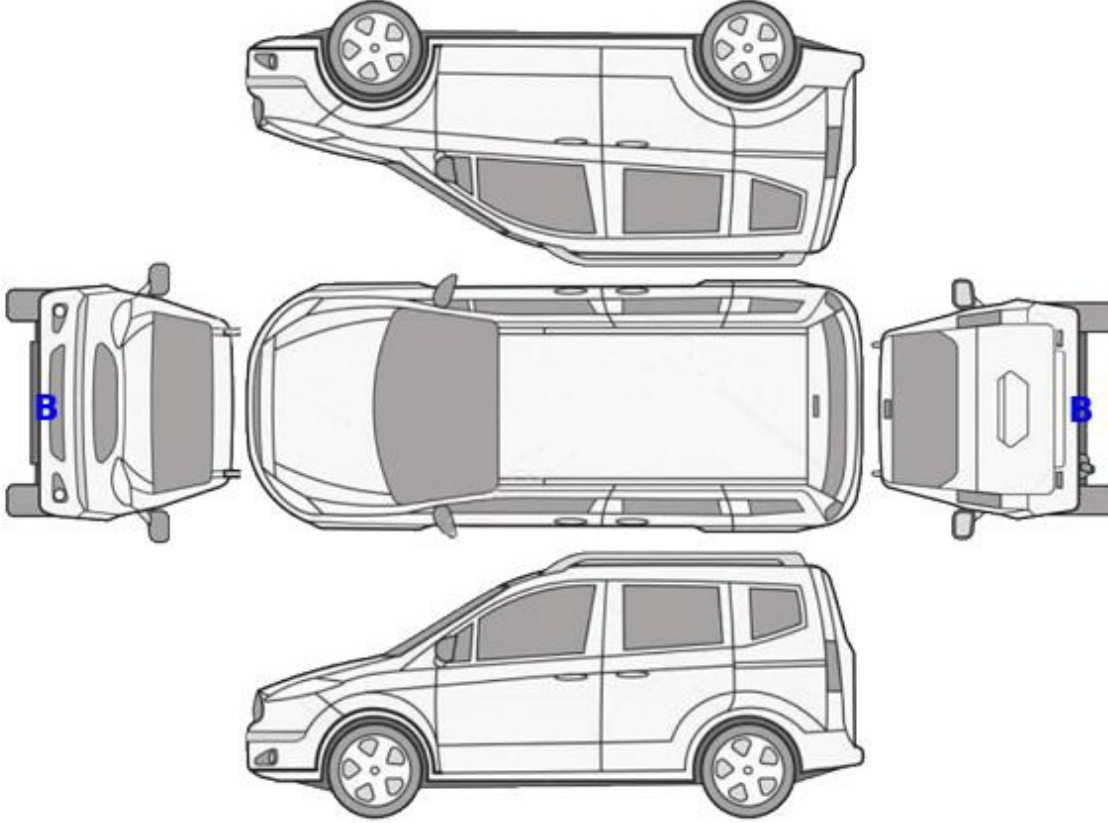

**B: Boyalı**

**B/2: Lokal Boyalı**

**D: Değişmiş**

Doğuş D-Expert Ekspertiz ve Danışmanlık A.Ş D-Expert Ankara Şubesi  
Bahçekapı Mah.Sanayi Bulvarı No:4/B Şaşmaz  
ankara0601@dexpert.com.tr 0312 278 81 82 ETİMESGUT ANKARA

Rapor Tarihi: 09.01.2025 16:48 Bayi No: 0601 Sayfa: 3/9  
Rapor No: 06-01-1329701 Araç Giriş Tarihi: 09.01.2025 16:28 Araç Çıkış Tarihi: 09.01.2025 16:48  
Mersis No: 0309073518100001

## Kontrol Listesi

SORUNSUZ	BAKIM GEREKLİ	ONARIM/DEĞİŞİM GEREKLİ
----------	---------------	------------------------

	Durum	Notlar
Araç Kaporta Aksamı		Ezikler ve ÇİZİKLER mevcut.
Araç Koltukları Mekanizmaları		
Taban, Tavan, Koltuk ve Kapı Döşemeleri		Kirlenmiş,sol ön koltuk deforme olmuş.
Araç İç Donanımı ve Kumanda Kontrol Düğmeleri		
Aydınlatma ve İkaz Sistemi		
Silecekler		
Elektrik ve Elektronik Aksam		
Torpedo ve Emniyet Kemerleri		
Lastik ve Jantlar		Lastikler deforme olmuş.
Fren Sistemi ve Fren Hortumları		
Yürür Aksam		
Motor ve Motor Yağ Seviyesi		
Şanzıman		Yağ terletmesi mevcut.
Diferansiyel		
Direksiyon Sistemi		
Eğlence Sistemi (Radyo vs. )		
Park Sensörleri		
Araç Altı		
Akü		Akü degerleri okunamadığından test yapılamadı.
Klima		
Cam ve Cam Düğmeleri		
Kayışlar ve Rulmanlar		
Egzoz Sistemi ve Susturucular		
Soğutma Sistemi ve Soğutma Suyu		

Doğuş D-Expert Ekspertiz ve Danışmanlık A.Ş D-Expert Ankara Şubesi  
Bahçekapı Mah.Sanayi Bulvarı No:4/B Şaşmaz  
ankara0601@dexpert.com.tr 0312 278 81 82 ETİMESGUT ANKARA

Rapor Tarihi: 09.01.2025 16:48 Bayi No: 0601 Sayfa: 4/9  
Rapor No: 06-01-1329701 Araç Giriş Tarihi: 09.01.2025 16:28 Araç Çıkış Tarihi: 09.01.2025 16:48  
Mersis No: 0309073518100001

## Yanal Kayma Ölçüm Değerleri

ÖN	ARKA
8.5 ! m/km	-11.5 ! m/km

Yanal kayma kabul edilebilir değeri max +5 / -5 (m/km) dir.

## Süspansiyon Ölçüm Değerleri

AKS	Sol (%)	Sağ (%)	Fark (%)
1. Aks	86	91	5
2. Aks	88	85	3

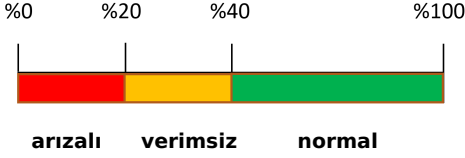

Ön sağ sol ve arka sağ sol süspansiyon kabul edilebilirdeğer farkı max.%30 'dur.  
Tek amortisör kabul edilebilir min. ölçüm değeri %21 'dir.

## Fren Ölçüm Değerleri

Fren Ölçüm Değerleri (daN)	Sol	Sağ	Sapma (%)
1. Aks	2.6565	2.302	13
2. Aks	2.503	2.2005	12
El Freni	1.25	1.1135	10

### Verimlilik

71

Sapma yüzdeleri 1. ve 2. aks için %25 altında ve el freni için %50 altında olmalıdır.

## Lastikler

Aks	Ebat	Yol ve Yük Endeksi	Diş Derinliği	Tip
Sol Ön	195/60/15	88H	3,31 mm	Yazlık
Sol Arka	195/60/15	88H	4,66 mm	Yazlık
Sağ Ön	195/60/15	88H	3,06 mm	Yazlık
Sağ Arka	195/60/15	88H	3,44 mm	Yazlık



Lastik, arka > Deforme Olmuş



Lastik, ön > Deforme Olmuş



Lastik, ön > Deforme Olmuş

Doğuş D-Expert Ekspertiz ve Danışmanlık A.Ş D-Expert Ankara Şubesi  
Bahçekapı Mah.Sanayi Bulvarı No:4/B Şaşmaz  
ankara0601@dexpert.com.tr 0312 278 81 82 ETİMESGUT ANKARA

Rapor Tarihi: 09.01.2025 16:48 Bayi No: 0601 Sayfa: 5/9  
Rapor No: 06-01-1329701 Araç Giriş Tarihi: 09.01.2025 16:28 Araç Çıkış Tarihi: 09.01.2025 16:48  
Mersis No: 0309073518100001

## Dinamometre Ölçüm Değerleri

Ölçülen Motor Torku -	Teker Torku -	Teker Gücü -	Test Hızı -
NM	NM	KW	km/h
Ruhsat Verisi Güç 70	Test Sonucu Güç -	Kayıp Güç -	Performans % --
KW	KW	KW	

## RPM (Devir/dk) Grafiği

Grafik bilgisi yüklenmemiş...

Doğuş D-Expert Ekspertiz ve Danışmanlık A.Ş D-Expert Ankara Şubesi  
Bahçekapı Mah.Sanayi Bulvarı No:4/B Şaşmaz  
ankara0601@dexpert.com.tr 0312 278 81 82 ETİMESGUT ANKARA

Rapor Tarihi: 09.01.2025 16:48 Bayi No: 0601 Sayfa: 6/9  
Rapor No: 06-01-1329701 Araç Giriş Tarihi: 09.01.2025 16:28 Araç Çıkış Tarihi: 09.01.2025 16:48  
Mersis No: 0309073518100001

## OBD Genel Arıza Tarama

09.01.2025

Arac:

Ford Grand Tourneo Connect 1.6 8V TDCi

Motor kodu:

TZGA

Uretim yili;

15-16

Kilometre durumu:

Lisans numarası :

06BUB987

VIN:

NMOMXXTACMKS71781 (kumanda unitesinden okunan)

Test edilmiş:

09.01.2025 16:41:33 / Standard

Hata kodu / Genel sorgulama / -

Tum yapı gruplarının hata kodu genel sorgulaması

Bilesen grubu

Sistem

Hata

OBD

OBD

Motor

Motor PCM Dizel TDCI

Hata kodu P0562:

SISTEM VOLTAJJI

VOLTAJ-/ELEKTRİK BESLEMESİ DUSUK

Hata kodu P0068A:

ANA ROLE

Role çok erken aciliyor.

ABS

ABS (CAN)

Hata kodu U3003:

AKU VOLTAJJI

ARIZALI ELEKTRİK DEVRESİ

Hava yastigi

Hava yastigi RCM CAN

Hata kodu BOOD5:

Yolcu hava yastigi kapatma kontrol lambası

Fonksiyon hatalıdır.

Hata kodu B1202:

YOLCU HAVA YASTIGI DURUMU-KONTROL-LAMBASI

ARIZALI ELEKTRİK DEVRESİ

Konfor

Gosterge panosu grubu IPC CAN

Direksiyon

Elektr. direksiyon CAN

Hella Gutmann Solutions GmbH

mega macs PC

## Tramer Sorgulaması

\*\*\*1781 şasi nolu FORD TOURNEO COURIER KOMBI 1.5 TDCI 95 DELUXE markalı aracın SBM kayıtlarında geçmiş hasarı bulunmamıştır.

Doğuş D-Expert Ekspertiz ve Danışmanlık A.Ş D-Expert Ankara Şubesi  
Bahçekapı Mah.Sanayi Bulvarı No:4/B Şaşmaz  
ankara0601@dexpert.com.tr 0312 278 81 82 ETİMESGUT ANKARA

Rapor Tarihi: 09.01.2025 16:48  
Rapor No: 06-01-1329701  
Mersis No: 0309073518100001

Bayi No: 0601  
Araç Giriş Tarihi: 09.01.2025 16:28

Sayfa: 7/9  
Araç Çıkış Tarihi: 09.01.2025 16:48

## Araç Resimleri



## Çizik



Dikiz aynası, sol, Dış dikiz aynası > Çizik

**Yağ seviyesi Soğutma SIVISI**

Doğuş D-Expert Ekspertiz ve Danışmanlık A.Ş D-Expert Ankara Şubesi  
Bahçekapı Mah.Sanayi Bulvarı No:4/B Şaşmaz  
ankara0601@dexpert.com.tr 0312 278 81 82 ETİMESGUT ANKARA

Rapor Tarihi: 09.01.2025 16:48  
Rapor No: 06-01-1329701  
Mersis No: 0309073518100001

Bayi No: 0601  
Araç Giriş Tarihi: 09.01.2025 16:28

Sayfa: 8/9  
Araç Çıkış Tarihi: 09.01.2025 16:48

## Vuruk

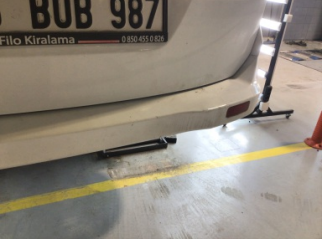

Tampon, arka, Arka tampon > Ezik



Çamurluk, sol arka, Çamurluk, sol arka > Ezik

## Diğer



Koltuklar, ön, Koltuk, sol ön > Deforme Olmuş



Taban, Taban halısı > Kirlenmiş



Şanzıman, Şanzıman > Yağ Kaçağı



Çamurluk, sağ, Çamurluk, sağ > Noktasal Ezik



Tampon, ön, Ön tampon > Hasarlı

### Parça Grubu

Koltuklar, ön

### Parça ve Hasar

Koltuk, sağ ön - Kirlenmiş

## Notlar

### Test hattı ile ilgili notlar;

Yanal Kayma Ölçüm Değerleri tolerans aralığı dışındadır. Servis tespiti önerilir.

### Diğer notlar;

Araç kirli olduğundan göz ile kusur tespiti yapılamadı. lastiklerdeki deforme den dolayı aracın dyno teste alınması riskli görülmüştür.



Doğuş D-Expert Ekspertiz ve Danışmanlık A.Ş D-Expert Ankara Şubesi  
Bahçekapı Mah.Sanayi Bulvarı No:4/B Şaşmaz  
ankara0601@dexpert.com.tr 0312 278 81 82 ETİMESGUT ANKARA

Rapor Tarihi: 09.01.2025 16:48 Bayi No: 0601 Sayfa: 9/9  
Rapor No: 06-01-1329701 Araç Giriş Tarihi: 09.01.2025 16:28 Araç Çıkış Tarihi: 09.01.2025 16:48  
Mersis No: 0309073518100001

## Açıklama

Araçta detaylı iç temizlik işlemi ile giderilebilecek, kirlenme ve lekeler ekspertiz kapsamı dışında tutulmuştur.

Araç değerine etki etmeyecek mini onarım ve- veya pasta cila işlemi ile giderilebilecek vuruks ve çizikler ekspertiz kapsamı dışında tutulmuştur.

Aracın yaş, km ve genel durumu dikkate alınarak; normal kullanım şartları dahilinde de araçta oluşan fakat aracın görşelliğini ve teknik işleyişini etkilemeyen aşınma ve yıpranmalar ekspertiz kapsamı dışında tutulmuştur.

- Ekspertiz aracın kontrol edildiği gün için geçerli olup, hangi nedenle olursa olsun kontrol tarihinden sonra oluşabilecek hasarlardan Doğuş D Expert Ekspertiz ve Danışmanlık Anonim Şirketi ve Franchise sahibi tüm iş ortakları sorumlu değildir.
- Ekspertiz sonucu verilen tüm değerler, ölçümlenmeler ve tespitler, aracın formunda belirtilen km. ve tarih için geçerlidir. Bu tarih ve km. sonrası araçta olağan yıpranma, hatalı kullanım, yol ve hava şartları, sürücü hataları ve üretim kaynaklı olarak ortaya çıkabilecek arızalar ve hasarlar Doğuş D Expert Ekspertiz ve Danışmanlık Anonim Şirketi ve Franchise sahibi tüm iş ortakları'nin sorumluluğunda değildir.
- Rapordaki km bilgisi, aracın km panosundan okunmuş km bilgisidir. Doğuş D Expert Ekspertiz ve Danışmanlık Anonim Şirketi ve Franchise sahibi tüm iş ortakları,panodaki km bilgisinin gerçeği yansıtmaması dolayısıyla ekspertiz raporundaki tespitlerin eksik, yanlış veya yanıltıcı olmasından ve bunun sonuçlarından sorumlu değildir.
- Doğuş D Expert Ekspertiz ve Danışmanlık Anonim Şirketi ve Franchise sahibi tüm iş ortakları tarafından yapılan ikinci el araç ekspertizi aracın resmi fenni muayenesinin yerine geçmez ve resmi fenni muayenesinde başarılı olunacağını da garanti etmez.
- İmalatçı tarafından üretilen aracın daha sonradan üzerinde yapılan tadilatların uygun olmaması ve montajı yapılan yedek parçaların orijinal olmaması gerekli teknik bilgi ve yetkinliğe sahip kişiler tarafından montajının yapılmaması veya tamir seklinin imalatçı tarafından kabul edilmiş teknik özelliklere uymaması gibi durumlar halinde sonradan doğabilecek her türlü can ve mal güvenliğini etkileyecek faktörler olmak üzere bu ve benzeri durumlardan ekspertiz raporumuz sorumlu değildir. ÖRNEK: Airbag ve emniyet kemerlerinin, radyatörlerin, aksların değiştirilmeyerek onarılması gibi durumlar.
- İkinci el araç ekspertizi aracın hiçbir parçası sökülmeden, tamamen çıplak gözle yapılmıştır. Araç içerisindeki veya aksamındaki hasarların tespiti için kapak, döşeme ve benzeri parçaların sökülmesi bu ekspertiz kapsamında olmayıp, Doğuş D Expert Ekspertiz ve Danışmanlık Anonim Şirketi ve Franchise sahibi tüm iş ortakları ancak bu şekilde detaylı bir ekspertiz sonucu ortaya çıkabilecek hasarların tespit edilememiş olmasından sorumlu değildir.
- TSE 13805 yönetmeliğine göre HYB numaramızın raporda belirtilmesi için en kapsamlı paketimiz Full Plus Ekspertiz ve üzeri paketlerimiz için geçerlidir.
- Uyarı: Tramer sorgulama içeriği, sigorta şirketleri tarafından Sigorta Bilgi ve Gözetim Merkezi ("SBM")'ne iletilen sigorta kayıtlarından ibarettir. İlgili sorguya ait tutarda, trafik ve kasko hasarlarında yer alan dava faizi ve yargılama giderleri dahil edilmemektedir. Tramer sorgulama içeriğindeki bilgiler resmî belge olarak kullanılamaz. Şirketimizin kayıtlarla herhangi bir bağlantısı olmayıp yalnızca bilgi amaçlı paylaşılmaktadır. Detaylı bilgi için SBM resmî internet sitesine başvurunuz.

Müşteri Adı/Soyadı

İmzası