

Doğuş D-Expert Ekspertiz ve Danışmanlık A.Ş D-Expert Ankara Şubesi  
Bahçekapı Mah.Sanayi Bulvarı No:4/B Şaşmaz  
ankara0601@dexpert.com.tr 0312 278 81 82 ETİMESGUT ANKARA

Rapor Tarihi: 19.12.2024 17:15  
Rapor No: 06-01-1321667  
Mersis No: 0309073518100001

Bayi No: 0601  
Araç Giriş Tarihi: 19.12.2024 09:55

Sayfa: 1/10  
Araç Çıkış Tarihi: 19.12.2024 17:15

# Full Plus Ekspertiz



## 06CJB355

Eksper / İmza



06-HYB-8225

Doğuş D-Expert Ekspertiz ve Danışmanlık A.Ş D-Expert Ankara Şubesi  
Bahçekapı Mah.Sanayi Bulvarı No:4/B Şaşmaz  
ankara0601@dexpert.com.tr 0312 278 81 82 ETİMESGUT ANKARA

Rapor Tarihi: 19.12.2024 17:15 Bayi No: 0601 Sayfa: 2/10  
Rapor No: 06-01-1321667 Araç Giriş Tarihi: 19.12.2024 09:55 Araç Çıkış Tarihi: 19.12.2024 17:15  
Mersis No: 0309073518100001

## Araç Bilgileri

|                      |                   |               |                 |
|----------------------|-------------------|---------------|-----------------|
| Plaka                | 06CJB355          | Şanzıman Tipi | Manuel          |
| KM                   | 45552             | Yakıt Cinsi   | Dizel           |
| Şase                 | NM0MXXTACMMU69648 | Motor Gücü    | 73 kw           |
| Motor Hacmi          | 1499cc            | Marka         | Ford            |
| Renği                | BEYAZ             | Model         | Tourneo Courier |
| Sonraki Muayene Tar. | 2025-01-21        | Model Yılı    | 2021            |
| Araç Tipi            | Kombi             | Ruhsat Sahibi | TAN OTO         |
| Kapı Sayısı          | 5 Kapı            |               |                 |

## Kaporta Kontrolü(Değişmiş Boyanmış kontrolü)

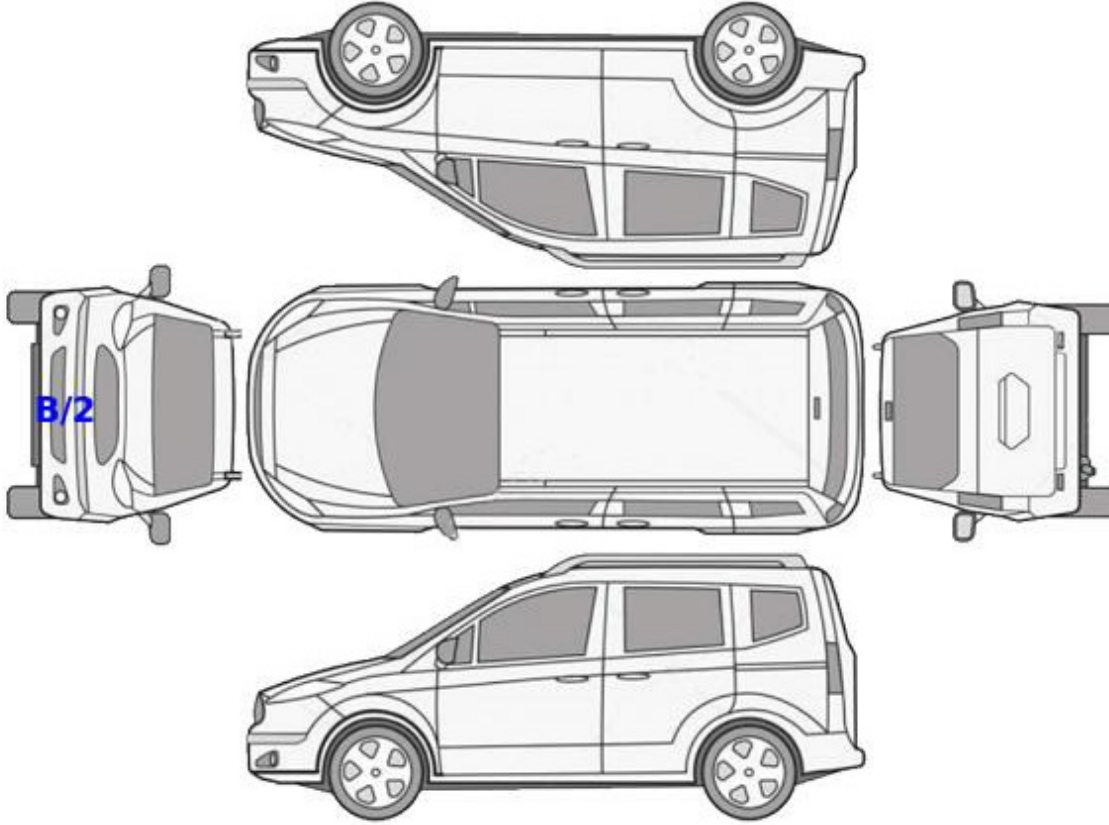

B: Boyalı

B/2: Lokal Boyalı

D: Değişmiş

Doğuş D-Expert Ekspertiz ve Danışmanlık A.Ş D-Expert Ankara Şubesi  
Bahçekapı Mah.Sanayi Bulvarı No:4/B Şaşmaz  
ankara0601@dexpert.com.tr 0312 278 81 82 ETİMESGUT ANKARA

Rapor Tarihi: 19.12.2024 17:15 Bayi No: 0601 Sayfa: 3/10  
Rapor No: 06-01-1321667 Araç Giriş Tarihi: 19.12.2024 09:55 Araç Çıkış Tarihi: 19.12.2024 17:15  
Mersis No: 0309073518100001

## Kontrol Listesi

|          |               |                        |
|----------|---------------|------------------------|
| SORUNSUZ | BAKIM GEREKLİ | ONARIM/DEĞİŞİM GEREKLİ |
|----------|---------------|------------------------|

|   | Durum                  | Notlar   |
|---|------------------------|--|
| Araç Kaporta Aksamı                           | ONARIM/DEĞİŞİM GEREKLİ | Ezikler ve ÇİZİKLER mevcut.                    |
| Araç Koltukları Mekanizmaları                 | SORUNSUZ               |  |
| Taban, Tavan, Koltuk ve Kapı Döşemeleri       | BAKIM GEREKLİ          | Koltuklar kirlenmiş.                           |
| Araç İç Donanımı ve Kumanda Kontrol Düğmeleri | SORUNSUZ               |  |
| Aydınlatma ve İkaz Sistemi                    | ONARIM/DEĞİŞİM GEREKLİ | Arka sol lamba hasarlı.                        |
| Silecekler                                    | SORUNSUZ               |  |
| Elektrik ve Elektronik Aksam                  | SORUNSUZ               |  |
| Torpido ve Emniyet Kemerleri                  | SORUNSUZ               |  |
| Lastik ve Jantlar                             | BAKIM GEREKLİ          | Jantlar çizik.                                 |
| Fren Sistemi ve Fren Hortumları               | SORUNSUZ               |  |
| Yürür Aksam                                   | SORUNSUZ               |  |
| Motor ve Motor Yağ Seviyesi                   | ONARIM/DEĞİŞİM GEREKLİ | Yağ kaçaqları mevcut.                          |
| Şanzıman                                      | BAKIM GEREKLİ          | Yağ kaçağı mevcut.                             |
| Diferansiyel                                  | SORUNSUZ               |  |
| Direksiyon Sistemi                            | SORUNSUZ               |  |
| Eğlence Sistemi (Radyo vs. )                  | SORUNSUZ               |  |
| Park Sensörleri                               | SORUNSUZ               |  |
| Araç Altı                                     | ONARIM/DEĞİŞİM GEREKLİ | Alt muhafaza ve alt bakalitler hasarlı.        |
| Akü   | SORUNSUZ               | Akü degerleri okunamadığından test yapılamadı. |
| Klima   | SORUNSUZ               |  |
| Cam ve Cam Düğmeleri                          | SORUNSUZ               |  |
| Kayışlar ve Rulmanlar                         | SORUNSUZ               |  |
| Egzoz Sistemi ve Susturucular                 | SORUNSUZ               |  |
| Soğutma Sistemi ve Soğutma Suyu               | SORUNSUZ               |  |

Doğuş D-Expert Ekspertiz ve Danışmanlık A.Ş D-Expert Ankara Şubesi  
Bahçekapı Mah.Sanayi Bulvarı No:4/B Şaşmaz  
ankara0601@dexpert.com.tr 0312 278 81 82 ETİMESGUT ANKARA

Rapor Tarihi: 19.12.2024 17:15 Bayi No: 0601 Sayfa: 4/10  
Rapor No: 06-01-1321667 Araç Giriş Tarihi: 19.12.2024 09:55 Araç Çıkış Tarihi: 19.12.2024 17:15  
Mersis No: 0309073518100001

## Yanal Kayma Ölçüm Değerleri

| ÖN         | ARKA        |
|------------|-------------|
| 7.9 ! m/km | -5.4 ! m/km |

Yanal kayma kabul edilebilir değeri max +5 / -5 (m/km) dir.

## Süspansiyon Ölçüm Değerleri

| AKS    | Sol (%) | Sağ (%) | Fark (%) |
|--------|---------|---------|----------|
| 1. Aks | 90      | 86      | 4        |
| 2. Aks | 89      | 80      | 9        |



Ön sağ sol ve arka sağ sol süspansiyon kabul edilebilirdeğer farkı max.%30 'dur.  
Tek amortisör kabul edilebilir min. ölçüm değeri %21 'dir.

## Fren Ölçüm Değerleri

| Fren Ölçüm Değerleri (daN) | Sol    | Sağ    | Sapma (%) |
|----------------------------|--------|--------|-----------|
| 1. Aks                     | 1.6335 | 1.829  | 10        |
| 2. Aks                     | 2.2415 | 2.617  | 14        |
| El Freni                   | 0.012  | 0.0105 | 12        |

### Verimlilik

60

Sapma yüzdeleri 1. ve 2. aks için %25 altında ve el freni için %50 altında olmalıdır.

## Lastikler

| Aks      | Ebat      | Yol ve Yük Endeksi | Diş Derinliği | Tip    |
|----------|-----------|--------------------|---------------|--------|
| Sol Ön   | 195/60/15 | 88H                | 6,13 mm       | Kışlık |
| Sol Arka | 195/60/15 | 88H                | 6,37 mm       | Kışlık |
| Sağ Ön   | 195/60/15 | 88H                | 5,77 mm       | Kışlık |
| Sağ Arka | 195/60/15 | 88H                | 5,99 mm       | Kışlık |



Jant, sağ ön > Çizik



Jant kapağı, sol arka > Çizik



Jant göbeği kapağı, ön sol > Sökülmüş-Yok



Jant, sol ön > Çizik

Doğuş D-Expert Ekspertiz ve Danışmanlık A.Ş D-Expert Ankara Şubesi  
Bahçekapı Mah.Sanayi Bulvarı No:4/B Şaşmaz  
ankara0601@dexpert.com.tr 0312 278 81 82 ETİMESGUT ANKARA

Rapor Tarihi: 19.12.2024 17:15 Bayi No: 0601 Sayfa: 5/10  
Rapor No: 06-01-1321667 Araç Giriş Tarihi: 19.12.2024 09:55 Araç Çıkış Tarihi: 19.12.2024 17:15  
Mersis No: 0309073518100001

## Dinamometre Ölçüm Değerleri

|                          |                      |                 |                    |
|--------------------------|----------------------|-----------------|--------------------|
| Ölçülen Motor Torku<br>- | Teker Torku<br>-     | Teker Gücü<br>- | Test Hızı<br>-     |
| NM                       | NM                   | KW              | km/h               |
| Ruhsat Verisi Güç<br>73  | Test Sonucu Güç<br>- | Kayıp Güç<br>-  | Performans %<br>-- |
| KW                       | KW                   | KW              |                    |

## RPM (Devir/dk) Grafiği

Grafik bilgisi yüklenmemiş...

Doğuş D-Expert Ekspertiz ve Danışmanlık A.Ş D-Expert Ankara Şubesi  
Bahçekapı Mah.Sanayi Bulvarı No:4/B Şaşmaz  
ankara0601@dexpert.com.tr 0312 278 81 82 ETİMESGUT ANKARA

Rapor Tarihi: 19.12.2024 17:15 Bayi No: 0601 Sayfa: 6/10  
Rapor No: 06-01-1321667 Araç Giriş Tarihi: 19.12.2024 09:55 Araç Çıkış Tarihi: 19.12.2024 17:15  
Mersis No: 0309073518100001

## OBD Genel Arıza Tarama

19.12.2024

Arac:

Ford Grand Tourneo Connect 1.5 8V TDCi

Motor kodu:

XVGA

Uretim yili;

15-18

Kilometre durumu:

Lisans numarasi :

06CJB355

VIN:

NMOMXXTACMMUG69648 (kumanda Initesinden okunan)

Test edilmiş:

19.12.2024 10:12:00 / Standard

Hata kodu / Genel sorgulama / -

Tum yapi gruplarinin hata kodu genel sorgulaması

Bilesen grubu

Sistem

Hata

OBD

OBD

Motor

Motor PCM Dizel TDCI

Hata kodu P0072:

Dis dis hava sicaklik algilayicisi

SINYAL COK ZAYIF

ABS

ABS (CAN)

Hava yastigi

Hava yastigi RCM CAN

Konfor

Gosterge panosu grubu IPC CAN

Direksiyon

Elektr. direksiyon CAN

Hella Gutmann Solutions GmbH

mega macs PC

## Tramer Sorgulaması

| Hasar Tarihi | Hasar Parça Değişimi | Hasar Tanımı | Ağır Hasarlı mı ? | Hasar Maliyeti | Hasar Maliyeti Kur Bilgisi |
|--------------|----------------------|--------------|-------------------|----------------|----------------------------|
| 26.01.2022   |                      | Çarpisma     | Hayır             | 472            | TL                         |

Doğuş D-Expert Ekspertiz ve Danışmanlık A.Ş D-Expert Ankara Şubesi  
Bahçekapı Mah.Sanayi Bulvarı No:4/B Şaşmaz  
ankara0601@dexpert.com.tr 0312 278 81 82 ETİMESGUT ANKARA

Rapor Tarihi: 19.12.2024 17:15  
Rapor No: 06-01-1321667  
Mersis No: 0309073518100001

Bayi No: 0601  
Araç Giriş Tarihi: 19.12.2024 09:55

Sayfa: 7/10  
Araç Çıkış Tarihi: 19.12.2024 17:15

## Araç Resimleri



## Çizik



Tampon, ön, Ön tampon > Çizik



Dikiz aynası, sağ, Dış dikiz aynası > Çizik



Tampon, arka, Arka tampon > Çizik



Tampon, arka, Arka tampon > Çizik



Dikiz aynası, sol, Dış dikiz aynası > Çizik

**Yağ seviyesi Soğutma SIVISI**

Doğuş D-Expert Ekspertiz ve Danışmanlık A.Ş D-Expert Ankara Şubesi  
Bahçekapı Mah.Sanayi Bulvarı No:4/B Şaşmaz  
ankara0601@dexpert.com.tr 0312 278 81 82 ETİMESGUT ANKARA

Rapor Tarihi: 19.12.2024 17:15  
Rapor No: 06-01-1321667  
Mersis No: 0309073518100001

Bayi No: 0601  
Araç Giriş Tarihi: 19.12.2024 09:55

Sayfa: 8/10  
Araç Çıkış Tarihi: 19.12.2024 17:15

## Vuruk



Çamurluk, sol arka, Çamurluk, sol arka > Ezik

## Diğer



Tampon, ön, Ön tampon > Hasarlı



Arka lambalar, Arka lambalar, sol > Hasarlı



Çamurluk, sol arka, Nikelaj > Hasarlı



Koltuklar, arka, Arka koltuk > Kirlenmiş



Taban, Taban halısı > Kirlenmiş

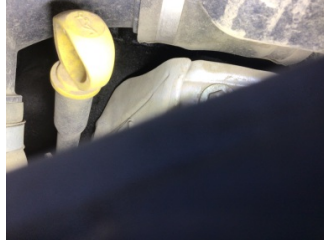

Motor, Motor üst kapağı, plastik > Yağ Kaçağı



Motor, Motor üst kapağı, plastik > Yağ Kaçağı



Tampon, arka, Bağlantı ayağı > Hasarlı



Tampon, arka, Bağlantı ayağı > Hasarlı



Şanzıman, Şanzıman > Yağ Kaçağı



Şanzıman, Şanzıman > Yağ Kaçağı



Motor, Triger zinciri kapağı > Yağ Kaçağı



Doğuş D-Expert Ekspertiz ve Danışmanlık A.Ş D-Expert Ankara Şubesi  
Bahçekapı Mah.Sanayi Bulvarı No:4/B Şaşmaz  
ankara0601@dexpert.com.tr 0312 278 81 82 ETİMESGUT ANKARA

Rapor Tarihi: 19.12.2024 17:15  
Rapor No: 06-01-1321667  
Mersis No: 0309073518100001

Bayi No: 0601  
Araç Giriş Tarihi: 19.12.2024 09:55

Sayfa: 9/10  
Araç Çıkış Tarihi: 19.12.2024 17:15



Motor, Triger zinciri kapağı > Yağ Kaçağı

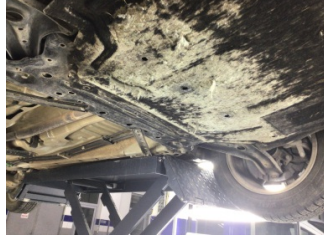

Motor, Alt muhafaza > Hasarlı



Motor, Alt muhafaza > Hasarlı



Çamurluk, sol arka, Çamurluk, sol arka > Hasarlı

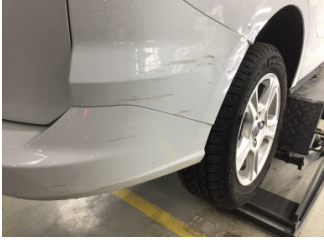

Tampon, arka, Arka tampon > Hasarlı



Motor, Bakım > Uyarı Lambası Yanıyor

## Notlar

### Test hattı ile ilgili notlar;

Yanal Kayma Ölçüm Değerleri tolerans aralığı dışındadır. Servis tespiti önerilir.

### Diğer notlar;

Araç kirli olduğundan göz ile kusur tespiti yapılamadı. araç yağ kaçaıklarından dolayı dyno teste alınması riskli görülmüştür .

Doğuş D-Expert Ekspertiz ve Danışmanlık A.Ş D-Expert Ankara Şubesi  
Bahçekapı Mah.Sanayi Bulvarı No:4/B Şaşmaz  
ankara0601@dexpert.com.tr 0312 278 81 82 ETİMESGUT ANKARA

Rapor Tarihi: 19.12.2024 17:15 Bayi No: 0601 Sayfa: 10/10  
Rapor No: 06-01-1321667 Araç Giriş Tarihi: 19.12.2024 09:55 Araç Çıkış Tarihi: 19.12.2024 17:15  
Mersis No: 0309073518100001

## Açıklama

Araçta detaylı iç temizlik işlemi ile giderilebilecek, kirlenme ve lekeler ekspertiz kapsamı dışında tutulmuştur.

Araç değerine etki etmeyecek mini onarım ve- veya pasta cila işlemi ile giderilebilecek vuruks ve çizikler ekspertiz kapsamı dışında tutulmuştur.

Aracın yaş, km ve genel durumu dikkate alınarak; normal kullanım şartları dahilinde araçta oluşan fakat aracın görşelliğini ve teknik işleyişini etkilemeyen aşınma ve yıpranmalar ekspertiz kapsamı dışında tutulmuştur.

- Ekspertiz aracın kontrol edildiği gün için geçerli olup, hangi nedenle olursa olsun kontrol tarihinden sonra oluşabilecek hasarlardan Doğuş D Expert Ekspertiz ve Danışmanlık Anonim Şirketi ve Franchise sahibi tüm iş ortakları sorumlu değildir.
- Ekspertiz sonucu verilen tüm değerler, ölçümlenmeler ve tespitler, aracın formunda belirtilen km. ve tarih için geçerlidir. Bu tarih ve km. sonrası araçta olağan yıpranma, hatalı kullanım, yol ve hava şartları, sürücü hataları ve üretim kaynaklı olarak ortaya çıkabilecek arızalar ve hasarlar Doğuş D Expert Ekspertiz ve Danışmanlık Anonim Şirketi ve Franchise sahibi tüm iş ortakları'nin sorumluluğunda değildir.
- Rapordaki km bilgisi, aracın km panosundan okunmuş km bilgisidir. Doğuş D Expert Ekspertiz ve Danışmanlık Anonim Şirketi ve Franchise sahibi tüm iş ortakları,panodaki km bilgisinin gerçeği yansıtmaması dolayısıyla ekspertiz raporundaki tespitlerin eksik, yanlış veya yanıltıcı olmasından ve bunun sonuçlarından sorumlu değildir.
- Doğuş D Expert Ekspertiz ve Danışmanlık Anonim Şirketi ve Franchise sahibi tüm iş ortakları tarafından yapılan ikinci el araç ekspertizi aracın resmi fenni muayenesinin yerine geçmez ve resmi fenni muayenesinde başarılı olunacağını da garanti etmez.
- İmalatçı tarafından üretilen aracın daha sonradan üzerinde yapılan tadilatların uygun olmaması ve montajı yapılan yedek parçaların orijinal olmaması gerekli teknik bilgi ve yetkinliğe sahip kişiler tarafından montajının yapılmaması veya tamir seklinin imalatçı tarafından kabul edilmiş teknik özelliklere uymaması gibi durumlar halinde sonradan doğabilecek her türlü can ve mal güvenliğini etkileyecek faktörler olmak üzere bu ve benzeri durumlardan ekspertiz raporumuz sorumlu değildir. ÖRNEK: Airbag ve emniyet kemerlerinin, radyatörlerin, aksların değiştirilmeyerek onarılması gibi durumlar.
- İkinci el araç ekspertizi aracın hiçbir parçası sökülmeden, tamamen çıplak gözle yapılmıştır. Araç içerisindeki veya aksamındaki hasarların tespiti için kapak, döşeme ve benzeri parçaların sökülmesi bu ekspertiz kapsamında olmayıp, Doğuş D Expert Ekspertiz ve Danışmanlık Anonim Şirketi ve Franchise sahibi tüm iş ortakları ancak bu şekilde detaylı bir ekspertiz sonucu ortaya çıkabilecek hasarların tespit edilememiş olmasından sorumlu değildir.
- TSE 13805 yönetmeliğine göre HYB numaramızın raporda belirtilmesi için en kapsamlı paketimiz Full Plus Ekspertiz ve üzeri paketlerimiz için geçerlidir.

Müşteri Adı/Soyadı

İmzası