

Doğuş D-Expert Ekspertiz ve Danışmanlık A.Ş D-Expert Ankara Şubesi
Bahçekapı Mah.Sanayi Bulvarı No:4/B Şaşmaz
ankara0601@dexpert.com.tr 0312 278 81 82 ETİMESGUT ANKARA

Rapor Tarihi: 29.11.2024 10:19
Rapor No: 06-01-1313623
Mersis No: 0309073518100001

Bayi No: 0601
Araç Giriş Tarihi: 29.11.2024 09:50

Sayfa: 1/11
Araç Çıkış Tarihi: 29.11.2024 10:19

Full Plus Ekspertiz



06CİS531

Eksper / İmza



06-HYB-8225

Doğuş D-Expert Ekspertiz ve Danışmanlık A.Ş D-Expert Ankara Şubesi
Bahçekapı Mah.Sanayi Bulvarı No:4/B Şaşmaz
ankara0601@dexpert.com.tr 0312 278 81 82 ETİMESGUT ANKARA

Rapor Tarihi: 29.11.2024 10:19 Bayi No: 0601 Sayfa: 2/11
Rapor No: 06-01-1313623 Araç Giriş Tarihi: 29.11.2024 09:50 Araç Çıkış Tarihi: 29.11.2024 10:19
Mersis No: 0309073518100001

Araç Bilgileri

Plaka	06CIS531	Şanzıman Tipi	Manuel
KM	50009	Yakıt Cinsi	Dizel
Şase	NM0MXXTACMMU69911	Motor Gücü	73 kw
Marka	Ford	Motor Hacmi	1499cc
Renği	BEYAZ	Model	Tourneo Courier
Sonraki Muayene Tar.	2025-01-03	Model Yılı	2021
Araç Tipi	Kombi	Ruhsat Sahibi	TAN OTO
Kapı Sayısı	5 Kapı		

Kaporta Kontrolü(Değişmiş Boyanmış kontrolü)

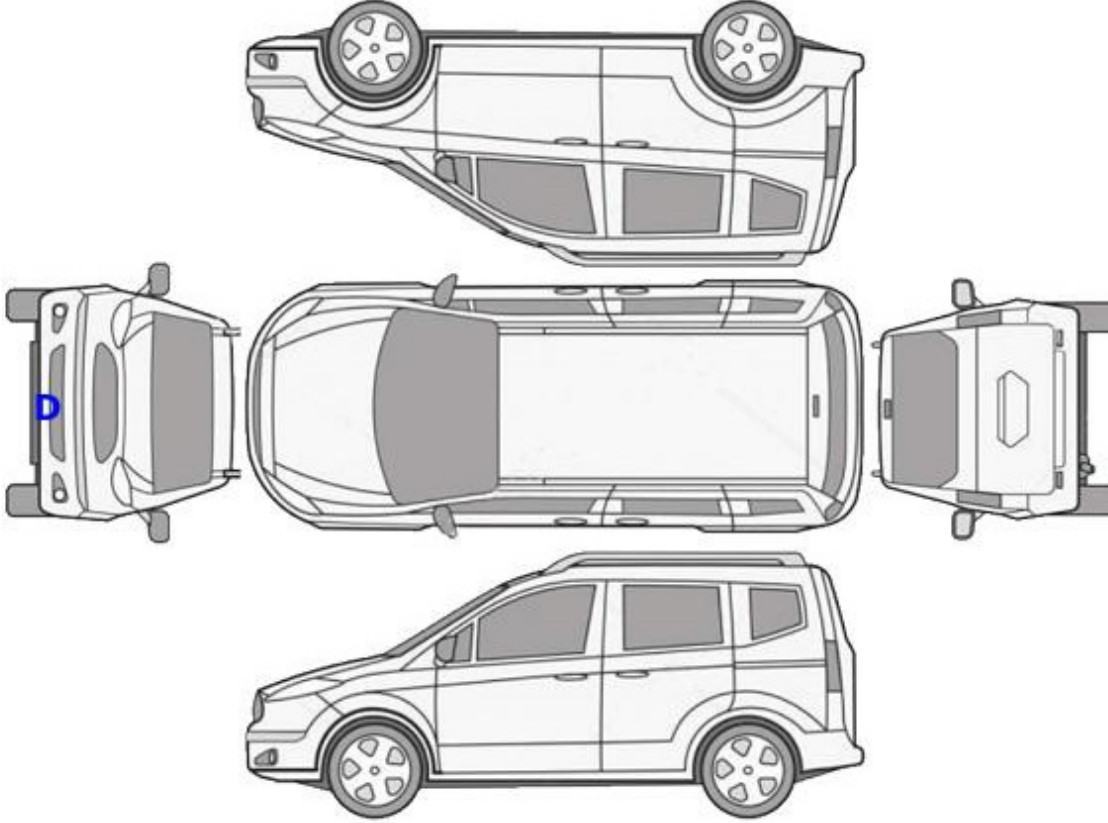

B: Boyalı

B/2: Lokal Boyalı

D: Değişmiş

Doğuş D-Expert Ekspertiz ve Danışmanlık A.Ş D-Expert Ankara Şubesi
Bahçekapı Mah.Sanayi Bulvarı No:4/B Şaşmaz
ankara0601@dexpert.com.tr 0312 278 81 82 ETİMESGUT ANKARA

Rapor Tarihi: 29.11.2024 10:19 Bayi No: 0601 Sayfa: 3/11
Rapor No: 06-01-1313623 Araç Giriş Tarihi: 29.11.2024 09:50 Araç Çıkış Tarihi: 29.11.2024 10:19
Mersis No: 0309073518100001

Kontrol Listesi

SORUNSUZ	BAKIM GEREKLİ	ONARIM/DEĞİŞİM GEREKLİ
----------	---------------	------------------------

	Durum	Notlar
Araç Kaporta Aksamı		Ezikler ve çizikler mevcut
Araç Koltukları Mekanizmaları		
Taban, Tavan, Koltuk ve Kapı Döşemeleri		Kirlenmiş,koltuklar taban halısı deforme olmuş,hasarlı.
Araç İç Donanımı ve Kumanda Kontrol Düğmeleri		
Aydınlatma ve İkaz Sistemi		
Silecekler		
Elektrik ve Elektronik Aksam		
Torpedo ve Emniyet Kemerleri		Ön torpedo gözünde çizik mevcut.
Lastik ve Jantlar		
Fren Sistemi ve Fren Hortumları		Lastikler deforme olmuş hasarlı,jantlar çizik, stepne yok ,sağ jant farklı
Yürür Aksam		
Motor ve Motor Yağ Seviyesi		Yağ kaçaqları mevcut.
Şanzıman		Yağ kaçağı mevcut.
Diferansiyel		
Direksiyon Sistemi		
Eğlence Sistemi (Radyo vs.)		
Park Sensörleri		
Araç Altı		Alt muhafaza deforme olmuş,yağ birikmiş.
Akü		Akü degerleri okunamadığından test yapılamadı.
Klima		
Cam ve Cam Düğmeleri		
Kayışlar ve Rulmanlar		Triger yağ kaçağı mevcut.
Egzoz Sistemi ve Susturucular		
Soğutma Sistemi ve Soğutma Suyu		

Doğuş D-Expert Ekspertiz ve Danışmanlık A.Ş D-Expert Ankara Şubesi
Bahçekapı Mah.Sanayi Bulvarı No:4/B Şaşmaz
ankara0601@dexpert.com.tr 0312 278 81 82 ETİMESGUT ANKARA

Rapor Tarihi: 29.11.2024 10:19 Bayi No: 0601 Sayfa: 4/11
Rapor No: 06-01-1313623 Araç Giriş Tarihi: 29.11.2024 09:50 Araç Çıkış Tarihi: 29.11.2024 10:19
Mersis No: 0309073518100001

Yanal Kayma Ölçüm Değerleri

ÖN	ARKA
3.1 m/km	-11.0 ! m/km

Yanal kayma kabul edilebilir değeri max +5 / -5 (m/km) dir.

Süspansiyon Ölçüm Değerleri

AKS	Sol (%)	Sağ (%)	Fark (%)
1. Aks	86	89	3
2. Aks	67	83	16



Ön sağ sol ve arka sağ sol süspansiyon kabul edilebilirdeğer farkı max.%30 'dur.
Tek amortisör kabul edilebilir min. ölçüm değeri %21 'dir.

Fren Ölçüm Değerleri

Fren Ölçüm Değerleri (daN)	Sol	Sağ	Sapma (%)
1. Aks	2.5925	2.768	6
2. Aks	2.696	2.4615	8
El Freni	2.8455	2.6615	6

Verimlilik

76

Sapma yüzdeleri 1. ve 2. aks için %25 altında ve el freni için %50 altında olmalıdır.

Doğuş D-Expert Ekspertiz ve Danışmanlık A.Ş D-Expert Ankara Şubesi
Bahçekapı Mah.Sanayi Bulvarı No:4/B Şaşmaz
ankara0601@dexpert.com.tr 0312 278 81 82 ETİMESGUT ANKARA

Rapor Tarihi: 29.11.2024 10:19 Bayi No: 0601 Sayfa: 5/11
Rapor No: 06-01-1313623 Araç Giriş Tarihi: 29.11.2024 09:50 Araç Çıkış Tarihi: 29.11.2024 10:19
Mersis No: 0309073518100001

Lastikler

Aks	Ebat	Yol ve Yük Endeksi	Diş Derinliği	Tip
Sol Ön	195/60/15	88H	3,99 mm	Kışlık
Sol Arka	195/60/15	88H	4,26 mm	Kışlık
Sağ Ön	195/60/15	88H	3,71 mm	Yazlık
Sağ Arka	195/60/15	88H	4,11 mm	Kışlık



Stepne > Sökülmüş-Yok



Jant, sağ ön > Sökülmüş-Yok



Jant, sol arka > Çizik



Lastik, arka > Hasarlı



Lastik, sol arka > Çizik



Jant, sol ön > Çizik

Doğuş D-Expert Ekspertiz ve Danışmanlık A.Ş D-Expert Ankara Şubesi
Bahçekapı Mah.Sanayi Bulvarı No:4/B Şaşmaz
ankara0601@dexpert.com.tr 0312 278 81 82 ETİMESGUT ANKARA

Rapor Tarihi: 29.11.2024 10:19 Bayi No: 0601 Sayfa: 6/11
Rapor No: 06-01-1313623 Araç Giriş Tarihi: 29.11.2024 09:50 Araç Çıkış Tarihi: 29.11.2024 10:19
Mersis No: 0309073518100001

Dinamometre Ölçüm Değerleri

Ölçülen Motor Torku -	Teker Torku -	Teker Gücü -	Test Hızı -
NM	NM	KW	km/h
Ruhsat Verisi Güç 73	Test Sonucu Güç -	Kayıp Güç -	Performans % --
KW	KW	KW	

RPM (Devir/dk) Grafiği

Grafik bilgisi yüklenmemiş...

Doğuş D-Expert Ekspertiz ve Danışmanlık A.Ş D-Expert Ankara Şubesi
Bahçekapı Mah.Sanayi Bulvarı No:4/B Şaşmaz
ankara0601@dexpert.com.tr 0312 278 81 82 ETİMESGUT ANKARA

Rapor Tarihi: 29.11.2024 10:19 Bayi No: 0601 Sayfa: 7/11
Rapor No: 06-01-1313623 Araç Giriş Tarihi: 29.11.2024 09:50 Araç Çıkış Tarihi: 29.11.2024 10:19
Mersis No: 0309073518100001

OBD Genel Arıza Tarama

29.11.2024

Araç:

Ford Grand Tourneo Connect 1.5 8V TDCi

Motor kodu:

XVGA

Üretim yılı;

15-18

Kilometre durumu:

Lisans numarası :

06CIS531

VIN:

NMOMXXTACMMUG69911 (kumanda Unitesinden okunan)

Test edilmiş:

29.11.2024 09:47:29 / Standard

Hata kodu / Genel sorgulama / -

Tüm yapı gruplarının hata kodu genel sorgulaması

Bileşen grubu

Sistem

Hata

OBD

OBD

Motor

Motor PCM Dizel TDCI

Hata kodu P0072:

Dis dis hava sıcaklık algılayıcısı

SINYAL COK ZAYIF

ABS

ABS (CAN)

Hava yastığı

Hava yastığı RCM CAN

Konfor

Gosterge panosu grubu IPC CAN

Direksiyon

Elektr. direksiyon CAN

Hella Gutmann Solutions GmbH

mega macs PC

Tramer Sorgulaması

Hasar Tarihi	Hasar Parça Değişimi	Hasar Tanımı	Ağır Hasarlı mı ?	Hasar Maliyeti	Hasar Maliyeti Kur Bilgisi
25.04.2024		Çarpma	Hayır	2000	TL
28.11.2023		Çarpma	Hayır	300	TL
05.10.2022		Park Halinde Çarpılma	Hayır	1584	TL

Doğuş D-Expert Ekspertiz ve Danışmanlık A.Ş D-Expert Ankara Şubesi
Bahçekapı Mah.Sanayi Bulvarı No:4/B Şaşmaz
ankara0601@dexpert.com.tr 0312 278 81 82 ETİMESGUT ANKARA

Rapor Tarihi: 29.11.2024 10:19
Rapor No: 06-01-1313623
Mersis No: 0309073518100001

Bayi No: 0601
Araç Giriş Tarihi: 29.11.2024 09:50

Sayfa: 8/11
Araç Çıkış Tarihi: 29.11.2024 10:19

Araç Resimleri



Çizik



Çamurluk, sağ, Çamurluk, sağ
> Çizik



Dikiz aynası, sağ, Dış dikiz
aynası > Çizik



Kapı, sol arka, Kapı, sol arka >
Çizik

Yağ seviyesi Soğutma SIVISI

Doğuş D-Expert Ekspertiz ve Danışmanlık A.Ş D-Expert Ankara Şubesi
Bahçekapı Mah.Sanayi Bulvarı No:4/B Şaşmaz
ankara0601@dexpert.com.tr 0312 278 81 82 ETİMESGUT ANKARA

Rapor Tarihi: 29.11.2024 10:19
Rapor No: 06-01-1313623
Mersis No: 0309073518100001

Bayi No: 0601
Araç Giriş Tarihi: 29.11.2024 09:50

Sayfa: 9/11
Araç Çıkış Tarihi: 29.11.2024 10:19

Vuruk



Tavan, Tavan > Ezik



Çamurluk, sağ arka, Çamurluk ağı > Ezik



Bagaj kapağı/kapısı, Bagaj kapısı > Ezik



Kapı, sol ön, Kapı, sol ön > Ezik

Diğer



Koltuklar, ön, Koltuk, sağ ön > Yakıcı Madde Ile Zarar Görmüş

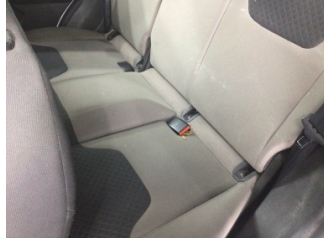

Koltuklar, arka, Arka koltuk > Kirlenmiş

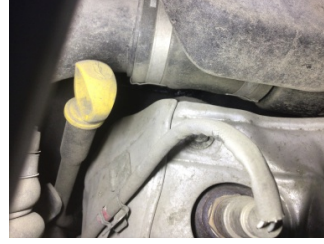

Motor, Motor üst kapağı, plastik > Yağ Kaçığı



Taban, Taban halısı > Deforme Olmuş



Taban, Taban halısı > Deforme Olmuş



Koltuklar, ön, Koltuk, sol ön > Yakıcı Madde Ile Zarar Görmüş



Motor, Motor bloğu > Yağ Kaçığı

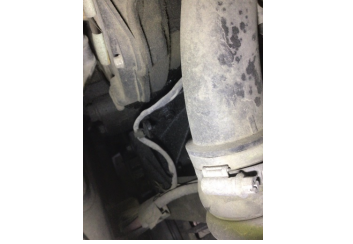

Motor, Motor bloğu > Yağ Kaçığı



Tampon, arka, Bağlantı ayağı > Hasarlı



Motor, Alt muhafaza > Deforme Olmuş



Şanzıman, Şanzıman > Yağ Kaçığı



Motor, Yağ karteri > Yağ Kaçığı

Doğuş D-Expert Ekspertiz ve Danışmanlık A.Ş D-Expert Ankara Şubesi
Bahçekapı Mah.Sanayi Bulvarı No:4/B Şaşmaz
ankara0601@dexpert.com.tr 0312 278 81 82 ETİMESGUT ANKARA

Rapor Tarihi: 29.11.2024 10:19
Rapor No: 06-01-1313623
Mersis No: 0309073518100001

Bayi No: 0601
Araç Giriş Tarihi: 29.11.2024 09:50

Sayfa: 10/11
Araç Çıkış Tarihi: 29.11.2024 10:19



Motor, Triger zinciri kapağı > Yağ Kaçağı



Motor, Triger zinciri kapağı > Yağ Kaçağı



Marşbiyel, sağ, Marşbiyel plastiği, sağ > Hasarlı



Kapı, sağ ön, Kapı, sağ ön > Hasarlı



Kapı, sağ arka, Kapı, sağ arka > Hasarlı



Tampon, arka, Arka tampon > Hasarlı



Tampon, arka, Arka tampon > Hasarlı



Tampon, arka, Arka tampon > Hasarlı



Dikiz aynası, sol, Dış dikiz aynası > Hasarlı

Parça Grubu

Pano/Göstergeler

Parça ve Hasar

Ön Torpido - Çizik

Notlar

Test hattı ile ilgili notlar;

Yanal Kayma Ölçüm Değerleri tolerans aralığı dışındadır. Servis tespiti önerilir.

Diğer notlar;

Araç kirli olduğundan göz ile kusur tespiti yapılamadı. araç motor şanzıman yağ kaçaıklarından dolayı dyno teste alınması riskli görülmüştür.

Doğuş D-Expert Ekspertiz ve Danışmanlık A.Ş D-Expert Ankara Şubesi
Bahçekapı Mah.Sanayi Bulvarı No:4/B Şaşmaz
ankara0601@dexpert.com.tr 0312 278 81 82 ETİMESGUT ANKARA

Rapor Tarihi: 29.11.2024 10:19 Bayi No: 0601 Sayfa: 11/11
Rapor No: 06-01-1313623 Araç Giriş Tarihi: 29.11.2024 09:50 Araç Çıkış Tarihi: 29.11.2024 10:19
Mersis No: 0309073518100001

Açıklama

Araçta detaylı iç temizlik işlemi ile giderilebilecek, kirlenme ve lekeler ekspertiz kapsamı dışında tutulmuştur.

Araç değerine etki etmeyecek mini onarım ve- veya pasta cila işlemi ile giderilebilecek vuruks ve çizikler ekspertiz kapsamı dışında tutulmuştur.

Aracın yaş, km ve genel durumu dikkate alınarak; normal kullanım şartları dahilinde araçta oluşan fakat aracın görşelliğini ve teknik işleyişini etkilemeyen aşınma ve yıpranmalar ekspertiz kapsamı dışında tutulmuştur.

- Ekspertiz aracın kontrol edildiği gün için geçerli olup, hangi nedenle olursa olsun kontrol tarihinden sonra oluşabilecek hasarlardan Doğuş D Expert Ekspertiz ve Danışmanlık Anonim Şirketi ve Franchise sahibi tüm iş ortakları sorumlu değildir.
- Ekspertiz sonucu verilen tüm değerler, ölçümlenmeler ve tespitler, aracın formunda belirtilen km. ve tarih için geçerlidir. Bu tarih ve km. sonrası araçta olağan yıpranma, hatalı kullanım, yol ve hava şartları, sürücü hataları ve üretim kaynaklı olarak ortaya çıkabilecek arızalar ve hasarlar Doğuş D Expert Ekspertiz ve Danışmanlık Anonim Şirketi ve Franchise sahibi tüm iş ortakları'nin sorumluluğunda değildir.
- Rapordaki km bilgisi, aracın km panosundan okunmuş km bilgisidir. Doğuş D Expert Ekspertiz ve Danışmanlık Anonim Şirketi ve Franchise sahibi tüm iş ortakları,panodaki km bilgisinin gerçeği yansıtmaması dolayısıyla ekspertiz raporundaki tespitlerin eksik, yanlış veya yanıltıcı olmasından ve bunun sonuçlarından sorumlu değildir.
- Doğuş D Expert Ekspertiz ve Danışmanlık Anonim Şirketi ve Franchise sahibi tüm iş ortakları tarafından yapılan ikinci el araç ekspertizi aracın resmi fenni muayenesinin yerine geçmez ve resmi fenni muayenesinde başarılı olunacağını da garanti etmez.
- İmalatçı tarafından üretilen aracın daha sonradan üzerinde yapılan tadilatların uygun olmaması ve montajı yapılan yedek parçaların orijinal olmaması gerekli teknik bilgi ve yetkinliğe sahip kişiler tarafından montajının yapılmaması veya tamir seklinin imalatçı tarafından kabul edilmiş teknik özelliklere uymaması gibi durumlar halinde sonradan doğabilecek her türlü can ve mal güvenliğini etkileyecek faktörler olmak üzere bu ve benzeri durumlardan ekspertiz raporumuz sorumlu değildir. ÖRNEK: Airbag ve emniyet kemerlerinin, radyatörlerin, aksların değiştirilmeyerek onarılması gibi durumlar.
- İkinci el araç ekspertizi aracın hiçbir parçası sökülmeden, tamamen çıplak gözle yapılmıştır. Araç içerisindeki veya aksamındaki hasarların tespiti için kapak, döşeme ve benzeri parçaların sökülmesi bu ekspertiz kapsamında olmayıp, Doğuş D Expert Ekspertiz ve Danışmanlık Anonim Şirketi ve Franchise sahibi tüm iş ortakları ancak bu şekilde detaylı bir ekspertiz sonucu ortaya çıkabilecek hasarların tespit edilememiş olmasından sorumlu değildir.
- TSE 13805 yönetmeliğine göre HYB numaramızın raporda belirtilmesi için en kapsamlı paketimiz Full Plus Ekspertiz ve üzeri paketlerimiz için geçerlidir.

Müşteri Adı/Soyadı

İmzası