

Doğuş D-Expert Ekspertiz ve Danışmanlık A.Ş D-Expert Ankara Şubesi
Bahçekapı Mah.Sanayi Bulvarı No:4/B Şaşmaz
ankara0601@dexpert.com.tr 0312 278 81 82 ETİMESGUT ANKARA

Rapor Tarihi: 13.08.2024 11:32
Rapor No: 06-01-1278598
Mersis No: 0309073518100001

Bayi No: 0601
Araç Giriş Tarihi: 13.08.2024 10:57

Sayfa: 1/13
Araç Çıkış Tarihi: 13.08.2024 11:32

Full Plus Ekspertiz



06CJC461

Eksper / İmza



06-HYB-8225

Doğuş D-Expert Ekspertiz ve Danışmanlık A.Ş D-Expert Ankara Şubesi
Bahçekapı Mah.Sanayi Bulvarı No:4/B Şaşmaz
ankara0601@dexpert.com.tr 0312 278 81 82 ETİMESGUT ANKARA

Rapor Tarihi: 13.08.2024 11:32 Bayi No: 0601 Sayfa: 2/13
Rapor No: 06-01-1278598 Araç Giriş Tarihi: 13.08.2024 10:57 Araç Çıkış Tarihi: 13.08.2024 11:32
Mersis No: 0309073518100001

Araç Bilgileri

Plaka	06CJC461	Şanzıman Tipi	Manuel
KM	39512	Yakıt Cinsi	Dizel
Şase	NM0MXXTACMMU70642	Motor Gücü	73 kw
Marka	Ford	Motor Hacmi	1499cc
Rengi	BEYAZ	Model	Tourneo Courier
Sonraki Muayene Tar.	0NaN-aN-aN	Model Yılı	2021
Araç Tipi	Kombi	Ruhsat Sahibi	TAN OTO
Kapı Sayısı	5 Kapı		

Kaporta Kontrolü(Değişmiş Boyanmış kontrolü)

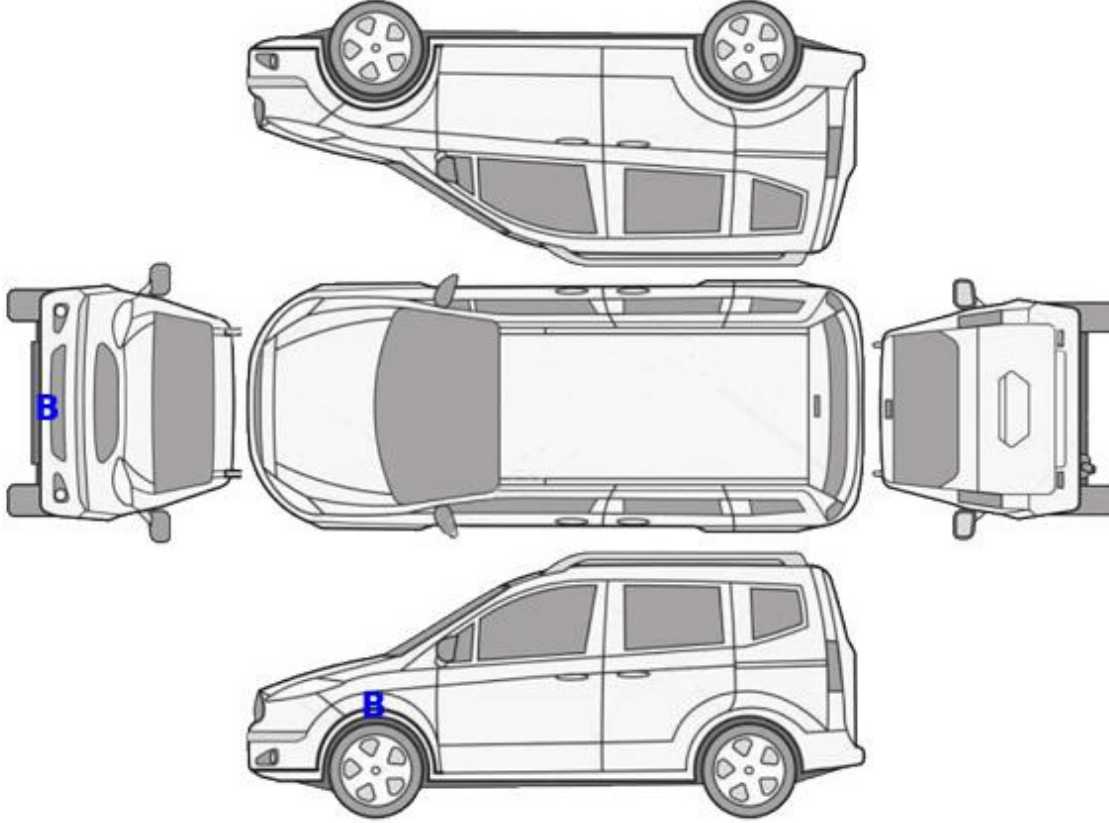

B: Boyalı

B/2: Lokal Boyalı

D: Değişmiş

Doğuş D-Expert Ekspertiz ve Danışmanlık A.Ş D-Expert Ankara Şubesi
Bahçekapı Mah.Sanayi Bulvarı No:4/B Şaşmaz
ankara0601@dexpert.com.tr 0312 278 81 82 ETİMESGUT ANKARA

Rapor Tarihi: 13.08.2024 11:32
Rapor No: 06-01-1278598
Mersis No: 0309073518100001

Bayi No: 0601
Araç Giriş Tarihi: 13.08.2024 10:57

Sayfa: 3/13
Araç Çıkış Tarihi: 13.08.2024 11:32

Kontrol Listesi

SORUNSUZ	BAKIM GEREKLİ	ONARIM/DEĞİŞİM GEREKLİ
	Durum	Notlar
Araç Kaporta Aksamı		Ezikler ve çizikler mevcut.
Araç Koltukları Mekanizmaları		
Taban, Tavan, Koltuk ve Kapı Döşemeleri		Kirlenmiş,koltuklar yakıcı madde zararı görmüş,deforme olmuş.
Araç İç Donanımı ve Kumanda Kontrol Düğmeleri		
Aydınlatma ve İkaz Sistemi		Sol far hasarlı.
Silecekler		
Elektrik ve Elektronik Aksam		
Torpedo ve Emniyet Kemerleri		
Lastik ve Jantlar		Jantlar çizik.
Fren Sistemi ve Fren Hortumları		Ön Fren balataları ve diskler aşınmış.
Yürür Aksam		
Motor ve Motor Yağ Seviyesi		Yağ kaçağı mevcut.
Şanzıman		Yağ kaçağı mevcut.
Diferansiyel		
Direksiyon Sistemi		
Eğlence Sistemi (Radyo vs.)		
Park Sensörleri		
Araç Altı		
Akü		
Klima		
Cam ve Cam Düğmeleri		
Kayışlar ve Rulmanlar		

Doğuş D-Expert Ekspertiz ve Danışmanlık A.Ş D-Expert Ankara Şubesi
Bahçekapı Mah.Sanayi Bulvarı No:4/B Şaşmaz
ankara0601@dexpert.com.tr 0312 278 81 82 ETİMESGUT ANKARA

Rapor Tarihi: 13.08.2024 11:32
Rapor No: 06-01-1278598
Mersis No: 0309073518100001

Bayi No: 0601
Araç Giriş Tarihi: 13.08.2024 10:57

Sayfa: 4/13
Araç Çıkış Tarihi: 13.08.2024 11:32

Egzoz Sistemi ve Susturucular

Soğutma Sistemi ve Soğutma Suyu

Doğuş D-Expert Ekspertiz ve Danışmanlık A.Ş D-Expert Ankara Şubesi
Bahçekapı Mah.Sanayi Bulvarı No:4/B Şaşmaz
ankara0601@dexpert.com.tr 0312 278 81 82 ETİMESGUT ANKARA

Rapor Tarihi: 13.08.2024 11:32 Bayi No: 0601 Sayfa: 5/13
Rapor No: 06-01-1278598 Araç Giriş Tarihi: 13.08.2024 10:57 Araç Çıkış Tarihi: 13.08.2024 11:32
Mersis No: 0309073518100001

Yanal Kayma Ölçüm Değerleri

ÖN	ARKA
9.2 ! m/km	-14.4 ! m/km

Yanal kayma kabul edilebilir değeri max +5 / -5 (m/km) dir.

Süspansiyon Ölçüm Değerleri

AKS	Sol (%)	Sağ (%)	Fark (%)
1. Aks	77	75	2
2. Aks	91	83	8

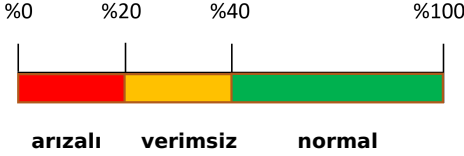

Ön sağ sol ve arka sağ sol süspansiyon kabul edilebilirdeğer farkı max.%30 'dur.
Tek amortisör kabul edilebilir min. ölçüm değeri %21 'dir.

Fren Ölçüm Değerleri

Fren Ölçüm Değerleri (daN)	Sol	Sağ	Sapma (%)
1. Aks	1.148	1.2805	10
2. Aks	2.9205	2.6375	9
El Freni	1.6955	1.6025	5

Verimlilik

57

Sapma yüzdeleri 1. ve 2. aks için %25 altında ve el freni için %50 altında olmalıdır.



Doğuş D-Expert Ekspertiz ve Danışmanlık A.Ş D-Expert Ankara Şubesi
Bahçekapı Mah.Sanayi Bulvarı No:4/B Şaşmaz
ankara0601@dexpert.com.tr 0312 278 81 82 ETİMESGUT ANKARA

Rapor Tarihi: 13.08.2024 11:32 Bayi No: 0601 Sayfa: 6/13
Rapor No: 06-01-1278598 Araç Giriş Tarihi: 13.08.2024 10:57 Araç Çıkış Tarihi: 13.08.2024 11:32
Mersis No: 0309073518100001

Lastikler

Aks	Ebat	Yol ve Yük Endeksi	Diş Derinliği	Tip
Sol Ön	195/60/15	88H	2,78 mm	Kışlık
Sol Arka	195/60/15	88H	3,22 mm	Kışlık
Sağ Ön	195/60/15	88H	2,99 mm	Kışlık
Sağ Arka	195/60/15	88H	3,09 mm	Kışlık



Jant, sağ arka > Çizik



Jant, sol arka > Çizik

Doğuş D-Expert Ekspertiz ve Danışmanlık A.Ş D-Expert Ankara Şubesi
Bahçekapı Mah.Sanayi Bulvarı No:4/B Şaşmaz
ankara0601@dexpert.com.tr 0312 278 81 82 ETİMESGUT ANKARA

Rapor Tarihi: 13.08.2024 11:32
Rapor No: 06-01-1278598
Mersis No: 0309073518100001

Bayi No: 0601
Araç Giriş Tarihi: 13.08.2024 10:57

Sayfa: 7/13
Araç Çıkış Tarihi: 13.08.2024 11:32

Dinamometre Ölçüm Değerleri

Ölçülen Motor Torku 577 NM	Teker Torku 543 NM	Teker Gücü 58 KW	Test Hızı 93 km/h
Ruhsat Verisi Güç 73 KW	Test Sonucu Güç 64 KW	Kayıp Güç 12 KW	Performans % 87,67

RPM (Devir/dk) Grafiği

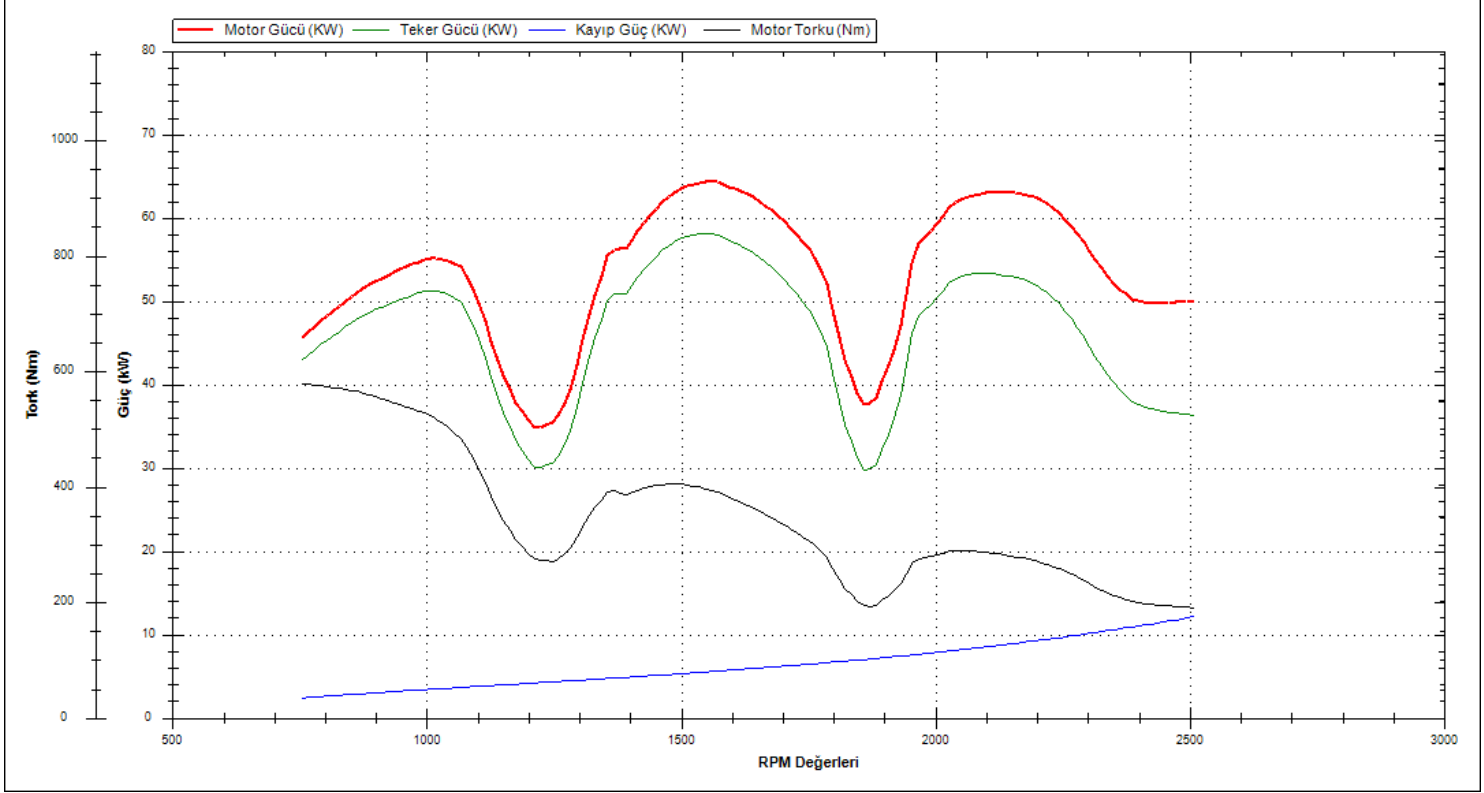

Doğuş D-Expert Ekspertiz ve Danışmanlık A.Ş D-Expert Ankara Şubesi
Bahçekapı Mah.Sanayi Bulvarı No:4/B Şaşmaz
ankara0601@dexpert.com.tr 0312 278 81 82 ETİMESGUT ANKARA

Rapor Tarihi: 13.08.2024 11:32 Bayi No: 0601 Sayfa: 8/13
Rapor No: 06-01-1278598 Araç Giriş Tarihi: 13.08.2024 10:57 Araç Çıkış Tarihi: 13.08.2024 11:32
Mersis No: 0309073518100001

OBD Genel Arıza Tarama

13.08.2024

Arac:

Ford Grand Tourneo Connect 1.5 8V TDCi

Motor kodu:

XVGA

Üretim yılı;

15-18

Kilometre durumu:

Lisans numarası :

06CJC461

VIN:

Test edilmiş:

13.08.2024 11:18:53 / Standard

Hata kodu / Genel sorgulama / -

Konfor

Gosterge panosu grubu IPC CAN

Hella Gutmann Solutions GmbH

mega macs PC

Tramer Sorgulaması

Hasar Tarihi	Hasar Parça Değişimi	Hasar Tanımı	Ağır Hasarlı Mı ?	Hasar Maliyeti	Hasar Maliyeti Kur Bilgisi
10.06.2022		Park Halinde Çarpılma	Hayır	944	TL
14.01.2022		Çarpma	Hayır	1066.72	TL

Doğuş D-Expert Ekspertiz ve Danışmanlık A.Ş D-Expert Ankara Şubesi
Bahçekapı Mah.Sanayi Bulvarı No:4/B Şaşmaz
ankara0601@dexpert.com.tr 0312 278 81 82 ETİMESGUT ANKARA

Rapor Tarihi: 13.08.2024 11:32
Rapor No: 06-01-1278598
Mersis No: 0309073518100001

Bayi No: 0601
Araç Giriş Tarihi: 13.08.2024 10:57

Sayfa: 9/13
Araç Çıkış Tarihi: 13.08.2024 11:32

Araç Resimleri



Çizik



Dikiz aynası, sağ, Dış dikiz aynası > Çizik



Kapı, sağ ön, Kapı, sağ ön > Çizik



Tampon, arka, Arka tampon > Çizik



Dikiz aynası, sol, Dış dikiz aynası > Çizik

Yağ seviyesi Soğutma SIVISI

Doğuş D-Expert Ekspertiz ve Danışmanlık A.Ş D-Expert Ankara Şubesi
Bahçekapı Mah.Sanayi Bulvarı No:4/B Şaşmaz
ankara0601@dexpert.com.tr 0312 278 81 82 ETİMESGUT ANKARA

Rapor Tarihi: 13.08.2024 11:32
Rapor No: 06-01-1278598
Mersis No: 0309073518100001

Bayi No: 0601
Araç Giriş Tarihi: 13.08.2024 10:57

Sayfa: 10/13
Araç Çıkış Tarihi: 13.08.2024 11:32

Vuruk



Kapı, sağ arka, Kapı, sağ arka
> Ezik



Tampon, arka, Arka tampon >
Ezik



Çamurluk, sol arka, Çamurluk,
sol arka > Ezik



Kapı, sol ön, Kapı, sol ön >
Ezik

Diğer

Doğuş D-Expert Ekspertiz ve Danışmanlık A.Ş D-Expert Ankara Şubesi
Bahçekapı Mah.Sanayi Bulvarı No:4/B Şaşmaz
ankara0601@dexpert.com.tr 0312 278 81 82 ETİMESGUT ANKARA

Rapor Tarihi: 13.08.2024 11:32
Rapor No: 06-01-1278598
Mersis No: 0309073518100001

Bayi No: 0601
Araç Giriş Tarihi: 13.08.2024 10:57

Sayfa: 11/13
Araç Çıkış Tarihi: 13.08.2024 11:32



Motor, Motor üst kapağı, plastik > Yağ Kaçağı



Motor, Motor üst kapağı, plastik > Yağ Kaçağı



Taban, Taban halısı > Kirlenmiş



Koltuklar, arka, Arka koltuk > Deforme Olmuş



Koltuklar, ön, Koltuk, sağ ön > Yakıcı Madde Ile Zarar Görmüş



Koltuklar, ön, Koltuk, sol ön > Yakıcı Madde Ile Zarar Görmüş



Şanzıman, Şanzıman > Yağ Kaçağı

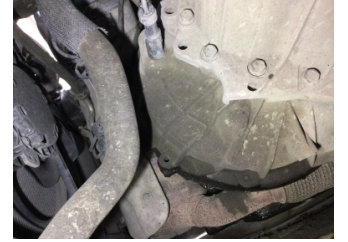

Motor, Yağ karteri > Yağ Kaçağı



Motor, Triger kayışı > Yağ Kaçağı



Tampon, arka, Reflektör, sol > Hasarlı



Tampon, ön, Ön tampon > Ayarsız



Tampon, ön, Ön tampon > Hasarlı



Tampon, ön, Ön tampon > Hasarlı



Farlar, Far, sol > Hasarlı



Farlar, Far, sol > Hasarlı



Elektrik donanımı/Pano, Akü > Test Sonucu

Parça Grubu

Dokümantasyon ve Ekipmanlar

Elektrik donanımı/Pano

Parça ve Hasar

OBD - Ayarsız

Çakmak - Sökülmüş-Yok

Doğuş D-Expert Ekspertiz ve Danışmanlık A.Ş D-Expert Ankara Şubesi
Bahçekapı Mah.Sanayi Bulvarı No:4/B Şaşmaz
ankara0601@dexpert.com.tr 0312 278 81 82 ETİMESGUT ANKARA

Rapor Tarihi: 13.08.2024 11:32 Bayi No: 0601 Sayfa: 12/13
Rapor No: 06-01-1278598 Araç Giriş Tarihi: 13.08.2024 10:57 Araç Çıkış Tarihi: 13.08.2024 11:32
Mersis No: 0309073518100001

Notlar

Test hattı ile ilgili notlar;

Yanal Kayma Ölçüm Değerleri tolerans aralığı dışındadır. Servis tespiti önerilir.

Diğer notlar;

Araç kirli olduğundan göz ile kusur tespiti yapılamadı.

Doğuş D-Expert Ekspertiz ve Danışmanlık A.Ş D-Expert Ankara Şubesi
Bahçekapı Mah.Sanayi Bulvarı No:4/B Şaşmaz
ankara0601@dexpert.com.tr 0312 278 81 82 ETİMESGUT ANKARA

Rapor Tarihi: 13.08.2024 11:32 Bayi No: 0601 Sayfa: 13/13
Rapor No: 06-01-1278598 Araç Giriş Tarihi: 13.08.2024 10:57 Araç Çıkış Tarihi: 13.08.2024 11:32
Mersis No: 0309073518100001

Açıklama

Araçta detaylı iç temizlik işlemi ile giderilebilecek, kirlenme ve lekeler ekspertiz kapsamı dışında tutulmuştur.

Araç değerine etki etmeyecek mini onarım ve- veya pasta cila işlemi ile giderilebilecek vuruks ve çizikler ekspertiz kapsamı dışında tutulmuştur.

Aracın yaş, km ve genel durumu dikkate alınarak; normal kullanım şartları dahilinde araçta oluşan fakat aracın görşelliğini ve teknik işleyişini etkilemeyen aşınma ve yıpranmalar ekspertiz kapsamı dışında tutulmuştur.

- Ekspertiz aracın kontrol edildiği gün için geçerli olup, hangi nedenle olursa olsun kontrol tarihinden sonra oluşabilecek hasarlardan Doğuş D Expert Ekspertiz ve Danışmanlık Anonim Şirketi ve Franchise sahibi tüm iş ortakları sorumlu değildir.
- Ekspertiz sonucu verilen tüm değerler, ölçümlenmeler ve tespitler, aracın formunda belirtilen km. ve tarih için geçerlidir. Bu tarih ve km. sonrası araçta olağan yıpranma, hatalı kullanım, yol ve hava şartları, sürücü hataları ve üretim kaynaklı olarak ortaya çıkabilecek arızalar ve hasarlar Doğuş D Expert Ekspertiz ve Danışmanlık Anonim Şirketi ve Franchise sahibi tüm iş ortakları'nin sorumluluğunda değildir.
- Rapordaki km bilgisi, aracın km panosundan okunmuş km bilgisidir. Doğuş D Expert Ekspertiz ve Danışmanlık Anonim Şirketi ve Franchise sahibi tüm iş ortakları,panodaki km bilgisinin gerçeği yansıtmaması dolayısıyla ekspertiz raporundaki tespitlerin eksik, yanlış veya yanıltıcı olmasından ve bunun sonuçlarından sorumlu değildir.
- Doğuş D Expert Ekspertiz ve Danışmanlık Anonim Şirketi ve Franchise sahibi tüm iş ortakları tarafından yapılan ikinci el araç ekspertizi aracın resmi fenni muayenesinin yerine geçmez ve resmi fenni muayenesinde başarılı olunacağını da garanti etmez.
- İmalatçı tarafından üretilen aracın daha sonradan üzerinde yapılan tadilatların uygun olmaması ve montajı yapılan yedek parçaların orijinal olmaması gerekli teknik bilgi ve yetkinliğe sahip kişiler tarafından montajının yapılmaması veya tamir seklinin imalatçı tarafından kabul edilmiş teknik özelliklere uymaması gibi durumlar halinde sonradan doğabilecek her türlü can ve mal güvenliğini etkileyecek faktörler olmak üzere bu ve benzeri durumlardan ekspertiz raporumuz sorumlu değildir. ÖRNEK: Airbag ve emniyet kemerlerinin, radyatörlerin, aksların değiştirilmeyerek onarılması gibi durumlar.
- İkinci el araç ekspertizi aracın hiçbir parçası sökülmeden, tamamen çıplak gözle yapılmıştır. Araç içerisindeki veya aksamındaki hasarların tespiti için kapak, döşeme ve benzeri parçaların sökülmesi bu ekspertiz kapsamında olmayıp, Doğuş D Expert Ekspertiz ve Danışmanlık Anonim Şirketi ve Franchise sahibi tüm iş ortakları ancak bu şekilde detaylı bir ekspertiz sonucu ortaya çıkabilecek hasarların tespit edilememiş olmasından sorumlu değildir.

Müşteri Adı/Soyadı

İmzası